Impresso em papel de HOLMBERG BECH & C. — Stockholmo e Rio

Correio da Manhã

Propriedade de EDMUNDO BITTENCOURT & Cia. Limitada

Impresso em papel de B. DIEDEN & C. — Rio de Janeiro e Malmoe

ANNO XXII — N. 8.563

Director — PAULO BITTENCOURT

RIO DE JANEIRO — TERÇA-FEIRA, 5 DE JUNHO DE 1923

LARGO DA CARIOCA N. 13

Gerente — V. A. DUARTE FELIX

HORRIVEL, O DESASTRE OCCORRIDO HONTEM NA CENTRAL DO BRASIL!

A composição do expresso S A 4, da Linha Auxiliar, tombou no kilometro 71, morrendo duas pessoas e ficando feridas innumeras outras

Attribue-se a catastrophe á velocidade excessiva que trazia o comboio

As providencias da directoria da Estrada — Os pormenores que colheu a nossa reportagem, aqui e no local — Notas diversas

Ainda não se sabe a que attribuir, precisamente, o desastre horrivel, hontem occorrido no kilometro 71 da Linha Auxiliar da Central do Brasil. Os passageiros do trem sinistro accusam o respectivo machinista. Ha, porém, quem se incline a acceitar a hypothese do estado pessimo do trecho, onde a tragedia se desenrolou.

Não queremos discutir, por emquanto, as responsabilidades do doloroso accidente.

O inquerito technico-administrativo elucidará a questão, e elle, ao que sabemos, está affecto a profissionaes de cuja competencia e honestidade ninguem póde, em bôa fé, duvidar. Abstemo-nos, por isso, de commentar esse aspecto do sinistro, do qual só nos interessam as consequencias dolorosas, reflectindo sobre tantos lares, que a catastrophe encheu de desesperação e de dôr.

O que se vae ler, adeante, são, pura e simplesmente, notas de reportagem, colhidas aqui — na Central e na Assistencia — e no proprio local do desastre, para onde seguimos immediatamente que tivemos conhecimento do mesmo.

Procuramos o mais fielmente transmittir ao publico as informações que obtivemos.

Vale, sobretudo, o esforço sincero de fazer com que os leitores tenham uma idéa do occorrido.

Tres carros que tombaram e o 44, da série D, caido na valla que margeia a linha

COMO, ONDE E A QUE HORAS OCCORREU O DESASTRE

Eram 4 e 20 da madrugada, quando o trem expresso S A 4 partiu da estação de Entre-Rios, com destino a Belém. De Governador Portella em deante, o comboio passou a correr vertiginosamente, tão ancia [illegible] de alcançar o mais depressa possivel aquella ultima estação, onde [illegible] aguardava os [illegible] moradores afim de transportal-os á Central. Ora, no kilometro 71 existe uma curva proxima á [illegible], e [illegible] linha está sendo melhorada pelo respectivo engenheiro residente. Essa curva tem a forma de um S.

O referido expresso vinha, como de costume, repleto de passageiros, na maioria moradores de Entre-Rios, Paty do Alferes e Governador Portella, as quaes, como se sabe, se localizam á margem da Linha Auxiliar.

Eram pouco mais das 7 ¾ da manhã, quando, mais ou menos, o horrivel desastre se verificou. Quer as informações officiaes, quer as de outros viajantes, que elle occorreu ás 7 e 45, precisamente, tombando todos os carros da composição do S A 4, á excepção da locomotiva e do carro [illegible].

Não se pode descrever o tragico quadro [illegible]. Homens, mulheres e creanças gemiam entre os escombros dos carros, implorando, supplicando soccorro. Gritos dolorosos [illegible]. Havia em tudo, no ambiente, um ar dramatico de desolação, de desespero e de dôr. [illegible] offereciam á vista do espectador um quadro de macabra realidade.

[illegible] o conductor do trem Americo Aguiar, entre tanto soffrimento e tanta amargura, se dispoz [illegible] a caminhar até Belém, de onde communicou, em [illegible] de tempo, o lamentavel desastre á administração superior da Central.

O telegramma do conductor [illegible] os minuciosos, relatando [illegible] os detalhes á occorrencia [illegible] e a sua gravidade, realmente apavorante.

Ninguem sabe explicar como e por que se deu o desastre, attribuindo, porém, [illegible] a maioria dos passageiros á imprudencia do machinista, que sabia não ser [illegible] o trecho da linha, [illegible] e, no entanto, não procurou diminuir a velocidade da composição [illegible] sob a sua responsabilidade e direcção.

Essa hypothese é acceitavel, porque todos são accordes em affirmar que o S A 4, ao tombar, vinha com a maxima rapidez, muito embora o seu machinista nos [illegible] viesse recebendo pedidos e [illegible], no sentido de soffrear, [illegible] a velocidade [illegible] delirio de vencer á distancia.

Os passageiros com os quaes conversamos disseram-nos que a catastrophe [illegible] por que ninguem a esperava.

[illegible] a escuridão no interior dos carros, um barulho surdo [illegible] os viajantes [illegible] voltaram a si [illegible] a extensão do perigo [illegible] expostos.

[illegible] circumstancias para que não fosse maior o numero de victimas, foi o terem os carros tombado para o lado do [illegible] onde [illegible] um brejo.

[illegible] esclarecimentos e hypotheses, [illegible] de que os [illegible] responsaveis pelas consequencias tristes da dolorosa tragedia do kilometro 71.

AS PRIMEIRAS COMMUNICAÇÕES

Assim nos informou a Central, as primeiras horas do dia, sobre o desastre que acabava de verificar-se:

"Cerca de 9 horas da manhã, a administração da Estrada recebeu communicação da estação de Belém de que, no kilometro 71 ou 72, o trem S A 4 havia descarrilado. O primeiro telegramma, apezar de vago, affirmava, em reserva, que do desastre resultára ferimentos nos passageiros. O trem S A 4, que faz o seu percurso entre as estações de Entre Rios e Belém, pertence á Linha Auxiliar, partindo da primeira estação ás 4 horas e 20 minutos, e chegando aquelle destino ás 8 horas e 5 minutos da manhã."

O referido trem, que serve aos moradores daquelle trecho, anda sempre repleto de passageiros, sendo este o principal motivo das apprehensões que logo reinaram entre os engenheiros da Estrada. Por isso, em trem especial, partiram desta capital, ás 9 horas, os seguintes engenheiros: dr. Carvalho Araujo, director da Central do Brasil; dr. Assis Ribeiro, sub-director da 4ª Divisão; dr. Delamare S. Paulo, chefe do Movimento; dr. Carlos de Andrade, sub-director da 2ª Divisão, e dr. Benjamin do Monte, chefe de Tracção.

"A composição do trem descarrilado tombou na linha, ficando apenas sobre os trilhos a locomotiva. Os carros quebraram-se, desengatando-se da machina, que apenas teve ligado um carro F. F., de expediente."

Foram essas as primeiras communicações, de fonte official, que recebemos sobre o desastre.

AS IMPRESSÕES DO DIRECTOR DA CENTRAL — A QUE S. S. ATTRIBUE O DESASTRE

O dr. Carvalho Araujo, tendo feito um rapido exame no trecho da linha em que se verificou o accidente, trouxe a impressão de que á causa do mesmo não é estranha a difficuldade que encontrou o traçado primitivo, construindo duas curvas concordadas, quasi sem tangente intermediaria. Isto, aliás, já vem sendo corrigido pela administração, tanto assim que a transformação da linha está feita em grande trecho da mesma, achando-se o serviço, que corre com a presteza possivel, cerca de 300 metros do ponto do accidente. Em consequencia dessas condições do traçado, e porque concorressem em dado momento, simultaneamente, naquelle ponto difficil diversas circumstancias, descarrilou o carro D que, livre dos trucks, que se separaram, tombou para o lado de baixo da linha, onde se acha assente sobre seu estrado. Por effeito desse descarrilamento, os demais carros da composição do trem, que eram dois carros B e um F. F. tambem descarrilaram, ficando apenas inclinados sobre o leito da linha.

Das duas victimas uma, Antonio Mendonça, como foi verificado, não teve nenhum ferimento, devendo o seu passamento ser attribuido a qualquer lesão cardiaca. A outra victima, trabalhador da Estrada, Antonio Rosa, viajava imprudentemente na plataforma do carro D, e que contribuiu mais para a gravidade dos ferimentos, dos quaes veiu a fallecer.

Houve ainda quatro feridos de certa gravidade e alguns levemente tendo sido todos convenientemente pensados no local, em Belém.

"Estiveram presentes quatro medicos, além de algumas outras pessoas solicitas em auxilial-os. A locomotiva ficou sobre a linha."

"Foram pequenos os prejuizos materiaes para os carros, sendo que a linha nada soffreu. Não houve excesso de velocidade, porque o trem conservava no local do accidente o mesmo atraso de cinco minutos com que vinha, nem disparo de trem que circulava em trecho de nivel, já a 8 kilometros anteriores. O numero de feridos foi maior porque, na segunda-feira, é maior tambem o numero de viajantes que vão passar o domingo naquellas localidades."

Taes foram as impressões do dr. Carvalho Araujo, que gentilmente nol-as transmittiu, ao regressar do local do desastre.

OS PREJUIZOS

Grande foi o prejuizo soffrido pela Central, pois enorme foi a somma attingida pela perda do material que se inutilizou.

Tombaram tres carros de 1ª classe, dois de 2ª e o F.F., do expediente do chefe.

Não se póde, entretanto, fazer um calculo approximado desse prejuizo. Para que se faça uma idéa delle, basta que se diga o seguinte: os carros damnificados estavam todos em optimas condições e ainda ha pouco tempo haviam sido examinados pelo sub-director dr. Assis Ribeiro, que os julgou com perfeita capacidade de funccionamento.

NA AGENCIA DA CENTRAL

Ao chegar á agencia da estação Central, o nosso companheiro, encarregado da reportagem junto ao gabinete da directoria da nossa principal via ferrea, foi attenciosamente attendido pelo agente Gualberto Gomes e o ajudante Octalicio Santos, que lhe prestaram todos os esclarecimentos sobre o desastre, conforme expressa determinação do dr. Carvalho Araujo.

Embora a falta de esclarecimentos sobre o desastre do trem SA 4, a agencia da Central informou que o referido trem teve, no kilometro 71, toda a sua composição virada, menos a locomotiva, havendo mortos e feridos, e bem assim que o director e seus auxiliares já haviam seguido para o local.

De momento em momento o telephone tilintava. Os agentes attendiam com toda a solicitude, dizendo ao publico o que sabiam.

UM TELEGRAMMA DE PORTELLA

A's 10 horas da manhã, foi recebido, na agencia da Central, um telegramma expedido pelo chefe do deposito da estação de Portella e concebido nos seguintes termos:

"E' gravissima irregularidade pessoal do trafego não nos pedindo soccorro, razão que ainda não partiu trem."

AS PRIMEIRAS PROVIDENCIAS

As primeiras providencias sobre o desastre foram tomadas pelos drs. Moraes Lacerda e Nuno Ozorio de Almeida, os primeiros engenheiros que chegaram ao local, ali improvisando uma rêde telegraphica e soccorrendo os feridos.

O trem de soccorro chegou ás 9 e 15 da manhã.

SERIAM AS ULTIMAS ENCHENTES AS CAUSADORAS DO DESASTRE?

Ouvimos na "gare" da Central diversos commentarios sobre o desastre, entre os quaes o facto de terem as obras realizadas na Baixada Fluminense muito concorrido para as ultimas enchentes.

"As enchentes talvez abalassem a linha, causando o desastre."

No local estiveram varios engenheiros da estrada, designados pela directoria para conhecerem das condições da linha e abrirem o necessario inquerito, para que se apure a verdadeira causa do desastre.

AUXILIO DOS PARTICULARES

Além das autoridades locaes e da Central do Brasil, prestaram relevantes serviços aos feridos os drs. José Maranhão e Osorio de Almeida.

OS MORTOS

No desastre, morreram os passageiros de nomes Manoel Vieira Rosa e Antonio Mendonça. Este residia á rua Wenceslão 43, no Meyer, e regressava de Monte Alegre, onde tem a esposa e um filho enfermos.

Desses os cinco ultimos se acham em estado grave.

Feridos: Florentino Raulino, guarda-chaves em Belém e Domingos Urbano Rottier Duarte, conductor de trem.

OS VIAJANTES DO S A 4

No SA-4 viajavam as seguintes pessoas:

Hermes Valles, Henrique Plesse e d. Carmen Plesse, residentes á rua Tavares, 30; Isaura Figueiredo Martins, residente á rua Nery Pinheiro, 104; Miguel Ferreira Barbosa, á rua Visconde do Rio Branco, 55; Helladio Rocha Silveira, Joaquim da Fonseca Guimarães, Maria Augusta do Amaral, moradora á rua Professor Miguel Pereira; José Fusco, morador em Morro Azul; Antonio Oliveira Costa, morador em Valença; Angelo Garcia, morador á rua Visconde do Rio Branco, 55; Medeiros de Araujo, morador em Governador Portella, Julia Passos, moradora á rua Affonso Penna, 179; tenente Armando Gomes, senhora e filha, moradores á rua Copacabana, 389; Julia Nunes de Freitas, moradora em Paty; Armando Sampaio, José Eugenio Pinheiro, residentes em Professor Miguel Pereira; senhorita Maria da Conceição Bernardes Pinheiro, alumna do Collegio Santos Anjos; Manoel Muniz Machado e senhora Abigail Delphina Machado e senhorita Maria de Lourdes Machado e menino Alma Machado, residentes em Miguel Pereira; senhorita Hylda Plesse, residente á rua Tavares 30; José da Silva Marroquim, Adolpho Machado Guerra, senhora e filho, residente em Sacra Familia; Julio Adão Teixeira, residente á rua das Laranjeiras, 436; Thereza Maria da Silva, viuva, fazendeira em Parada do Palmital; Julietta Passiero, residente em Sertão; Manoel Cabral Pimenta, guarda-chaves em Sertão; Felicio Delduga, residente em Passa Quatro; Pedro de Assis, residente em Martins Costa; Manoel Ignacio, residente á rua Barão do Amazonas, 278, Nictheroy; Lourenço Delduga, e senhora, d. Maria Passiero Delduga, menina Anna Passiero e Edelma Passiero, residentes á rua Senador Eusebio n. 220; José Borges de Aguiar, residente em Humberto Antunes; Manoel Mariano Silva, residente em Sertão; Sebastião de Oliveira, residente em Valença; Manoel de Moraes, residente em Valença; José Ferreira da Motta, residente em Morro do Sul; Emilio Braga Barbosa e filhinha Dulce Barbosa, residentes á rua Direita, 50, Barra do Pirahy; David Paulo de Menezes, residente á rua Santo Amaro, 172; Evangelino Gomes, residente á rua Souza Siqueira, 22, Piedade; Antonio Vera, residente á rua Visconde de Rio Branco, 55; Leopoldo Paulo de Mendonça, residente á rua Bella Vista, em Engenho Novo; João Rosa, residente em Barra do Pirahy; Maria Pereira, Jorge e Armando Pinto, residentes em P. do Alferes; Luiza Salermo e filho, Nicolão Salermo Sobrinho, residentes em Sertão; Arthur de Souza Pires, residente nesta capital; Florentino Castro, residente em S. Matheus; Antonio José da Silva e senhora, d. Deolinda Maria da Conceição, residentes em Barra do Pirahy; Anna de Oliveira, residente em Sertão; Laudelina Ribeiro dos Santos e Bellarmina Maria da Silva, residentes em Sertão; Ismael Abel dos Santos, residente em Sambambaia; Julio de Souza e senhora, d. Maria Felippe e filhinha Maria de Lourdes, residentes em S. Matheus; Manoel Venuto Xavier, empregado á rua Senador Vergueiro n. 148; d. Ludovina Anna de Oliveira, residente á rua da Mangueira, 36; Maria da Silva Costa, residente em Paracamby; Ottilia Montenegro Motta e filhinha Wanda Motta, residentes á Estrada Nova da Pavuna, 122; Manoel Francisco da Silva e senhora Umbelina Ferreira da Silva, residentes na estação de Campo Grande; Antonio Marques, residente em Bomsuccesso; Maximo da Silva Montenegro e senhora Maria da Silva Montenegro, residentes á travessa Leopoldina Lopes, 77, Cascadura; Sylvio Assis Ribeiro, residente á rua Magalhães Costa, 41, Riachuelo; Silvino Silveira, Zelinda Silva, residentes em Palmeiras; José Fidelis, empregado da Estrada e residente em Governador Portella; Genesio de Souza Barros, residente á rua Teixeira Junior, 37, e Guilhermino, funccionarios do Banco Francez e Italiano; Arthur Leite, residente em Portella; Domingos Urbano Rotier, chefe do ramal sinistrado; Antonio Ribeiro Nunes, residente em Paulo de Frontin; José de Araujo, residente á rua Souza Franco, 184, Villa Isabel; dr. Chirspim Sodré de Macedo, dentista, residente em Paty do Alferes; major Coelho Cintra, residente em Paty, e outros que nos escaparam na balburdia que se seguiu á catastrophe.

A LOCOMOTIVA DO TREM SINISTRO

Puxava a composição do S A 4 a locomotiva n. 86, dirigida pelo machinista Antonio Silva, tendo como auxiliar o foguista Joaquim Gonçalves.

O CHEFE DO S A 4

Depois de soccorrido pelo dr. Granadeiro Junior, no local do desastre, o chefe do S A 4, conductor de trem Domingos Urbano Bothier Duarte, foi ouvido pelo director e sub-director da 2ª divisão sobre a causa do mesmo.

O conductor Bothier, que se acha ferido, veiu no trem especial para esta capital, recolhendo-se á sua residencia.

A directoria da Caixa do Pessoal do Movimento esteve na "gare" da Central, onde recebeu aquelle seu associado.

O CORPO DE ANTONIO MENDONÇA VEIU PARA ESTA CAPITAL

Em trem especial da Central do Brasil, mandado organizar pelo dr. Carvalho Araujo, director, o corpo do inditoso guarda-livros da Companhia Sapopemba, situada em Deodoro, Antonio Mendonça, veiu para esta capital, tendo o trem parado na estação do Meyer, donde foi transportado o cadaver para a residencia da familia Mendonça, á rua Wenceslão n. 73.

O enterramento terá logar hoje, ás expensas da Central do Brasil.

A viuva de Antonio Mendonça, que se encontrava em Monte Alegre, regressou, á noite, a esta capital, conforme lhe pediram os filhos, seguindo immediatamente para a sua residencia.

Os feridos no desastre

OS FERIDOS

E' a seguinte a relação das pessoas feridas no desastre:

Manoel Ignacio Farias, Armando Sampaio, Manoel P. Jorge, João Pires de Almeida, Manoel João Brito Fonseca, Tolentino Gonçalves Rocha, Adolpho Guia, Manoel Xavier, Ludovico de Oliveira, Manoel Arnaldo Gomes, d. Julia Freitas, d. Julia Passos, d. Maria Querino Oliveira, Vicente Fresco, Domingos Urbano Rottier Duarte, José Carlos Risco, Hermes Valle, Marietta Paciello, Lourenço Delduque, Nicolão Salesmo, Luiza Adeolo e filhos, Julieta Paciello, Edmar Paciello, Guilherme Corrêa, Salesmo Roberto, Manoel Motta Pereira, Carlos Castro, Thereza Maria Silva, José de Freitas, Abel Nunes, André Juris, José Araujo, João Lacerda, Lavinia Marilia, Alda Lacerda, Reinaldo Lacerda, Altamiro Raymundo Pereira, Relento Borges da Silva Santos, dr. Chrispiniano Lacerda, mlle. Pinto Fonseca, Manoel Vieira Rosa, Antonio Gonçalves Mendonça, José da Silva, Antonio Beira, José Mendes Silva, Zoroastro Vasconcellos, Reinaldo Ribeiro Lacerda, Oséas Motta, Raul Paciello, Eladio Rocha Silvestre, Joaquim Mourão, Maria Andrade, Ismael Santos, João Antonio Francisco Lacerda, Sylvio Assis Ribeiro, Adolpho Machado da Guerra e senhora, mlle. Muniz Machado, Emilio Braga Barbosa, David Paula Menezes, Antonio Vera, Maximiliano Silva Montenegro, Maria Silva Montenegro, Anna Oliveira, Helio de Oliveira e Targino Florentino Raulino.

QUEM ERA ANTONIO MENDONÇA

Antonio Mendonça da administração da Companhia Sapopemba, era brasileiro, casado com d. Adelina da Cruz Mendonça, e deixa 5 filhos, de nomes Maurel, Januario, José, Antonio e Maria. Residia em Monte Alegre, na Linha Auxiliar, para onde seguia aos sabbados e regressava ás segundas-feiras, sempre no trem S A 4.

O REDACTOR DO "CORREIO DA LAVOURA"

O nosso collega do "Correio da Lavoura", sr. Silvino Silveira, que viajava no S A 4 e que felizmente nada soffreu, a não ser o susto, prestou relevantes serviços, soccorrendo os feridos.

O CONEGO BENEDICTO MARINHO

No trem especial, que veiu de Belém, regressou a esta capital, o conego Benedicto Marinho, que ficou tambem ferido no desastre do S A 4 do qual era passageiro.

O DIRECTOR DA "VANGUARDA"

Pelo trem especial, chegou o nosso collega de imprensa Oséas Motta, director da "Vanguarda", o qual tambem ficou ferido no desastre.

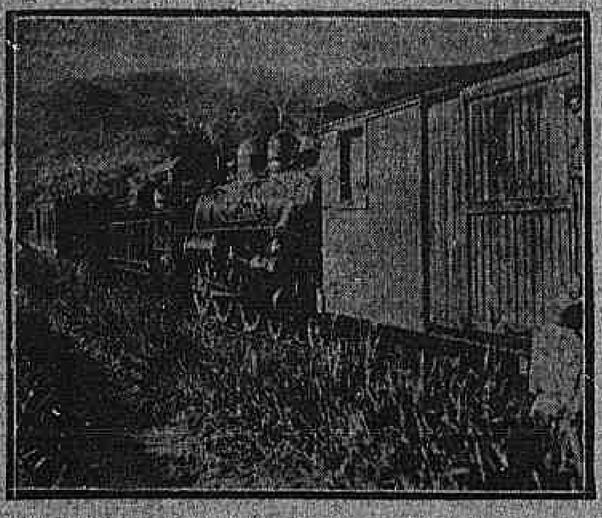

A locomotiva 86 depois de encarrilada

UMA IMPRESSÃO DA ASSISTENCIA

Nós estivemos na Assistencia momentos depois de, para ali, terem sido transportados os feridos do desastre. Na saleta á direita, sentada a um banco, uma mulher, passageira do SA 4, mas que nada soffrera, aguardava que os medicos fizessem os curativos numa parenta sua.

— Viajava em que classe?

— Na segunda.

— E saiu sem o menor arranhão?

— Sem o menor arranhão. Sinto-me apenas cansada da quéda e tenho o peito um pouco opprimido, pois fiquei imprensada entre dois bancos do carro em que vinha.

— E como se deu o desastre?

— Não sei explicar.

— Perdeu, então, os sentidos?

— Não. Mas fiquei atordoada.

— Seu nome?

— Thereza.

— E onde reside?

— Aqui. Fui a Paty do Alferes, afim de assistir ás festas de domingo.

Logo depois, appareceu-nos um outro passageiro do trem sinistro, o sr. Manoel Muniz Machado, que ficou com o olho esquerdo seriamente offendido, além de receber varias outras contusões no rosto.

O sr. Machado, que era passageiro de 1ª classe, só recobrou os sentidos meia hora após ter-se verificado o desastre. Não sabia de nada. Apenas que o ajudaram a levantar-se e que o medicaram ligeiramente. Estava ainda atordoado da impressão da horrivel catastrophe.

E era assim a Assistencia, na tarde de hontem: uma casa de dôr.

OS PASSAGEIROS QUERIAM LYNCHAR O MACHINSTA!

Varios passageiros, attribuindo a causa do desastre ao machinista, tentaram lynchal-o, depois do momento de pavor.

Com muito custo, foi evitado tal proposito. Esta communicação nos foi trazida por um passageiro, que viajava no trem.

— Os feridos foram transportados em nove ambulancias, sendo duas do Exercito, uma da Marinha e outra da Casa de Saude e Maternidade Pedro Ernesto, e as demais da Assistencia Publica.

— O sr. Antonio Mendonça, nenhum ferimento teve no desastre. O seu fallecimento deu-se pela commoção que o mesmo recebeu na occasião do sinistro. Desembarcou completamente illeso, foi examinado pelo dr. Granadeiro Junior. Mas, de momento tornou-se pallido e caiu para trás, sendo baldado qualquer soccorro. O seu cadaver virá a esta capital, a pedido da familia.

— O dr. Granadeiro Junior, que seguiu com o director da Central para o local do desastre, prestou relevantes serviços aos feridos, medicando todos, recebendo por isso muitos elogios do dr. Carvalho Araujo. O referido medico é muito estimado entre os funccionarios da Estrada.

NO HOSPITAL EVANGELICO

Por determinação do director da Central, e depois de soccorridos pela Assistencia, foram recolhidos ao Hospital Evangelico os feridos Manoel Santos, Anna de Oliveira, Brasilina Montenegro Trindade, Maria da Silva e Maria Montenegro.

NA CASA DE SAUDE DR. PEDRO ERNESTO

Tambem esteve na *gare* da Central uma ambulancia da Casa de Saude dr. Pedro Ernesto, com um medico, prestando serviços.

Na mesma ambulancia foram transportados os feridos José Eugenio Pinheiro e Manoel Motta Pereira, este cunhado do dr. Mario Lima, socio do dr. Pedro Ernesto.

O PESSOAL DO TRAFEGO E DO MOVIMENTO AUXILIOU O DESENBARQUE DOS FERIDOS

Na *gare* da Central, os empregados do Trafego e do Movimento, que se encontravam de serviço auxiliaram a remoção de todos os feridos, ali chegados no especial, ás 12 e 45 da tarde.

OS MEDICOS DA ASSISTENCIA

Prestaram serviços aos feridos do desastre do S A 4, os seguintes medicos da Assistencia: drs. Alvaro Camuma, João Cancio, Flavio de Moura, Bastos Mello, Darcy Monteiro, Motta Maia, Tito Vasconcellos, Tavares Corrêa e Collares Moreira, bem como os enfermeiros David Madeira, Hildebrando Freire, João Alves, Maria Cardoso e Margarida da Conceição.

VICTIMAS QUE NÃO VÃO A' ASSISTENCIA

Embora feridos tambem no desastre, dispensaram os soccorros da Assistencia, seguindo logo para as suas residencias, apenas desembarcaram dos comboios, as seguintes pessoas: dr. Zoroastro de Vasconcellos, Nicolino Paiva, José Eugenio Pinheiro, Sabino de Roberto, Avellar Fernandes, José Carlos Rizzo, Hermes Valle, senhorita Nanette Tassiano, senhorita Tassiano e Manoel Ignacio de Faria.

D. JULIA TEIXEIRA

A agencia da estação Central providenciou sobre o destino de d. Julia Adão Teixeira, que recebeu ferimentos no desastre e se destinava á casa n. 476 da rua das Laranjeiras.

OUTROS FERIDOS

Sairam feridos no desastre mais estas pessoas: srs. Armando Alves, escrevente da 5ª Divisão; Florentino Francisco de Castro, guarda-dormitorio da 2ª Divisão e Sylvio de Assis Ribeiro, conferente da 2ª Divisão.

Além dos empregados da Central acima mencionados, chegaram no especial os seguintes feridos: Adolpho Machado Guerrão, residente á rua Cardoso n. 253, no Meyer, que vinha de "Sacra Familia", com sua esposa d. Emiliana Maria da Conceição Machado, que estava gravemente ferida e seus filhos Adelino, de 15 annos e Geny, de 4 annos; Manoel Cardoso, residente em Professor Miguel Pereira, ferido na cabeça, braço esquerdo e contusões pelo corpo; Maximo da Silva Montenegro, residente na travessa Leopoldina Lopes n. 77, em Cascadura, que vinha de Andrade Costa com sua esposa d. Maria da Silva Montenegro, ambos bastante feridos; Gregorio da Silva, residente em Vera Cruz, contusões pelo corpo e Alphrysio Cardoso, residente em Vera Cruz, lavrador, bastante machucado nos braços e pernas e ainda João Pereira, trabalhador da Central do Brasil, servindo na 16ª turma, em Paes Leme, da Via Permanente, com fractura do braço esquerdo e escoriações e contusões no corpo e pernas.

— Ficaram tambem feridos no desastre os srs. José Carlos Risso, Hermes Valle e Avelar Fernandes.

— No trem S A 4, viajavam o sr. Otto Cantarino Motta e d. Maria Augusta Amaral, que ficaram ligeiramente feridos. Os mesmos regressaram do local do desastre para as estações onde residem na Linha Auxiliar.

O AUXILIO DO EXERCITO

Na gare da Central compareceu o dr. Marques Junior com duas ambulancias providenciando a remoção de varios feridos após os primeiros soccorros.

IMPRESSÃO DA CHEGADA DOS FERIDOS

Grande era o movimento da Central quando chegou o especial, conduzindo os feridos. Innumeros curiosos adquiriram bilhetes de ingresso e foram postar-se em frente áquelle comboio.

Procuramos falar aos que chegavam do local, mas nos foi impossivel. Vinham todos acabrunhados, cansados, cobertos de poeira, loucos para que chegassem ao seio da familia, naturalmente afflictas, áquella hora, com o seu incerto destino.

Dois, porém, nos chamaram a attenção. Eram creoulos, não apresentavam a menor arranhadura e sobraçavam, risonhos, dois violões.

— Vinham tambem do SA 4?

— Sim, senhor.

— De onde?

— De uma "bagunça", em Paty.

— E que nos contam?

— Que a gente se divertiu "a bessa", gozou "p'ra burro" da "funcção" e depois veiu p'r'o Rio, quando o desastre se deu.

— E o desastre?

— Não teve importancia. Basta que o senhor saiba disto: nem os nossos violões soffreram. Estão como foram: perfeitos.

VARIAS NOTAS

O carro de 2ª classe 44, série D, caiu numa valla á margem da linha. O carro F. F. n. 16, do chefe do trem e de bagagem tombou sobre a linha. Ambos ficaram bastante damnificados. A maioria dos viajantes perderam as valises e objectos de valor que traziam comsigo.

— O cirurgião dentista Chrispim Sodré de Macedo, residente em Paty do Alferes, e que ficou tambem ferido regressou para sua residencia.

— O trem conduzindo os feridos partiu de Belém ás 11 horas e 5 minutos da manhã, aqui chegando á 1 hora da tarde. Os mortos ficaram em Belém, tendo a directoria providenciado quanto ao cadaver do sr. Antonio Mendonça, avisando a familia do morto.

— Era chefe do trem SA 4, o conductor de trem Domingos Urbno Bothier Duarte, que saiu levemente ferido.

— A causa do desastre foi devido ao excesso de velocidade que o mesmo trazia. Na curva existente no referido kilometro, a composição descarrilou virando de pernas para o ar.

— De Belém o dr. Carvalho Araujo, director da Central passou o seguinte telegramma: "Do accidente no kilometro 71, cuja causa não está affixada, tendo-se dado no trecho de nivel, podendo, portanto ser attribuida a qualquer facto occasional. Ha dois mortos, sendo um delles, empregado do reflorestamento da Central e o outro o passageiro Antonio Mendonça, da Companhia Sapopemba, quatro feridos gravemente e varios de menos gravidade.

Parte dos passageiros regressaram ás estações de suas procedencias seguindo os demais para a Central. Grande parte delles estão medicados por dois medicos e o pensamento dos demais é de encaminharem-se aos seus destinos. O dr. Luiz Vieira está prestando optimos serviços. Sigo para o local onde mandarei informar sobre a causa do desastre e outras providencias tomadas. Peço prestar todas as informações recebidas a quem queira conhecer e providencie ahi recolhimento feridos facilitando tudo."

— De posse deste telegramma o dr. Luiz Carlos da Fonseca, sub-director da 1ª divisão, providenciou para internamento do pessoal ferido, nos hospitaes, sendo o tratamento feito por conta da Estrada.

— O sr. Antonio Mendonça, victima do desastre de hontem, era casado com d. Adelina Mendonça e residente á rua Wenceslau 43, no Meyer. Tendo um filho doente em Monte Alegre, em companhia de sua esposa regressava aos seus affazeres para esta capital. O extincto era secretario do presidente da Companhia de Tecidos Sapopemba e muito relacionado nesta capital. Deixa 4 filhos, Manoel, Januario, Antonio e Maria.

Foi dolorosa a scena passada entre os filhos mais velhos do morto, na agencia da Central, quando receberam a confirmação da morte do seu progenitor.

A estação da Central encheu-se de curiosos desde cedo, sendo informadas pelos agentes todas as pessoas que solicitavam informes sobre o occorrido.

A locomotiva que puxava a composição sinistra tinha o numero 86 e era manobrada pelo machinista de 3ª classe, Augusto Silva Mello.

Era passageira do trem S A 4 a senhora d. Julia de Adão Teixeira que se destinava a casa da familia residente á rua das Laranjeiras 436. Esta senhora trazia em sua companhia uma creança. Depois de medicada pela Assistencia foi mandada para o seu destino.

A chefia dos Telegraphos mandou collocar, no local do sinistro um poste telephonico para communicações de serviço de remoções dos destroços.

Tambem sairam levemente feridos, os srs. Americo Vespucio de Barros Souza e Mello e Florentino Castro, ambos funccionarios da Central, e o sr. Raulino Costa.

O dr. Raul Caracas official de gabinete do ministro da Viação esteve na *gare* da estação do desembarque dos feridos, em companhia dos drs. Luiz Carlos da Fonseca, Pereira da Silva e Evaristo Figueiredo, official da 3ª divisão.

Varias noticias do Rio Grande do Sul

(*Do correspondente*)

Porto Alegre, 2 — Falleceu aqui Francisco Job, funccionario aposentado.

Porto Alegre, 2 — Por acto de hoje o governo do Estado nomeou director geral da Secretaria do Interior o dr. Decio Coimbra.

Porto Alegre, 2 — Assumiu a direcção da "A Federação" o dr. João Carlos Machado.

Porto Alegre, 2 — Com motivo do anniversario do rei Jorge o consul da Inglaterra deu concorrida recepção, comparecendo o corpo consular, a colonia e representantes do governo.

Porto Alegre, 3 — Amanhã realiza-se uma grande festa em beneficio da lavanderia da Santa Casa, tomando parte na mesma todos os clubs filiados á Associação Portoalegrense de Desportos.

Porto Alegre, 2 — De um cofre da Escola de Engenharia foi roubada a importancia de 44 contos. O cofre não apresentava signaes nenhum de arrombamento.

Um pequeno conflicto sino-japonez

Continuam em Chang-Sha as demonstrações anti-nipponicas

Shanghai, 4 (A. P.) — Telegrapham de Chang-Sha, na provincia de Hunan, que continuaram ali as demonstrações de hostilidade aos residentes japonezes. O consul nipponico e seus auxiliares estão recolhidos a bordo da canhoneira "Fushimi".

Vida economica

INSECTOS NOCIVOS A' CANNA DE ASSUCAR — O PÃO DE GALLINHA E SEUS HABITOS

Nos Estados do norte do Brasil, em que a attenção do povo tem sido attraida para as larvas do *Hygirus fossator* e *Podalgus humilis*, ou outros insectos da mesma familia, foi-lhes dada a designação vulgar de "pão de gallinha", ou "Joào torresma". Os francezes conhecem-nos por "ver blanc", os norte-americanos por "white grub" e os portuguezes por "bicho branco".

Estas larvas, que ao nascerem não têm mais de 2 e meio a 3 millimetros de comprimento, quando chegam ao fim do seu longo periodo larval, medem, as do bezouro maior, uns 50 m|m de comprimento e 12 de largura e, as do menor, uns 20 m|m de comprimento e 4 de largura.

Ambas são do mesmo typo, molles, brancas, ligeiramente amarelladas na parte anterior e acinzentadas na parte posterior, devido á terra e detrictos organicos que enchem o intestino e dão a esta parte do corpo, por transparencia, um tom dessa côr; a cabeça é castanha e logo após esta vem o thorax, com tres pares de pernas amarelladas; o corpo é enrugado transversalmente, formando ao todo 13 aneis. Estas larvas mantêm, geralmente, o corpo curvo, têm vida longa, no minimo um anno.

Póde-se calcular, com dados e observações feitas, que as larvas do *Lygirus fossator* e do *Podalgus humilis* podem viver uns 20 mezes.

Durante esse tempo, as larvas vivem enterradas no solo, mudam periodicamente de pelle e crescem até o termo do periodo larval; terminado este, as larvas preparam com o corpo na terra uma candade em que se transformam em nymphas. A nympha mantém-se nesta candade os doze dias que dura este periodo da metamorphose destes insectos.

A nympha não se locomove, apenas se agita na cavidade em que está, quando é perturbada em seu retiro.

Ao termo de 12 dias, o dorso da nympha funde-se longitudinalmente e nasce desta o insecto: a principio, castanho claro e vae depois escurecendo até ficar com a côr propria: castanho ou negro.

As larvas da especie maior, *Ligyrus fossator*, tendo necessidade de mais humidade, concentram-se na parte mais baixa dos valles, onde ha paúes, e as da especie menor, *Podalgus humilis*, mantêm-se nas planicies de terra fresca e humida, mas não encharcada. Ellas vivem sempre enterradas no solo, movendo-se, entretanto, de um ponto para outro, em busca de alimento ou para procurar terreno mais humido.

O ASSUCAR DE PERNAMBUCO

O governador de Pernambuco sanccionou o projecto que autoriza a creação de um gabinete para exame e polarização do assucar.

Essa lei manda que o perito encarregado desse exame seja nomeado e demittido livremente pelo governador do Estado, tornando-se assim cargo de confiança.

Estarão, com isso, de parabens os usineiros pernambucanos?

O assucar de Pernambuco é preferido pelos nossos compradores europeus, justamente pelo bom acabamento de seu preparo, sua polarização e coefficiente minimo de impurezas.

A entrega de certificados a um funccionario technico, demissivel *ad nutum*, se não traz no momento perigo immediato nas circumstancias especiaes das politicas dos Estados, póde, não muito distante de agora, crear para os usineiros pernambucanos grandes difficuldades.

Um opposicionista, um inimigo da situação póde vir a soffrer na sua propriedade, por complascencia do perito, prejuizos enormes.

Agora essa falha, a creação do gabinete só póde merecer applausos, porque é uma segurança a mais dos creditos, já reconhecidos, da perfeição do assucar pernambucano.

O TRIANGULO MINEIRO E A PECUARIA

Dentro em breves dias, será inaugurada no Mexico uma grande exposição-feira de gado.

O Brasil terá uma representação especial: a do Triangulo Mineiro, por iniciativa de uma sociedade de criadores que, arrostando todas as difficuldades, vae expôr no Mexico exemplares de zebú, notaveis por sua fórma, resultado de trabalho porfiado por annos e annos.

Deu o governo federal como auxilio a essa iniciativa a quantia de 6.000$, insufficiente para manter os tratadores daqui enviados.

Mais do que o auxilio pecuniario, precisam os criadores do Triangulo Mineiro que tomaram a si tão bello encargo do apoio moral.

O sr. Miguel Calmon bem podia dal-o, telegraphando ao nosso representante naquelle paiz amigo, para o fim de ser assegurada á representação brasileira uma situação especial.

OS CARROS DE BOIS

Está sendo devidamente estudada, em Minas, a substituição do antigo carro de bois, tão usado ainda no interior, por um outro vehiculo capaz de causar menores damnos ás estradas de rodagem.

Ainda ha dois dias, o *Minas Geraes* dizia que o secretario da Agricultura do Estado tem mantido proveitosa correspondencia com o dr. George Chalmers, director da Companhia do Morro Velho, que tem estudos e observações pessoaes sobre o assumpto.

Na sua fazenda de Jaguará tem elle feito experiencias com varias especies de carros, acabando por adoptar um typo de muita utilidade, forte e efficiente.

Posto que o seu custo original seja um tanto elevado, é um carro economico, porquanto quatro juntas de bois apenas bastam para puxar 40 saccos de milho.

Em Morro Velho, a companhia tem um carro de bois destinado ás viagens em estradas de automoveis, com 8 pollegadas de largura nas rodas. E' um dos preferidos pelos carreiros e sua passagem pelas estradas traz-lhes beneficios em vez de estragal-as.

O dr. Chalmers forneceu á Secretaria da Agricultura uma planta completa desse carro com rodas de ferro de quatro pés de diametro e aros de oito pollegadas, bem como de outro com rodas demadeira, de cinco pés e duas pollegadas de diametro e aros de cinco pollegadas.

Apezar da apparencia primitiva desses carros, diz o *Minas Geraes*, são elles de extrema simplicidade e, ao envés de damnificarem o leito das estradas de terra, antes, munidos de aros largos, servem para melhoral-as, agindo como compressores.

Proseguindo na sua iniciativa, obteve já o secretario da Agricultura de Minas que chegasse á fazenda da Gamelleira o carro construido pela Companhia do Morro Velho e cedido para experiencias pelo dr. George Chalmers.

Além do carro modelo, foram tambem enviados para a Gamelleira outros vehiculos de eixo fixo e aros sufficientemente largos, que têm sido usados pela Secretaria da Agricultura com resultado apreciavel.

A estes carros se juntarão mais um de duas rodas e um carroção americano de quatro rodas, que ainda estão no pateo da Secretaria da Agricultura.

Vão ser feitas experiencias com esses vehiculos e com uma machina de aplainar estradas, na presença do secretario da Agricultura, director de Viação, director de Agricultura, director de Industria, presidentes de camaras municipaes, engenheiros, agricultores e outras pessoas interessadas na questão da conservação das nossas estradas de rodagem.

A FEBRE APHTOSA EM LEOPOLDINA

A Industria Pastoril é um dos departamentos mais caros do Ministerio da Agricultura. Possue grande numero de technicos nos Estados, que trabalham em inspectorias. Mas os seus serviços não são lá para que digamos...

Haja vista o que occorreu na cidade de Leopoldina, uma das mais importantes da Zona da Matta. Passou pela cidade um boiadeiro, conduzindo gado atacado de febre aphtosa. O facto causou estranheza, por não ter despertado a fiscalização da Industria Pastoril.

Dias depois, na chacara do Desengano, appareceram vaccas contaminadas do terrivel flagello.

Os criadores de Leopoldina, apezar de terem sido tomadas todas as providencias aconselhaveis pelo proprietario da chacara referida, estão justamente alarmados.

Os jornaes locaes, tratando do caso, aconselham a população a que só tome leite fervido, pois, caso provenha de alguma vacca com a molestia incubada, nenhum mal fará.

O QUE DIZ O CONSUL BRASILEIRO EM GENOVA

O nosso consul em Genova acaba de enviar á Directoria dos Negocios Consulares do Ministerio do Exterior seu relatorio sobre o anno de 1922.

Depois de salientar que a importação de artigos brasileiros, café, fumos e carne congelada, attingiu ao valor de 430:123$600, registra que a navegação de embarcações brasileiras cessou completamente para a Italia, depois dos primeiros mezes de 1922.

As mercadorias transportadas de Genova com destino ao Brasil tiveram o valor de 2.323:253$900.

O total da emigração italiana foi, em 1922, de 80.856 pessoas, tendo-se verificado, pois, uma diminuição de 3.559 pessoas em comparação com o anno anterior. A corrente mais forte se dirigiu para o Rio da Prata: 45.765 emigrantes, contra 38.380, em 1921.

TOCOU A CAMPAINHA?

E' gratis a compra que estiver pagando nessa occasião.

Na CASA RAUNIER

Ouvidor, 170. (13219)

NO CONSELHO MUNICIPAL

Duas renuncias, dois projectos e suspensão dos trabalhos em homenagem ao senador Ruy Barbosa

Não primou pela copia dos trabalhos a sessão hontem realizada no Conselho Municipal. No expediente, além da leitura de varios papeis, sobre diversos assumptos, foi lido um officio do sr. Alves de Carvalho resignando, sob pretexto de motivos de saude, o cargo de membro da commissão de instrucção.

Parece que não são muito desejados, presentemente, os cargos dessa commissão, cuja tarefa é, agora mais que nunca, extraordinariamente delicada...

O intendente Mario Julio tambem renunciou ao cargo de membro da commissão de justiça.

Em seguida foram apresentados dois projectos: um autorizando o côrte de mattas desnecessarias e outro concedendo uma subvenção de 40 contos para serem concluidas as obras da Casa dos Artistas.

Finalmente, mediante uma proposta approvada por unanimidade de votos, foi suspensa a sessão em homenagem ao senador Ruy Barbosa.

AGULHAS DE PLATINA LUER, legitimas; todos os tamanhos. Afiam-se, soldam-se — CASA HERMANNY — Gonç. Dias, 54. (16131)

EM PLENO OCEANO

Vapores em communicação com a Estação Radio do Rio de Janeiro (Arpoador)

5,12, italiano, "Principe di Udine", rumo Rio, 70 sl, entrou.
7,20, francez, "Plata", rumo Rio, 90 sul, entrou.
7,45, italiano, "R' Vittorio", rumo Rio, 100 sul, entrou.
7,50, norueguez, "Kari Skogland", rumo norte, 200 sul.
8,50, hollandez, "Bussum", rumo sul, 90 sueste.
10,50, americano, "Biblico", rumo norte, 100 sul.
12,10, italiano, "Carlo Piscane", rumo Rio, 70 sul.
12,15, nacional, "Itassucê", rumo sul, sahindo.
12,36, nacional, "Itauba", rumo norte, 25 norte.
16,00, grego, "Eleni Statthos", rumo norte, 100 norte.
16,45, allemão, "Galicia", rumo norte, 200 sul.
17,15, sueco, "Magda", rumo norte, 120 sul.
17,40, hollandez, "Gelria", rumo sul, sahindo.
17,45, belga, "Tongrier", rumo norte, 120 sul.
18,00, nacional, "Commandante Alvim", rumo sul, 240 sul.
18,02, nacional, "Commandante Vasconcellos", rumo sul, sahindo.
19,10, inglez, "Sunray", rumo sul, 100 sueste.
20,20, inglez, "Hallside", rumo Rio, 110 sul, chegará dia 5 ás 15,00.

Bronzes d'Arte — monumental ou decorativa, bustos, placas e cordas na Fundição Indigena. (3496)

Para ler no bonde

CARTA

Exma. Srta. Zezé Leone,

Não sei se V. Ex. já estará fatigada de ser bella.

A belleza, minha senhorita, — eu ia quasi dizendo minha filha... — não deixa de ser um aborrecimento. Está claro que não é dessa opinião o illustre senador pelo Piauhy, Sr. Antonino Freire; mas não ha o que fiar em opiniões de homem.

A mulher bella assume, perante a sociedade, uma somma de encargos que V. Ex., nos seus verdes annos, nem póde suppôr. Em primeiro logar, não deve envelhecer. Para não envelhecer, recorre ao artificio, ao pó de arroz, ao carmin, ás tinturas, a uma serie infinita de coisas immundas que, sob o pretexto de conservar-lhe a mocidade, não fazem senão apressar-lhe a velhice. A mulher bella passa, então, a exagerar o concurso do seu toucador na defesa da sua juventude. A partir desse instante, fico totalmente ridicula.

Eis porque, excellentissima senhorita, a belleza fatiga: fatiga nas mulheres ignoradas, ignoradas de si mesmas, pois muitas dellas são as primeiras a não se conhecerem, nem mesmo deante do espelho; fatiga muito mais, fatiga incomparavelmente mais, nas bellezas que se tornam celebres, que se estadeiam, que possuem, como a de V. Ex., serviços de publicidade organizados, e tão bem organizados que, depois que Vossa Ex. foi declarada a mais bella mulher do Brasil, já lhe obtiveram um film e uma questão em juizo.

Por tudo isso — e pelo mais, que V. Ex. não dirá —, quer-me parecer que o facto de ser a mais bella tem contribuido consideravelmente para que V. Ex. seja tambem a mulher mais cansada do Brasil. Imagino que assim é, pelas diversas poses photographicas em que a insinuante figura de V. Ex. se tem imposto aos meus olhos, sempre que os deito a uma pagina de revista illustrada.

E' verdadeiramente pasmoso. Tenho para mim que ninguem, até hoje, no paiz, se collocou tantas vezes deante do objectiva de um photographo. E é o que está prejudicando a V. Ex., pelas inimizades que lhe trás, — a das outras mulheres, que são implacaveis, e uma inimizade masculina, a maior de todas, excellentissima senhorita, e que nunca ha de perdoar-lhe o facto de ser V. Ex hoje em dia a pessoa mais photographada e mais exhibida em photographia, no Brasil; quero referir-me á inimizade infallivel, absoluta, fatal, que lhe deve estar dedicando, pela concorrencia que V. Ex. lhe faz, o Sr. conde Pereira Carneiro.

JOSÉ LEANDRO

A rosa de ouro

A rosa de ouro foi enviada, no anno passado, por Pio XI, á rainha dos Belgas; este anno, á rainha de Hespanha.

Poucas pessoas sabem o que significa ao justo esta celebre e piedosa rosa. O domingo de *Laetere* é chamado *dominica de rosa*, em Roma; nesse dia, quando o summo pontifice ainda era soberano temporal, ia dizer missa na egreja de Santa Cruz. Levava uma rosa perfumada de balsamo e de musgo. Depois da missa, de volta a São João de Latrão, sua santidade offerecia essa rosa a um personagem de sua escolha. Fosse esse quem fosse, até um rei, tinha de beijar os pés do pontifice e, em seguida, recebia o abraço apostolico. Depois do que, organizava-se uma cavalgada, fazendo della parte o feliz privilegiado da rosa. Ao dar essa joia de ouro, sua santidade fazia o elogio da rainha das flôres, exaltando-lhe a côr, o perfume e o aspecto.

Devemos accrescentar que esta flôr, no testemunho de Durand de Mende, é o emblema do Salvador, visto rezarem as Escripturas: — "Uma haste brotará da raiz de Jessé e uma flôr sairá dessa haste."

Elvira?...

A 7 de abril de 1823 morria em Paris Jacques-Alexandre-Cesar-Charles. Os nossos leitores ficarão sabendo, se já o não sabem, que foi este physico quem primeiro se lembrou de applicar o hydrogeneo aos aerostatos.

De certo, isso já era um titulo á memoria da posteridade. Convenhâmos, entretanto, que se Jacques-Alexandre-Cesar-Charles só possuisse esse, a maioria dos nossos contemporaneos nem se lembraria delle. Felizmente, elle tinha outros e muito mais sérios.

Charles era casado com uma senhora muitissimo mais moça do que elle e que se chamava Julia Bouchand des Hérettes. Esta senhora conheceu Lamartine, que a immortalizou sob o nome de *Elvira*. E' pois, á Elvira, sua mulher, e a Lamartine, amigo de sua mulher, que Jacques-Alexandre-Cesar-Charles deve de não passar despercebido o centenario da sua morte...

Feliz mortal!

Progresso

Dois medicos francezes inventaram um apparelho de auscultação electrica que permitte as consultas á distancia, graças á amplitude dos ruidos mais insignificantes, o que torna possivel muitos medicos ouvirem simultaneamente os mesmos symptomas de uma doença.

O movimento revolucionario no Rio Grande do Sul

OS REVOLUCIONARIOS NÃO ABANDONAM ÁS FILEIRAS

(Do correspondente)

Porto Alegre, 3 — Telegrapham de Cachoeira, com data de 2:

"Informam de Caçapava dizendo serem infundadas as noticias de abandono das fileiras revolucionarias por parte de pessoas daquelle municipio. Todos os revolucionarios que estiveram em Caçapava já regressaram aos respectivos postos nas forças revolucionarias de Estacio Azambuja e Zéca Netto."

Um encontro na Fazenda do Muniz

Porto Alegre, 2 — Noticias recebidas pelo comité pró-Assis Brasil dizem que, na Fazenda do Muniz, fôrças do commando de Bellisario Baptista infligiram revés ás forças do corpo provisorio sob commando de José Micoletti, fazendo prisioneiros.

Derrota da columna Flôres-Saraiva

O deputado Antunes Maciel recebeu, hontem, o seguinte telegramma, que nos communicou:

"*Pelotas*, 4 — Jubilosos, communicâmos a brilhante e completa victoria das nossas forças, sob o commando do bravo general Honorio Lemos, sobre a columna governista, de Flôres da Cunha e Nepomuceno Saraiva. O encontro deu-se a 1º do corrente, mais ou menos da seguinte maneira: ha dias que a columna borgista, com cerca de 1.200 homens, vinha perseguindo a força revolucionaria, desde São Gabriel, tendo havido momentos em que se approximaram a menos de tres kilometros, sem que o general Honorio acceitasse combate. O valoroso guerreiro federalista procurava, de astucia em astucia, chamar o inimigo para terreno que lhe fosse favoravel. Finalmente, a 1º, Honorio ao approximar-se da Serra de Caverá, destacou-se elle proprio, em companhia do coronel Annibal Padão, com um contingente de 150 homens, e foi emboscar-se em certa altura, á espera da passagem da tropa governista, que lhe vinha no encalço. Esta, ao chegar no logar denominado Cruz de Pedra, nas proximidades da villa do Rosario, de onde Honorio é natural e grande conhecedor do terreno, foi surprehendida pela fuzilaria revolucionaria, soffrendo sério revés. Ficaram mortos, cincoenta e tres governistas, sendo aprehendidas armas e munições, em apreciavel quantidade. O general Honorio, juntando-se depois ao grosso da sua força, saiu em perseguição do inimigo. Os revolucionarios tiveram seis mortos, no combate."

SACCOS para agua quente, forrados ou não; qualidade duravel. CASA HERMANNY — Rua Gonç. Dias, 54.

Agentes do "Correio da Manhã" na Europa: L. Mayence & Cia. 9, Rue Tronchet, Paris. 19, 21, 23 Ludgate Hill, Londres. (2055)

Agua de Colonia, o melhor sortimento é encontrado na PERFUMARIA A' GARRAFA GRANDE — Rua Uruguayana, 66.

O accordo sobre as garantias aos estrangeiros

Lausanne, 4 (A. P.) — Tendo os governos britannico, francez e italiano approvado a formula de um accôrdo para as garantias judiciarias aos estrangeiros na Turquia, a Conferencia da Paz acceitou formalmente, esta noite, o referido accôrdo. A Turquia terá que fazer uma declaração publica concordando em nomear quatro advogados estrangeiros para prestarem a devida assistencia aos estrangeiros.

Contra feridas antigas ou recentes, deve-se usar a SANTOSINA. Deposito geral, rua Uruguayana, 66.

A temporada do Municipal

MAMAN COLIBRI de Bataille

Os quatro actos tumultuosos do grande analysta da alma humana foram applaudidos, applaudidissimos; foram applaudidos, principalmente, porque é impossivel não applaudir Bataille.

Em nenhum outro espectaculo, como no de hontem, a sala do Municipal comprehendeu melhor o motivo da relativa mediocridade do repertorio da companhia Dorziat; o quadro de artistas não supporta a responsabilidade da interpretação de um drama moderno, e nque as paixões estuantes exigem attributos de technica muito especiaes.

Maman Colibri, em alguns pontos, esteve tristemente sacrificada; sacrificada, até porque varios artistas não sabiam os papeis e esperavam, ansiosos, que o companheiro de scena lhes soprasse a réplica.

O lance dramatico do segundo acto foi, porém, conduzido com uma excellente firmeza de conjunto, sendo emocionante o desespero de Dorziat reproduzindo a adultera que é obrigada a confessar a sua culpa, a um tempo, ao marido e ao filho.

O sr. Clarens demonstrou uma apreciavel segurança nos effeitos de dôr, por via do jogo physionomico; Dorziat encheu o terceiro acto com a fidelidade da sua mimica, ao representar a mulher amante, que se vê substituir por outra, no coração do homem a quem ama.

A scena do quarto acto, entre o filho que pede a esposa que receba a velha mãe envelhecida pelo arrependimento, e onde ha tanta ternura, constituiu um deploravel insuccesso, pelo berrante contraste do trabalho do sr. Clarens com o da actriz que o secundava, perdão... que o deveria secundar. Nesse acto, Dorziat proporcionou-nos um primor de caracterização digno de registro.

Por fim, não se póde esquecer a correcção do sr. Beaulieu. Não falando da parte de exito que lhe coube na passagem dramatica do segundo acto, foi empolgante a maneira como elle, no dialogo com o filho, já no desfecho da peça, recita os pensamentos do autor — mais do que sobre a sua mulher sobre a mulher, e cujas phrases se tornavam, na bocca do artista, pelas meias tonalidades da voz, vivas e quentes como as havia sem duvida imaginado o esplendido ... Bataille. — Grs.

TELEGRAMMAS DO EXTERIOR

A crise das reparações

Os jornaes de Berlim começam a aconselhar o governo a promover um entendimento com os alliados.

Berlim, 4 (A. P.) — Os jornaes, tratando da depreciação do marco, aconselham o governo a promover quanto antes um entendimento com os alliados sobre a questão das reparações e que tenha por base a moratoria, medida que se torna indispensavel para evitar a catastrophe immediavel.

Alguns diarios, como o "Buersent Zeitung", consideram inuteis todos os esforços da Allemanha para um accôrdo com a França, cuja intransigencia não tem limite e cujas aspirações imperialisticas são incontestaveis. "Poincaré — diz a "Buersen Zeitung", não está preoccupado com a questão do dinheiro nem com a das garantias: o que elle quer é o Rheno, e nada mais."

Commentarios a entrevista do primeiro ministro britannico

Londres, 4 (H.) — A "Pall Mall Gazete", commentando a entrevista que o primeiro ministro Baldwin concedeu ao "Petit Parisien", diz que a instabilidade européa repercute sobremaneira na falta de trabalho na Inglaterra e que o sr. Baldwin tem a perfeita consciencia das responsabilidades que o caso empresta ao seu governo.

Na opinião do jornal, a entrevista é uma prova de que lord Curzon, o ministro, de Estrangeiros, fará quarta-feira, proxima, na Camara dos Lords, novas declarações sobre a questão das reparações.

A nova alta do dollar provoca certa agitação entre os operarios allemães

Paris, 4 (H.) — Communicam de Dusseldorf:

"Nota-se certa agitação operaria em consequencia da nova alta na cotação do dollar.

Os operarios dos serviços de gaz e electricidade continuam em gréve."

Paris, 4 (H.) — Telegrapham de Dusseldorf:

"Um desconhecido cortou a linha telephonica entre Coblença e Treves.

Não obstante a prohibição do governo do Reich, a "Heizorganisatonen" redobra de actividade espalhando verdadeiro terror em toda a região occupada.

Augmenta consideravelmente o numero de allemães que diariamente se apresentam ás autoridades alliadas para pedir trabalho.

As turmas de operarios francezes e italianos mandados para a França já foram completamente substituidas por trabalhadores allemães.

Foi requisitada pelas autoridades de occupação uma typographia onde será impresso um jornal francez escripto em allemão.

Continúa com absoluta regularidade a extracção e expedição de combustivel. Ainda hontem foram extraidas vinte e nove mil e oitocentas toneladas de carvão e enviadas para a França e Belgica vinte trens carregados de combustivel.

Além disso, foram carregadas em varias chatas 7.358 toneladas de carvão."

A LEI SECCA NOS ESTADOS UNIDOS

Vae entrar brevemente em vigor o novo regulamento.

Washington, 4 (A. P.) — O Departamento do Thesouro annuncia que entrará em vigor no dia 10 do corrente o novo regulamento sobre a lei de prohibição, de accôrdo com a sentença da Suprema Côrte. Esse regulamento, que, entre outras coisas, determina sobre a fiscalização a bordo dos navios americanos em qualquer circumstancia, e dos estrangeiros dentro das tres milhas de aguas territoriaes dos Estados Unidos, será applicado com o maximo rigor.

A aggressão do deputado Sangnier

Dois "camelots du roi" presos em Paris pela policia

Paris, 4 (A. P.) — A policia effectuou a prisão de dois "camelots du roi" que vendiam a "Action Française", á porta de algumas egrejas desta cidade. Um dos individuos presos foi reconhecido como sendo do grupo que aggrediu recentemente o deputado Sangnier.

O attentado de Constantinopla

O patriarcha Metaxaxis está recolhido aos aposentos, doente

Constantinopla, 4 (A. P.) — O patriarcha Melitios Metaxaxis, contra quem se realizou sabbado nesta cidade uma manifestação de desagrado, recolheu-se enfermo aos seus aposentos particulares, em consequencia dos máos tratos soffridos no ataque á sua residencia.

Os partidarios do patriarcha destruindo todas as imagens e egreja de Pannia, em Galata, destruindo todas as ihagens e prenderam o respectivo vigario, que mais tarde foi posto em liberdade.

A Conferencia Pan-Americana

Um summario dos seus trabalhos feito pelo Departamento de Estado

Washington, 4 (A. P.) — O Departamento de Estado publicou um augmento de doze paginas dos trabalhos da Conferencia Pan-Americana de Santiago.

Referindo-se ás discutidas propostas para a reducção dos armamentos sul-americanos, diz o relatorio que era impossivel chegar-se a um accordo a tal respeito na conferencia. Entretanto, a discussão amistosa que se travou teve os melhores resultados, parecendo ainda agora que ha esperanças de que se venha a encontrar uma formula satisfatoria, embora as difficuldades existentes.

Os trabalhos de Santiago communicados á commissão de Armamentos da Liga

Genebra, 4 (A. P.) — A commissão de reducção dos armamentos, presidida pelo sr. Shanzer, representante da Italia, recebeu hoje uma communicação do sr. Villegas, do Chile, dizendo que as resoluções approvadas pela Conferencia de Santiago haviam sido animadas pelo mesmo espirito que influiu nas resoluções da Liga, com os mesmos resultados, encontrando os mesmos obstaculos e inspirado nas mesmas esperanças.

O sr. Urrutia encarregou-se de encaminhar a communicação, chamando a attenção dos presentes para "o notavel exemplo" dado com a convenção de reducção dos armamentos, approvada em fevereiro, em Washington, por cinco nações centro-americanas.

A commissão tambem tomou conhecimento da acção recente do Conselho da Liga das Nações para uma approximação de pontos de vista com o governo dos Estados Unidos, quanto á maneira pela qual se torne possivel a cooperação deste com outros governos no contrôle do commercio e fabrico particular de armas.

Numa moção a respeito, a commissão resolveu pedir ao Conselho que convide outros Estados que não pertençam á Liga para fazerem declarações sobre os respectivos pontos de vista a proposito.

O conflicto anglo-russo

O governo de Moscou deseja resolver da "melhor maneira" o incidente que motivou a nota de Lord Curzon

Moscou, 4 (A. P.) — O commissario dos Negocios Estrangeiros telegraphou ao delegado russo em Londres, sr. Krassine, communicando-lhe que o governo dos Soviets, desejoso de resolver na melhor harmonia o incidente que motivou o conhecido protesto de Lord Curzon, está prompto a reduzir o pessoal das suas legações no Afghanistão, na Persia e em Khiva, consultando o governo britannico sobre a escolha de seus successores.

A Inglaterra propõe um accordo

Londres, 4 (H.) — Em nota que acaba de dirigir ao governo de Moscou, a Grã-Bretanha propõe a realização de um accordo em que os dois governos assumam o compromisso de não se immiscuir em nenhum movimento que tenha por objectivo destruir qualquer instituição dos dois paizes.

Pela paz no Oriente Proximo

Os delegados turcos não querem discutir a questão das concessões

Lausanne, 4 (H.) — Os delegados turcos persistem em não querer discutir na Conferencia a questão das concessões a estrangeiros estabelecidos em territorio ottomano, emquanto continuarem as conversações que se fazem a respeito em Angora.

A PROHIBIÇÃO DO ALCOOL NA SUISSA

O projecto caiu no plebiscito, pelos votos de quatorze contra nove cantões.

Berna, 4 (A. P.) — Dos vinte e tres cantões consultados sobre o projecto de prohibição das bebidas alcoolicas, quatorze se manifestaram contra e apenas nove a favor.

Até ás 7 horas

Resumo dos telegrammas publicados hontem pelos vespertinos:

Inglaterra — A imprensa londrina acha que os alliados devem responder conjuntamente á ultima offerta do Reich. — A "Westminster Gazette" diz que o primeiro ministro Baldwin é favoravel á constituição de uma commissão internacional para fazer um inquerito sobre a capacidade de pagar da Allemanha. O "Daily News" prevê que o Reich fará agora uma proposta melhor.

Italia — Mussolini passa revista á guarnição de Veneza e visitou os cemiterios do Piave.

Polonia — O presidente Wojciechowski chegou a Posen.

Noruega — Partiu para Spitsbergen uma expedição que vae auxiliar o explorador Amundsen.

Australia — O vapor inglez "Trevessa", em perigo a 1.200 milhas da costa australiana, pediu soccorro.

O BANDITISMO NA CHINA

Os bandoleiros não querem ser considerados fóra da lei...

Tsao-Chwang, 4 (A. P.) — Segundo um boletim aqui divulgado, os bandidos chinezes estão resolvidos a pôr em liberdade todos os prisioneiros, desde que o governo chinez revogue o decreto que os considera fóra da lei.

As negociações para a libertação dos captivos estrangeiros

Tsao-Chang, 4 (A. P.) — As negociações para a libertação de oito estrangeiro mantidos em captiveiro na mão dos bandidos chinezes, estão encontrando obstaculos. Existem fundas dissenções entre os bandoleiros e os representantes do governo chinez.

O desarmamento universal

A commissão da Liga das Nações reune-se para estudal-a

Genebra, 4 (A. P.) — A commissão de reducção dos armamentos, da Liga das Nações, reuniu-se esta tarde, em sua setima sessão. O trabalho principal da commissão será o de elaborar um plano de garantias mutuas entre os Estados, tornando possivel a reducção geral dos armamentos, de conformidade com o que ficou resolvido na assembléa geral da Liga das Nações, o anno passado. A commissão dos armamentos compõe-se de personalidades eminentes, representando dezenove paizes.

Um attentado brutal em Saragossa

O cardeal arcebispo Soldevila y Romero assassinado e um seu amigo mortalmente ferido

Madrid, 4 (H.) — Telegrapham de Saragossa:

"Acaba de ser assassinado a tiros de revólver o cardeal Soldevilla y Romero, arcebispo de Saragossa."

Saragossa, 4 (A. P.) — Por occasião do attentado de que foi victima o cardeal arcebispo desta cidade, alvejado por individuos desconhecidos, ficou tambem gravemente ferido um amigo do cardeal.

Lord Robert Cecil em viagem para Genebra

Lausanne, 4 (H.) — Lord Robert Cecil, do gabinete britannico, chegou a Lausanne, onde vem como representante do governo inglez tomar parte nos trabalhos da proxima reunião da commissão de desarmamento da Liga das Nações.

Roland Todz conquista o campeonato de pesos-medios da Inglaterra

Londres, 4 (A. P.) — O pugilista Roland Todz venceu por pontos seu adversario norte-americano Augie Ratner, numa luta em vinte rounds para a disputa do campeonato de pesos médios da Inglaterra.

Um desembarque de forças da canhoneira "Fushimi"

Shanghai, 4 (A. P.) — Segundo se diz, o commandante da canhoneira japoneza "Fushimi" fez desembarcar uma força, que se empenhou em luta com os amotinados chinezes, tres dos quaes foram mortos, ficando numerosos outros feridos.

As notabilidades convidadas para fazer conferencias no Instituto de Sciencias Juridicas de Williamstown.

Williamstown — (Massachusetts), 4 (A. P.) — Entre as notabilidades estrangeiras convidadas a fazer conferencias no Instituto de Sciencias Juridicas, numa série que começará a 27 de julho, figuram o visconde de Birkenhead e Sir Edward Grigg, jurisconsultos britannicos; o professor allemão Harry Kessler, de Berlim; o professor francez Ernest Dimnet, de Paris, e o sr. Estanislão Zeballos, ex-ministro das Relações Exteriores da Argentina.

A navegação para a America do Sul

Duas linhas entre Hamburgo e as costas oriental e occidental sul-americanas

Hamburgo, 4 (A. P.) — De fonte fidedigna sabe-se que a Hamburg-Amerika e a Kosmos Roland Linie restabeleceram o seu antigo serviço conjunto entre este porto e os da costa occidental sul-americana. A Hamburg-Amerika e a United American firmaram um accôrdo para um serviço conjunto entre Hamburgo e a costa oriental da America do Sul.

A luta Firpo-Herman foi mais uma vez adiada

Havana, 4 (A. P.) — Foi adiado para 10 do corrente o encontro entre os pugilistas Firpo e Herman.

MODAS E INTERIORES

O que se faz com gosto e... bom gosto

Os dias se seguem... e acabam sempre se parecendo. Vejam: cá estamos de novo tratando dos "dessous". Porém hoje vamos arranjar pequenos variantes para o "leit motif". E tratando das subtilezas secretas da toilette feminina, veremos um pouco, esse complemento que as vela durante longos momentos antes de serem definitivamente escondidas pelos vestidos: são os "deshabillés"! Nada de mais feminino, faceiro e elegante, que uma silhoueta envolta nas nuvens desse traje de "boudoir". Um "deshabillé" deve ser correcto e delicado, guardando o recato do vestido com as commodidades do "peignoir". Tem luxos e audacias de vestidos de noite, guardando um ar confortavel uma escolha de côres que condigam com o quadro interior. Uma senhora no seu salãosinho particular está perfeitamente vestida para receber quando em "deshabillé".

Fóra do "boudoir", porém, essa toilette não fica harmoniosa nem correcta, pois seria uma nota discordante longe desse quadro intimo.

***

Os dois modelos que damos são ricos, mas podem ser executados com mais simplicidade, escolhendo outro material. A fig. 1 é uma longa camisola sem manga, em crêpe da China côr de ouro, incrustada na golla e na frente da barra da saia com applicações leves de Valenciana. Uma gaze azul celeste cobre-a toda tendo nas mangas e na golla virada que desce em tiras até em baixo, corôas minusculas bordadas em fita, côr de rosa e azul Nattier. Uma "cordelière" doirada prende a cintura.

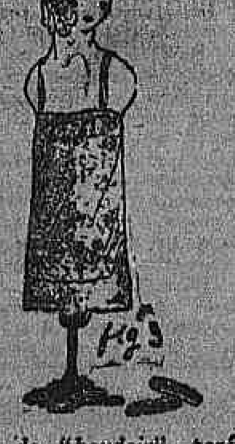

A fig. 2 é de apparencia mais simples. Um crêpe de seda maleavel, dum colorido de pecego maduro, será enfeitado inteiramente com tiras franzidas no mesmo tom, porém duma côr mais accentuada e um bordado de fruta em relêvo, acaba o bolso e a golla.

E agora voltêmos aos recantos da rouparia: a fig. 3 é linda... mas bom pouco pratica. Caseada nas duas extremidades, tem a originalidade de possuir um longo babador solto que desce até descobrir os bordados que terminam a parte de baixo e são eguaes ás floresinhas que o enfeitam. E' em crêpe de seda de um "mauve" pallido onde cae o loiro babador côr de trigo. A fig. 4 é uma outra "sobre camisa". — Em linon claro com applicações de renda. Resta-nos a fig. 5 que é uma "parura" em linon drapejado e terminado com um fino plissé. — MAJOY.

O Parlamento portuguez vae ficar aberto até á eleição presidencial

Lisboa, 4 (H.) — Nos circulos politicos têm-se como muito provavel que o Parlamento se conserve aberto até agosto, quando se deve realizar a eleição para successão do presidente Antonio José de Almeida.

A esse proposito, assignala-se que, muito embora já estejam officialmente lançadas as candidaturas dos srs. Teixeira Gomes e Magalhães Lima, continuam tendo defensores as dos srs. Antonio Luiz Gomes e João Chagas.

O TERRAMOTO NA PERSIA

Já foram encontrados 2.200 cadaveres

Teheran, 4 (A. P.) — Já foram encontrados 2.200 cadaveres, em Turbathi-Daidari e nos seus arredores, onde occorreu, no dia 26 de maio, um grande terramoto. As autoridades persas estão prestando soccorros as populações de trinta aldeias destruidas.

O CIRCUITO CYCLISTICO DA ITALIA

Roma, 4 (H.) — Telegrapham de Bolonha:

"Chegaram os corredores que disputam a setima etapa do circuito cyclistico da Italia.

A ordem de chegada foi a seguinte:

1º — Girardengo.
2º — Tosiaro.
3º — Sivocci.

A POLONIA VAE EXPORTAR ASSUCAR

Varsovia, 4 (H.) — O governo resolveu permittir a exportação de doze mil vagões de assucar da proxima safra.

Para dirigir os serviços da frota mercante do governo dos Estados Unidos

Washington, 4 (A. P.) — O Shipping Board nomeou uma commissão para traçar os planos de uma organização destinada a dirigir a "frota mercante do governo", fazendo-a percorrer todas as linhas do commercio maritimo mundial".

LEIAM NA 4ª PAGINA:

Notas economicas, de *Mario Guedes* (1ª columna).

Nova Italia (5ª columna).

Topicos.

No Mundo Politico.

E varios assumptos do dia.

A politica externa da França

Palavras do presidente Millerand ao inaugurar o monumento á amizade franco-americana

Paris, 4 (H.) — No discurso que pronunciou por occasião da inauguração, hontem, do monumento erigido em Chaumont, em memoria á amizade franco-americana, o presidente Millerand lembrou que, da mesma maneira que os seus amigos de além-Atlantico, a França reivindicava acima de tudo a sua independencia, mas repellia até mesmo o pensamento de que a sua liberdade pudesse ter por base o dominio sobre os povos vizinhos.

"Nós — disse o orador — respeitamos as liberdades alheias, mas queremos que a nossa seja respeitada. Combatemos com os nossos alliados para salvar a independencia e a dignidade de populações arrancadas ás patrias respectivas. Desde o fim das hostilidades que visamos unicamente o respeito aos tratados. Foi apenas a deslealdade da Allemanha que nos levou ao Ruhr, e a nossa vontade, que tem a apoial-a a justiça da nossa causa, não cederá."

Em seguida, o sr. Millerand passou a fazer rapido retrospecto da politica estrangeira da França e terminou com as seguintes palavras:

"A historia prestará a devida homenagem á nossa politica externa. A França, desde 1871, nunca deixou de procurar garantir a sua segurança e a paz do mundo. Delcassé sempre trabalhou com esse objectivo, estabelecendo a alliança franco-russa, já melhorando as nossas relações com a Italia e a Hespanha, e promovendo a "Entente Cordiale" com a approximação de Londres e São Petersburgo. Ameaçada pela Allemanha, a França encontrou as allianças preparadas pela sua politica. E a França não se esquece nem é ingrata. Ella faz os mais ardentes votos pelo reerguimento da Russia e lembra-se com commovido reconhecimento do auxilio que lhe veiu de além-mar nas horas tragicas."

A seguir, falou o sr. Poincaré. O presidente do Conselho começou por declarar que a America não tinha ficado indifferente aos esforços da França para assegurar, com [illegible] filhos da America cairam nos campos de batalha e dormem em terra de França."

ESTÁ NO RIO O MINISTRO DO CHILE NA SUISSA, TCHECO-SLOVAQUIA E HUNGRIA

O sr. Rivas Vicuña foi passageiro do "Ré Vittorio"

Acha-se nesta capital desde hontem, tendo chegado a bordo do transatlantico italiano "Ré Vittorio", o sr. Francisco Rivas Vicuña, um dos nomes de maior relevo não só na diplomacia do seu paiz, o Chile, como tambem no meio literario chileno.

S. ex., que pretende demorar-se alguns dias no Rio, conta no nosso paiz muitos amigos e admiradores a que fazem jus as suas qualidades de caracter, intelligencia e de verdadeiro amigo do Brasil, como bem o demonstrou na attitude que assumiu em Santiago, quando foi discutido o thema XII da V conferencia Pan-americana.

O sr. ministro Vicuña é o representante do seu paiz na velha questão de Tacna e Arica, hoje submettida á arbitragem do presidente dos Estados Unidos da America do Norte.

S. ex. se achava ainda a bordo do "Ré Vittorio," quando lhe apresentámos os nossos cumprimentos de boas vindas, que elle agradeceu penhorado, ao mesmo tempo que nos externava a satisfação que sentia em poder passar alguns dias na capital do nosso paiz.

Contado, o ministro do Chile na Suissa, Tcheco-Slovaquia e Hungria, se esquivou delicadamente de nos falar sobre outros assumptos, allegando a natural preoccupação do momento para os preparativos do desembarque, no que elle tinha pressa, o que não era para menos depois de uma má viagem em consequencia do máo tempo que o navio apanhou segundo nos disse s. ex.

O sr. Rivas Vicuña teve um desembarque muitissimo concorrido, notando-se entre as pessoas presentes os representantes do Chile junto ao nosso governo e tambem os do Itamaraty.

ULTIMA HORA

Leopoldina de Ornellas Machado Dutra

O contra almirante Manoel Theodorico Machado Dutra, Olga Dutra Lopes, Rachel Dutra, Hilda Dutra, Edmundo Nunes Lopes, Eduardo Gonçalves da Silva, Maria de Lourdes Dutra Lopes, Nelda Maria Dutra Lopes, Ricardina Santiago, extremamente sensibilisados pelo carinho que lhe foi testemunhado por occasião do fallecimento de sua adorada esposa, mãe, sogra, avó e madrinha LEOPOLDINA DE ORNELLAS MACHADO DUTRA, convidam para assistir á missa de setimo dia que por sua alma será celebrada na egreja da Candelaria, quarta-feira, 6 do corrente, ás 9 horas, agradecendo desde já tão elevado acto de bondade.

(R 19096)

Antonio Gonçalves da Cruz Mendonça

Adelina, Manoel, José, Januario, Antonio e Maria da Cruz Mendonça e Fructuoso Nunes Henriques, participam a morte de seu marido, pae e sogro ANTONIO GONÇALVES DA CRUZ MENDONÇA e convidam para acompanhar os seus restos mortaes, que sahirão hoje de sua residencia á rua Werneck n. 43, ás 9 horas da manhã. Desde já se confessam gratos.

(R 22097)

INVERNO

TECIDOS DE LÃ
MARROCAIN, GABARDINES,
TRICOTINES, DRAPS-VELOURS,
DRAP AMAZONE-n'uma palavra, todos os tecidos usados pelos grandes costureiros parisienses na confecção dos modelos de luxo da moda corrente.

Ultimas novidades a Preços convenientes

Habilitem-se ao nosso SORTEIO DIARIO de mercadorias no valor de CEM MIL REIS.

PARC ROYAL

A Maior e a Melhor Casa do Brasil.

Filiaes: em Bello Horizonte, rua da Bahia, 894; em Juiz de Fóra, rua Halfeld, 807. (13268)

O CONGRESSO DAS MUNICIPALIDADES DE MINAS

A sessão inaugural e a marcha dos trabalhos

(Do correspondente)

Bello Horizonte, 4 — (Do correspondente) — Installou-se hontem solennemente no Theatro Municipal, ás 8 horas da noite, o Congresso das Municipalidades. A sessão inaugural foi presidida pelo presidente do Estado, tendo á sua direita o ministro da Justiça e o prefeito do Districto Federal, e á esquerda o dr. Mello Vianna e o ministro da Viação.

O theatro estava repleto de politicos, jornalistas e grande massa popular, achando-se ricamente or- [illegible]

[illegible] mesmo da civilização [illegible] só nos corpos inferiores é possivel o isolamento dos respectivos orgãos, cuja solidariedade e interdependencia crescem sempre á medida que o organismo se aperfeiçoa e ennobrece.

Movimento de accentuado cunho democratico — que oxalá se repita periodicamente — esta audiencia aos representantes immediatos do povo, que com elle vivem e trabalham, com elle soffrem e produzem, muito deve concorrer para maior efficiencia da administração, que não póde ser objecto de ensaios theoricos porque, agindo sobre realidades, ha de basear-se em dados positivos e factos verificados, que só o conhecimento concreto póde fornecer. Por isso mesmo, as theses propostas ao vosso exame não comportam discussões academicas. Trata-se de questões praticas, que serão examinadas á luz do vosso saber — "saber de experiencia feito" — afim de se assentarem soluções egualmente praticas, que firmem um rumo certo, uma orientação commum para problemas communs.

A necessidade de formular um programma de realização, simultanea em todos os municipios, ha muito se impoz ao meu espirito.

Que bella, que grande obra, meus senhores, aproveitar a lição de tantas iniciativas felizes, que se estiolam no ambiente estreito das raias municipaes, crear o espirito associativo, coordenar esforços e recursos, traçar as linhas geraes da actividade dos municipios, introduzir a unidade na verdade, a harmonia no embate dos interesses, o justo equilibrio entre os fins locaes do municipio e os fins collectivos dos Estados, estabelecer, emfim, uma collaboração intelligente e systematica entre uns e outros!

Nos paizes de centralização administrativa, ou naquelles em que as municipalidades têm uma dupla natureza — de gestor dos negocios locaes e agente incumbido de certas funcções do governo — é facil aos poderes centraes fixar uma orientação geral. Entre nós, porém, os municipios, saindo dos excessos oppressores da subordinação á provincia, que tudo resolvia, para os excessos de uma autonomia muito ampla, como que romperam com todas as tradições imperiaes, apagando-se-lhes quasi a consciencia de que são auxiliares naturaes do Estado; e já agora a idéa da cooperação, que irrompe de toda parte como uma necessidade indeclinavel, só póde ser restaurada numa assembléa de homens conscientes e livres, como esta.

A fatalidade da nossa posição geographica e o relevo e extensão do nosso territorio obrigam numerosos municipios mineiros a viverem segregados uns dos outros e da nossa capital, com prejuizos de ordem economica e politica e em detrimento dos proprios laços de solidariedade da familia mineira, laços que, felizmente, vêm resistindo victoriosamente a tantas condições desfavoraveis, justamente porque foram forjados do ouro de nossos corações, nas fraguas de uma historia de luta, de soffrimento, de sacrificio e de triumphos gloriosos. Approximemo-nos, pois, sempre que possivel, para apertar estes nobres laços, no mesmo amor do passado e no mesmo anceio de progresso, e para conversar das coisas sérias da nossa Minas livre, ordeira e laboriosa.

A obra já realizada pelos municipios mineiros — considerada em seu conjunto, e tendo em vista a exiguidade de suas rendas e as difficuldades a vencer no alto destas montanhas tão distantes do littoral — não póde deixar de merecer o nosso applauso e a nossa sincera admiração.

Com effeito, das 178 cidades e villas mineiras, 149 já contam abastecimentos de agua, 140 dispõem de illuminação publica, ha electricidade em quasi todas, 122 gozam do beneficio do telephone, 40 apresentam custosas rêdes de esgotos, 96 offerecem aos doentes estabelecimentos hospitalares, alguns dos quaes admiravelmente organizados. Contam-se por dezenas os municipios que permanentemente estão executando serviços de agua, esgotos, luz e sanea-mento nas suas rêdes e nos districtos. Destes mesmos, já 61 têm serviço de luz, 169, de telephone, e 257, de agua.

Crescem, de anno para anno, as rendas municipaes, que, já em 1921 se elevaram a vinte mil contos. Accentúa-se, visivelmente, o nosso surto progressista, succedendo-se projectos, concessões e installações de novos melhoramentos, concebidos e realizados pelas camaras municipaes. Por toda parte corre um sopro de vida, um calor febril de actividade e progresso, que é preciso aproveitar e coordenar.

[illegible] isso muito ha que estudar.

Em relação á estrada, é escusado encarecer-lhe as vantagens que os proprios antigos conheciam, embora não tivessem desse poderoso instrumento economico uma concepção nitida e precisa. Já se disse que a construcção da estrada é um dos productos tardios da divisão do trabalho, uma das applicações mais recentes da idéa de capitalisação. Só modernamente se avaliam, com exatidão, os resultados maravilhosos da estrada, na reducção do frete, na rapidez da circulação, na valorização da propriedade, no desenvolvimento, em summa, da agricultura, do commercio e da industria e se comprehende verdadeiramente como o capital, immobilisado na construcção e conservação da estrada se refaz e multiplica indefinidamente.

E' innegavel que neste particular muito tem feito os municipios pela pressão das proprias populações, que na estrada mais do que em qualquer outro serviço vêm a retribuição dos impostos que pagam. Mas, no momento em que mettemos hombros á obra formidavel de encurtar as distancias pela abertura, melhoramento e conservação das estradas sob um plano economico systematico é justo, é imprescindivel que as municipalidades que são as forças constructoras do progresso do Estado, se penetrem do mesmo espirito e collaborem com o governo nessa obra benemerita dos applausos de todos.

No ponto de vista geral da administração municipal, mais sujeita do que qualquer outra á infiltração de questiunculas pessoaes ou mesquinhos interessinhos de partido.

E' indispensavel um grande e generoso esforço para permittir-lhe certa liberdade de acção em beneficio do desenvolvimento dos respectivos municipios. Não pensamos em extinguir as lutas locaes que ainda agora retomaram seu antigo vigor depois da lei que tive a honra de pedir ao Congresso e que foi saudada com tanta sympathia e esperança, transferindo para o poder judiciario a decisão dos recursos eleitoraes, porque a vivacidade dos embates em torno das urnas é um symptoma de saude do regimen e o silencio dos comicios signal infallivel de decadencia e ruina da vida publica.

Mas, terminada a contenda, que os vencidos reconheçam aos vencedores o direito de promover o progresso do municipio, facilitando-lhes a tarefa pelo cumprimento de seus deveres e que os vencedores não abusem da victoria tantas vezes mais difficil de sustentar que a derrota e antes tenham como ponto de honra justifical-a por uma administração honesta elevada e efficiente.

Para isto é necessario que todos se interessem pelos negocios de sua terra, sobretudo os homens de intelligencia e valor, pois não é sentenciando sobre pessoas, costumes e instituições na tranquillidade de seus gabinetes, senão agindo e pelejando que melhor contribuirão para extirpar vicios e abusos. O alheiamento, a neutralidade, a indifferença, qualquer que seja a fórma de que se revista, eis o inimigo a combater resolutamente.

O municipio é a escola ás vezes um pouco rude, em que se aprende a lutar e a defender idéas, e onde se conhecem ao lado de tantas decepções, os encantos da dedicação e da lealdade, ahi se devem estrear os moços, apurar as vocações, experimentar os caracteres porque é ahi que crescem as sementes dos futuros administradores e politicos.

Mas, no pequeno circulo das questões municipaes, como nas espheras mais altas, é preciso encher as competições politicas de mais nobres designios, tocal-as de um raio de ideal, dignifical-as pelo pensamento sempre vivo da grandeza de nossa cidade, do nosso Estado, do nosso Brasil.

Nesse pensamento, inauguro o Congresso das Municipalidades.

Que as nossas sessões se realizem, que os nossos trabalhos repercutam em todos os recantos do Estado, creando e reanimando estimulos e iniciativas e operando uma indestructivel convergencia de todos os esforços e de todas as energias para que Minas Geraes continue a sua caminhada gloriosa através das perspectivas da historia: — sempre para adeante e para cima!

Em seguida tomou a palavra o senador estadual Basilio de Magalhães, que fez longo discurso sobre o historico da creação dos municipios. Por ultimo falou o dr. Mello Vianna, agradecendo o comparecimento de todos os presidentes das camaras municipaes, terminando com um viva á grandeza de Minas.

A primeira sessão ordinaria

Está reunido, na Camara dos Deputados, o Congresso das Municipalidades, na sua primeira sessão ordinaria.

Preside essa sessão o dr. Hugo Werneck, secretariado pelo deputado Carlos Luz. Ao iniciar os trabalhos, o presidente leu varios telegrammas de congratulações de diversos politicos. Em seguida, pediu a palavra, o dr. Israel Pinheiro, presidente da Camara de Caheté e fez vehemente protesto contra o que disse o senador Basilio de Magalhães no discurso proferido ao se installar a sessão de hontem.

O senador Basilio affirmára que o actual Congresso não tem fins politicos, como tivera o Congresso Agricola convocado por João Pinheiro. Enaltecendo a memoria de seu pae, o dr. Israel Pinheiro mostrou que o Congresso Agricola, como o actual, só visara a grandeza do Estado.

A oração de protesto do sr. Israel Pinheiro causou sensação tendo sido freneticamente applaudida.

E' opinião geral que reina animosidade entre congressistas contra o dr. Basilio de Magalhães, que no seu discurso affirmou estarem pessimamente administrados diversos municipios. Do seu discurso se conclue tambem que Basilio de Magalhães é contra a autonomia municipal. A sessão foi suspensa por meia hora.

Excursão á fazenda Gamelleira

Acabou ás 2 horas da tarde a sessão do Congresso das Municipalidades. Foi acclamado presidente de honra do Congresso o presidente do Estado.

Os congressistas foram convidados a um passeio na Fazenda Gamelleira, devendo effectuar-se o mesmo amanhã ás 8 horas, em trem especial.

Os mortos de hontem

MARECHAL MENNA BARRETO

Falleceu hontem, em sua residencia á rua Cotegipe n. 223, o marechal Menna Barreto, que se achava enfermo ha longos mezes.

Exerceu importantes commissões, principalmente a de commandante da 1ª brigada estrategica e inspector da região militar, da qual foi exonerado para assumir a pasta da Guerra no governo do marechal Hermes da Fonseca.

Deixando o ministerio quando já no posto de general de divisão, foi reformado em marechal.

O extincto fez toda a campanha civil de 93-95 no Rio Grande do Sul, ao lado de Pinheiro Machado, e sua fé de officio é das mais brilhantes.

O marechal Menna Barreto será sepultado hoje de manhã, no cemiterio de S. João Baptista.

O DR. ARTHUR BRIGGS

Falleceu na manhã de hontem, em Nictheroy, o dr. Arthur Eduardo Raoux Briggs, que foi sepultado ás 5 horas da tarde, no cemiterio de Maruhy.

O extincto de hontem que exercia o cargo de director geral dos negocios politicos e diplomaticos, entrou para o Itamaraty como praticante de secretaria de Estado, a 14 de julho de 1886.

O dr. Arthur Briggs deixa nos archivos do Itamaraty innumeros pareceres. Escreveu dois livros, um sobre "Cartas rogatorias" e outro "Extradicção", estudo que mereceu os maiores elogios.

AUGMENTOU MUITO A SUA CONTA DA LIGHT?

E', com certeza, defeito no relogio ou na installação electrica. R. DE HOLLANDA, engenheiro electricista, localisa, com instrumento proprio e de alta precisão, qualquer causa de augmento de consumo. — Rua 1º de Março, 33. Tel. Norte 486.

Banco Commercial do Estado de São Paulo

Inaugura-se hoje, á rua da Alfandega, n. 21, a Filial nesta praça deste conhecido estabelecimento bancario de São Paulo, fundado em 1912.

O Banco Commercial do Estado de São Paulo possue 30.000 contos de capital, e 11.000 contos de reserva.

Fazem parte da sua directoria os srs.: dr. Erasmo T. Assumpção; dr. José Maria Whitaker; dr. Constantino Gonçalves Fraga e sr. T. B. Muniz.

A Filial do Rio de Janeiro tem como gerente o sr. Gilbert L. Hime; e como contador, o sr. Theodoro de Toledo Piza.

E' mais um estabelecimento bancario que vem beneficiar a nossa praça.

O consul da Hespanha intervem junto á Policia Maritima para sustar o impedimento da passageira

A bordo do Paquete italiano "Principe di Udine", entrado hontem de Buenos Aires, a Policia Maritima impediu o desembarque da passageira Maria del Carmen Penã, de nacionalidade hespanhola, em vista de não se acharem em ordem os seus papeis.

Mais tarde, devido á intervenção do consul da Hespanha, que se responsabilizou pela passageira em questão, o sub-inspector Joaquim Miranda mandou que fosse permettido o seu desembarque.

DR. RODOLPHO JOSETTI, de volta da Europa. Cirurgia geral. Vias urinarias, Gynecologia. — Rua Assembléa 28, diariamente, das 4 ás 6 horas. Tel. 1000 C. — Domingos Ferreira 35a. Tel. 2.600 Ipanema. (4569)

ULTIMAS DO SPORT

A assembléa da Liga Metropolitana

Realizou-se, hontem, a assembléa convocada pela Liga Metropolitana para preenchimento de uma vaga no Conselho Superior.

Nos dois escrutinios realizados não se verificou votação de accordo com os estatutos.

No 1º escrutinio o sr. Francisco Calmon reuniu 16 votos e no 2º os votantes não attingiam o numero exigido.

Uma menor infelicitada

Pela mãe da menor seduzida, a policia foi scientificada de um defloramento praticado por Ricardo Araujo, jockey.

A policia do 18º districto, está procurando esclarecer o caso.

O jockey nega a autoria do crime, responsabilizando por elle o entraineur "Carambola", vulgo de Rogerio de tal.

Nutrion

Fortificante

Formula do Dr. Julio Novaes (da Academia Nac.al de Medicina)

O "Nutrion" é o remedio, por excellencia, dos magros, dos fracos, dos debeis, dos anemicos, dos exgottados, dos neurasthenicos, dos convalescentes, das creanças fracas, magras, pallidas e rachiticas.

O "NUTRION" é o ELIXIR DA NUTRIÇÃO

O "Nutrion" abre o appetite, favorecendo as funcções digestivas e desembaraçando o intestino. E', portanto, um remedio de grande efficacia para combater o

Fastio

O "Nutrion" é tambem de grande vantagem em todas as dietas, pois constitue o mais poderoso dos alimentos no menor volume

Daudt, Oliveira & C. — Rio

(6038)

Realizou-se ante-hontem a posse da administração da V. O. Terceira dos Minimos de S. Francisco de Paula

No majestoso templo da Veneravel Ordem Terceira dos Minimos de São Francisco de Paula, teve logar ante-hontem, domingo, ás 9 horas, o acto solenne da posse da administração daquella Ordem Terceira, que tem de servir no anno compromissal de 1923 a 1924.

Precedeu essa solennidade a sessão de mesa administrativa, realizada de conformidade com o compromisso na vespera, no consistorio, ás 3 1/2 horas, com a presença de grande numero de irmãos.

Aberta a sessão pelo irmão corretor, dr. Marciano de Aguiar Moreira, depois de feita a invocação do estylo, o mesmo communica á mesa que se acham na ante-sala os irmãos eleitos e convida, de accordo com o compromisso, o irmão procurador geral, a introduzil-os no consistorio, o que é feito; nesta occasião o irmão corretor apresenta-os á mesa, com palavras cheias de carinho, e congratula-se com o *verediclum* da mesa eleitoral, que soube trazer para o seu seio pessoas que, pelos seus sentimentos religiosos, pela formação dos seus caracteres e prestigio de suas posições, muito tem a esperar a Ordem. Em seguida é apresentado o balanço geral do anno administrativo findo pelo irmão syndico interino, coronel Abilio Herdy Alves, por onde se vê o grão de prosperidade da benemerita instituição.

Presidiu a solennidade religiosa, acceitando o juramento dos eleitos, o irmão pró-commissario interino, monsenhor Francisco Pinto da Cunha, que, após esse acto, saudou a mesa administrativa, pelo exito obtido na administração finda, e ainda com palavras cheias de fé, convidou os novos eleitos a trabalhar pelo engrandecimento da Veneravel Ordem.

Completando essa grande solennidade deu-se inicio ao santo sacrificio da missa, que foi acompanhada de orchestra e canticos sacros sob a direcção do maestro Quirino de Oliveira.

Entre o grande numero de irmãos presentes, tomaram posse os seguintes:

corrector, dr. Marciano Aguiar Moreira; vice-corrector, coronel Francisco Eugenio Leal; secretario, M. J. Carneiro Junior syndico Augusto Pinto Reis; procurador geral, Bernardo Gomes; procurador do Hospital — capitão Alberto Herdy Alves; procurador da Egreja e Cemiterio, Arthur Hortencio Bastos; mestre de noviços, Leandro Augusto Martins; definidores: coronel Abilio Herdy Alves, coronel Americo Almeida Guibarães, conego Augusto Ferreira dos Santos; tenente Mario Carneiro, major José Villela de Andrade, Antonio de Freitas Tinoco, coronel Codrato de Vilhena, Alberto Joaquim Esteves, capitão José Thomaz Gomes, Oscar da Costa, Francisco Ferreira da Silva Pinto, Bernardino Ferreira Cardoso.

Vigario do Culto Divino — coronel, dr. José Caetano Alvarenga Fonseca; correctora, d. Maria José Herdy Alves Carneiro; vice-correctora, d. Olivia Herdy Alves Cabral Peixoto; mestra de noviças, d. Victalina Pereira de Souza; vigaria do Culto Divino, d. Rosa Ferreira Toussaint; vigaria do hospital, d. Maria Jacobina de Sá Rabello; zeladoras: d.d. Elisa Carvalho de Almeida Guimarães, Assundina Marotta Villela, Irene do Valle Bastos, Olga Magalhães Machado Herdy Alves, Maria do Nascimento Soares Pereira, Maria Carolina Bandeira Resse, Mathilde Magalhães Machado, Anna do Nascimento Britto, Alzira Mayrink de Azevedo Veiga, Antonietta Belfort Ramos, Domiciana Pereira Meyer Flores, Elisa de Azevedo Pinto.

Sachristães: Francisco Antonio Cesar, Mario Pinto de Oliveira, José Gomes de Sá Junior, Augusto Luiz Pacheco, Benedicto Sarmento de Oliveira e Luiz Gonçalves Ribeiro.

Refresco Delicioso
PASCO

(6064)

Sorte Grande

Foi pago hontem pelo Centro Loterico, onde foi vendido, o bilhete n. 60.226, premiado com 25:000$, na Loteria do Estado do Rio, extraida sexta-feira ultima.

(22280)

A SUPERINTENDENCIA DO ABASTECIMENTO E AS COOPERATIVAS DE CONSUMO

Ao sr. C. A. de Sarandy Raposo, presidente da Confederação Syndicalista-Cooperativista Brasileira dirigiu o dr. Dulphe Pinheiro Machado, superintendente do Abastecimento, o seguinte officio:

"Em resposta ao vosso officio n. 5, de 21 de maio ultimo, pelo qual solicitaes a interferencia deste departamento junto á Recebedoria do Districto Federal, afim de ser acolhido, favoravelmente, o requerimento que, na mesma data, dirigistes á referida repartição, communico-vos que, em officio, de hoje datado, e incluso por copia, attendi ao vosso appello, apoiando, perante aquella autoridade, o justo desejo dessa Confederação, de continuarem isentos de onus de licença e emolumentos e impostos de industrias e profissões, os syndicatos profissionaes e sociedades cooperativas, cuja organização e funccionamento estejam de perfeito accordo com os decretos legislativos e executivos que regem a materia. Saude e fraternidade. Assignado— Dulphe Pinheiro Machado, superintendente".

— Officio dirigido pelo superintendente do abastecimento ao director da Recebedoria do Districto Federal:

"Satisfazendo, com prazer, um appello da Confederação Syndicalista-Cooperativista Brasileira, instituição á qual se acham aggregadas varias e importantes associações mutualistas, fundadas de accordo com a lei n. 1.637, de 5 de janeiro de 1907, venho pedir vossa esclarecida e benevola attenção para o requerimento, datado de 21 de maio ultimo, e dirigido a essa Recebedoria pelo presidente da referida Confederação.

Nesse documento, é solicitado o vosso despacho no sentido de serem tornadas sem effeito diversas intimações expedidas por essa repartição ás sociedades filiadas áquella instituição, visto estarem os syndicatos profissionaes e as sociedades cooperativas, constituidos nos termos da citada lei numero 1.637 e do decreto legislativo n. 979, de 6 de janeiro de 1903, isentos, para sua organização e funccionamento, de "quaesquer onus", e, por conseguinte, do pagamento de licenças e emolumentos e impostos de industrias e profissões.

Como sabeis, as caixas ruraes, creadas sob a forma Raiffeisen, além dos favores consignados nas leis supra citadas, foram pelo Congresso, justamente beneficiadas com vantagens especificadas no artigo 10º da lei n. 4.440, de 31 de dezembro de 1921: "são isentas de fiscalisação, e, portanto, das respectivas quotas, as caixas ruraes que se organisarem nos termos da lei, segundo o typo Raiffeisen"), e no artigo 114, da lei n. 4.555, de 10 de agosto de 1922, (E' concedido ás Caixas de Credito Rural, de responsabilidade limitada, systema Raiffeisen:)

a) — franquia de taxa para as remessas do dinheiro pelo Correio, para qualquer ponto do paiz, destinados a estabelecimentos congeneres ou representantes;

b) — isenção do imposto de 5 °/° cobrado sobre hypothecas em que sejam parte as mesmas caixas").

As cooperativas de consumo, que assignalados serviços estão prestando aos seus associados nesta capital, e os syndicatos profissionaes, sob cujo influxo foram creadas taes cooperativas, não devem merecer menor amparo do que as caixas ruraes, parecendo, portanto, razoavel, que se lhes continue a outorgar, ao menos, os favores decorrentes das leis ns. 979 e 1.637, e que são, principalmente, os alludidos no requerimento da Confederação Syndicalista-Cooperativista Brasileira. Saude e fraternidade (a) Dulphe Pinheiro Machado, superintendente. Confere.— Rio, 2 de junho de 1923. (a) Egberto de Albuquerque Land, auxiliar. Visto, em 2—6—923 — A) A. C. Ferreiras Horta, chefe da 1ª divisão".

A LEI DE IMPRENSA NO SENADO

Depois de falar o sr. Irineu Machado, occupou a tribuna o autor do projecto

Conforme a iniciativa do sr. Estacio Coimbra, voltou hontem a debate, no Senado, o projecto que regulamenta o exercicio da liberdade de imprensa, cuja ultima discussão se suspendera em fins do anno passado, pelos motivos conhecidos.

Ao recomeçar-se a discussão, o sr. Irineu Machado falou pela ordem, pronunciando o seguinte discurso:

Visto — A. Azeredo.

"O SR. IRINEU MACHADO — Sr. presidente, desejava que v. ex. me désse um esclarecimento. Reaberta a discussão da materia, poderão os srs. senadores offerecer emendas ao novo substitutivo da commissão de Justiça?

O sr. presidente — Regimentalmente, não podem os srs. senadores offerecer emendas ao projecto que regulamenta o exercicio da liberdade da imprensa.

O sr. Irineu Machado — Um outro esclarecimento desejava da mesa. E' este: o numero de vezes que cada um de nós usou da palavra o anno passado, é levado á conta da discussão que ora se inicia? Eu desejava responder ao discurso do sr. Gordo, que se acha inscripto. Desejava defender o meu ponto de vista, para resalvar a minha consciencia de jurista e o meu dever de representante de um regimen pseudo-republicano. Quero saber se v. ex. ainda me concede a direito de falar sobre o assumpto.

O sr. presidente — Pelo Regimento do Senado, os srs. senadores podem falar duas vezes por occasião da terceira discussão. O nobre senador já falou duas vezes na sessão do anno passado.

O sr. Irineu Machado — Perdão; sobre o assumpto só falei uma vez. Falei outra vez pela ordem.

O sr. presidente — Se v. ex. falou uma vez só, assiste-lhe ainda o direito de falar uma segunda vez; se falou duas vezes, v. ex. encontrará, no Regimento, apoio para manifestar as suas idéas, sem ser por occasião da discussão do projecto.

O sr. Irineu Machado — Bem, sr. presidente, como, entre as emendas que apresentei, algumas foram publicadas com erros, já que não é dado renovar as emendas, de modo a pôr termo á questão, eu vou enviar á mesa as emendas nos termos em que devem ser publicadas e consideradas definitivamente redigidas. Nem o presidente da nossa commissão, nem a mesa, jámais nos enviaram a prova das emendas e textos por nós redigidos. Nenhum assumpto foi discutido com tamanho atropelo, com tanta precipitação, com tão inaudita violencia. Natural era que escapassem alguns erros de redacção ou alguns erros de copia — mais do que isso, passaram mesmo alguns erros de impressão. Como as modificações tenham uma certa importancia, eu desejava envial-as á mesa. Veja, por exemplo, v. ex., que uma dellas é esta: — eu instituí, nos textos que offereci, como emendas substitutivas ou additivas, uma entidade responsavel — é o director ou gerente. Responsabilidade de muitos é responsabilidade de ninguem. Eu não quero, aqui, discutir o systema ou a instituição do gerente, aliás adoptada por diversas legislações estrangeiras. Pensei e penso que é de toda a conveniencia, já que se persevera em legislar sobre o assumpto, em uma nova prorogação desse estado de sitio vitalicio, já que não nos é possivel impedir que vingue esse attentado contra os deveres republicanos dos homens publicos, já que deve vingar esse assalto ás liberdades publicas, ao menos que nos permittam, a nós, que temos um ponto de vista radicalmente contrario, o direito de collaborar, de redigir, de emendar, de melhorar e de attenuar esse attentado.

Cada vez que era impressa ou copiada a parte de uma emenda em que eu alludia ao director ou gerente responsavel, sempre se escrevia, ligando-se as duas palavras "director-gerente", sempre se escrevia ligando-as com um hyphen, de modo que parecia tratar-se de um director-gerente, quando eu quiz sempre admittir a instituição ou de um director responsavel ou de um gerente responsavel, segundo a natureza e feição da sociedade que possuisse as officinas graphicas ou que explorasse a imprensa.

Outra das emendas necessarias é esta.

Sou contrario aos excessos de remedios que se querem empregar contra os abusos da imprensa, instituindo o direito de resposta illimitada, isto é, instituindo um outro abuso cujas consequencias têm sido deploraveis nos paizes em que as leis consagraram illimitadamente o direito de resposta.

Inspirando-me nos ensinamentos da legislação allemã, da propria legislação franceza, da legislação hespanhola, eu prefiro o direito de rectificação, ou se quizerem lançar mão desta fórmula, tão propria ao caracter brasileiro, onde vae um euphemismo, do direito de resposta rectificativo, porque aqui a vacillação de expressão, a vacillação de caracter é uma nota predominante na psychologia do homem politico e na psychologia do nosso povo. Mas, em substancia, o que desejo que fique muito claro é que não admitto o direito de resposta como direito usado pela propria pessoa, ficando ella como juiz da sua propria resposta; quero que a lei trace limites. Do mesmo modo que se pretende reprimir a aggressão á honra, tambem é preciso impedir o excesso quando o aggredido revida. Limitações tanto ao direito de defender a honra quanto as que a lei estabelece para o direito de quem pensa, quando ellas possam envolver uma aggressão á honra de terceiros.

Assim quero que o direito de resposta não seja illimitado, como seja aquelle que a imprensa franceza pediu, sustentou e formulou como um programma da sua aspiração, desenvolvendo a obra de Brunet "O Direito de Resposta", a ultima phase do pensamento liberal da imprensa franceza. O direito de resposta não póde ser illimitado, o direito de resposta tem de ser limitado e regulado por lei.

Quando, pois, a resposta é exercida em determinadas condições, a respeito sómente dos factos sobre os quaes se reclama, ella se reduz, de facto, ao direito de rectificação. E quero, pois, tornar bem claro, restaurando aqui os termos em que deve ser redigida a minha emenda, que eu, acceitando em principio o direito de defesa de quem se julga offendido, proponho que a lei estabeleça condições para o exercicio dessa defesa.

Ha dois casos bem distinctos: a publicação ou inserção ordenada pelos tribunaes, depois da sentença passada em julgado, e ha a resposta do offendido, antes de produzir perante os tribunaes a sua acção.

Antes, pois, do inicio penal, nesse caso que entendimento, quem quiz aggredir é compellido por aquelle que se diz aggredido para verificar se realmente houve intenção dolosa por parte do aggressor, afim de fazer um appello tambem á sua bôa fé e á sua honra, solicitando de sua parte a rectificação.

Não ha necessidade de se entender essa resposta, além dos justos limites em que se a concede ao proprio funccionario publico, autoridade ou corporação investida de uma parcella de autoridade publica.

Eu não comprehendo que se possa debaterar em assumptos que não envolvam a rectificação de factos. E' essa mesma a conclusão a que chegou a obra de Brunet e a deliberação do circulo da imprensa franceza.

Formulei, assim, a minha emenda para que, no direito de resposta, não fique uma fonte como o projecto deixa crear-se, inexgotavel de novas querellas e novos abusos, quando o projecto tem um fim portentoso de pretender corrigir os abusos da liberdade de pensamento.

Mando á mesa as tres rectificações para que sobre os textos rectificados o Senado tenha o ensejo de pronunciar-se, com tanta liberdade e tanta ponderação quanta esta hora historica e este momento politico lhe permittem."

O senador carioca, a quem o presidente prometteu attender, enviou então á mesa as suas emendas rectificativas.

Ouvimos depois ao secretario da mesa que confrontou os antigos e os novos, ser absolutamente justa a reclamação do sr. Irineu Machado.

Por fim, occupou a tribuna o sr. Adolpho Gordo, que leu varias tiras de papel, sobre o assumpto.

Cansado após algum tempo, requereu o levantamento da sessão, ficando ainda com a palavra.

O debate continuará hoje.

AGASALHOS

O MAIOR E MELHOR SORTIMENTO NA

CASA SUCENA

8805

SOCIEDADE BRASILEIRA DE CHIMICA

Industria do enxofre e do carborundum e historia da agua nos Estados Unidos. Notas sobre o desenvolvimento da Chimica neste paiz

O sr. D. C. Collier, commissario geral dos Estados Unidos, promptificou-se, a pedido do Prof. Freitas Machado, presidente da Sociedade Brasileira de Chimica, exibir quarta-feira, 6 do corrente, ás 8 horas da noite, no cinema do Pavilhão Americano tres films sobre industria do enxofre e do carborundum e sobre a historia da agua nos Estados Unidos.

O presidente da Sociedade Brasileira de Chimica convida, por nosso intermedio, os socios, os industriaes, os alumnos das Escolas de Chimica Industrial e todos os interessados, a assistirem esta demonstração magnifica do progresso industrial e scientifico dos nossos amigos norte-americanos.

Damos abaixo uma breve informação sobre a origem da primeira destas industrias (enxofre) e algumas notas esparsas sobre o desenvolvimento da chimica na America do Norte.

Embora conhecidos ha longos annos, os depositos subterraneos de enxofre da Luisiania, não podiam ser explorados porque não sómente o gaz sulfidrico que delles se desprendia causava a morte dos operarios, mas tambem as explorações eram embaraçadas pelas areias movediças da região.

O chimico Herman Frash resolveu o problema introduzindo, por meio de canalizações especiaes, vapor de agua superaquecido que, fundindo o enxofre, o arrastava á superficie da terra.

Em poucos annos esta nova industria tomou tal incremento, graças á descoberta de Frash, que se a pode considerar uma das mais prosperas do paiz. Pode-se fazer uma idéa desta prosperidade, sabendo-se que as antigas acções das companhias, que valiam 100 dollars, attingiram o alto preço de 15.000.

Ao terminar a guerra europeu o total dos chimicos mobilisados nos Estados Unidos, subia a mais de 15.000, dos quaes 4.000 pertenciam ao corpo dos chimicos militares.

A Universidade de Cornell gastou 3 milhões de dollars com a sua Escola de Chimica: a de Yale já gastou dois e meio milhões e não está completa: a de Columbia havia gasto, 15 annos atrás, um e meio milhão e resolveu, ultimamente, dobrar estas despezas.

As installações da Escola de Chimica de Cornell para o ensino de chimica analytica qualitativa, comportam 1.000 estudantes ao mesmo tempo.

Em outra publicação completaremos esta noticia sobre o desenvolvimento da chimica nos Estados Unidos.

Os soberanos inglezes não assistirão ao grande Derby de Epsom

Londres, 4 (H.) — Em vista da enfermidade de que foi accommettida a princeza Christiana, os soberanos desistiram de assistir ás corridas de Epson em que se disputa a grande prova do Derby.

D'Annunzio a caminho de Angora

Londres, 4 (A.P.) — O correspondente da Central News em Roma diz-se informado de que D'Annunzio, que havia partido sabbado, em aeroplano, com destino ignorado, está em caminho da Turquia, para se reunir a Mustapha Kemal.

O general Vallejo insiste pela sua demissão do commando de Ceuta

Madrid, 4 (H.) — Nas rodas militares affirma-se que o general Vallejo insiste no pedido de demissão do cargo de commandante geral de Ceuta. O general Vallejo allega ser bastante precario o seu estado de saude.

As grandes descobertas

O problema do motu-continuo solucionado por um portuguez?

Ha um problema mais difficil de resolver do que o da carestia da vida: é o do motu continuo. Muitos cerebros se têm enevoado para sempre buscando a sua resolução. Scientificamente, já alguns sabios e até certos curiosos, suppuzeram ter descoberto a chave do enygma. E todos elles pretendem affirmar, á força de numeros, de calculos complicados, de labyrinthos de formulas algebricas, que vão em bom caminho que a sua theoria é infallivel, que os seus raciocinios são irrefutaveis. Mas o problema continua insoluvel. E como certas mulheres que attraem, e prendem e dominam mais pelo mysterio do que pela belleza, continua devorando intelligencias que nasceram sãs e por elle se arrazam.

A este máo fado não fugiu o sr. Esteves Barbosa que tudo tem sacrificado para descobrir a tremenda incognita — e que julga tel-a descoberto.

Diz elle, com uma convicção inabalavel:

— Inventei um apparelho de motu-continuo. Dei-lhe o nome de "Electro-Ar", pois que basta o ar electrizado pelo proprio apparelho para o fazer mover indefinidamente.

— E o seu invento já foi apreciado pelos sabios?

— Construi o apparelho em Talavera de la Reina. Todas as autoridades civis e militares da terra o admiraram. E um delegado do ministerio do Fomento, de Madrid, enviado especialmente á minha casa, elogiou-me e felicitou-me calorosamente.

Tudo isto se passou até outubro de 1920. Antes, porém, tive a honra de ser recebido pelo rei de Hespanha que se dignou interessar-se amavelmente pelo assumpto, e mostrou desejos de que o apparelho ficasse naquelle reino, e lá fosse explorado, chegando a offerecer-me seductores elementos para tal fim.

— Que não acceitou...

— Por patriotismo.

— E como foi recebido entre nós?

— O sr. presidente da Republica interessou-se pelos meus inventos. Animou-me. Teve para mim amabilidades captivantes. Mas surgiram innumeras difficuldades para a construcção do *Electro-Ar*. Lembrei que facilmente se poderia construir um outro apparelho meu, o *Hydro-Ar*, mais simples, com o intuito de provar a efficacia dos meus descobrimentos.

— Conta, então, no seu activo intellectual, muitos descobrimentos?

— Inventei os seguintes apparelhos, cujo funccionamento já está garantido: machina Electro-Ar, de alta potencia; machina Hydro-Ar, para extracção de aguas; machina Barbosa, que pesa 150 kilogs., em aço vasado, com 2.500 rotações e força de 1.000 cavallos, destinada a aeroplanos e automoveis; barco resvalador com andamento de 70 milhas á hora; aeroplano, sem quéda desastrosa, para viagens de passageiros; metralhadora ligeira, que expede 1.600 balas por minuto; metralhadora pesada, que expede 3.200 balas por minuto.

Perante tantas invenções dum só inventor, o jornalista quasi emmudeceu de pasmo. E antes que a sua respiração voltasse á normalidade, o sr. Esteves Barbosa reforçou textualmente:

— Todos os apparelhos citados estão experimentados em ponto pequeno. A longa demora já havida, e aquella que ainda haverá na construcção do *Hydro-Ar*, magoam o meu patriotismo, e podem causar graves prejuizos á prosperidade de Portugal.

Concordou o jornalista. E a rematar, o grande inventor despreza-do disse:

— Ao publico, a todos os patriotas, faço um appello para que no futuro ninguem possa affirmar que eu não empreguei todos os esforços para bem servir a minha patria, como bom portuguez, que me prezo de ser.

Que o governo pondere estas palavras. Não tenhamos que dizer mais tarde que a invenção do motu-continuo foi parar, por nossa culpa, a Talavera de la Reina.

O que se diz da nova politica britannica

Londres, 4 (A.P.) — Acredita-se que o primeiro ministro Baldwin tenciona tomar uma attitude mais decidida do que a de Bonar Law nas questões do Ruhr e das reparações.

Segundo as melhores informações, todas as noticias de que o governo britannico esteja preparando um novo plano para a solução da crise das reparações ou de que o sr. Baldwin pretenda ir a Paris, para conferenciar com Poincaré são inteiramente destituidas de fundamento.

Tudo faz crer que se esperam os resultados da proxima conferencia entre os chefes de governos francez e belga, e a nova nota allemã sobre as reparações, que não poderá estar aqui antes dos fins desta semana.

O correspondente do "Times" em Paris diz que ha poucas esperanças de uma solução, a menos que a Allemanha abandone a resistencia passiva no Ruhr. E' crescente tambem a crença de que a chave da situação está em Bruxellas, na conferencia que será inaugurada quarta-feira e que será um ponto de partida para mais amplas negociações, das quaes a Grã-Bretanha não poderá ser excluida.

Correio da Manhã

ASSIGNATURAS

Brasil	Anno......	60$000
	Semestre.	35$000
Exterior	Anno......	140$000
	Semestre.	80$000

TELEPHONES:

Director, 1358 C. Redacção 5698 C. Administração, 37 C.

Endereço telegraphico "Correomanhã".

NOTAS ECONOMICAS

Loterias — Educação nacional — A sorte — Minas Geraes

Quantas empresas lotericas, ou companhias de loterias, já tem o Brasil? — Além da Companhia de Loterias Nacionaes do Brasil com séde nesta capital, ha as seguintes: a do Rio Grande do Sul, a de São Paulo, a de Santa Catharina, a do Estado do Rio de Janeiro, a da Bahia. Por conseguinte, temos 6 (seis) companhias, a explorar o jogo, legalmente, no paiz. Dentro de pouco tempo, teremos mais a funccionar uma empresa deste genero — a "Loteria de Minas Geraes". Ora, é de admirar esse espirito de empresa, que, no caso, o Brasil promette ter o primeiro logar no mundo. Já tem mesmo, talvez, o primeiro logar. Como nada mais contagia do que o exemplo, não é para admirar que, daqui a pouco tempo, em cada Estado do Brasil, haja organizada uma companhia de loterias. Assim, em vez de 7 (sete) companhias, contaremos vinte e uma (21). E' o que é mesmo de esperar, sem exaggero. O que acaba de se fazer, no Estado de Minas, dá-nos tal segurança. Em Minas, viram que outros Estados tinham suas companhias de loterias. Trataram, tambem, que o Estado possuisse uma companhia sua. Agora, é de esperar que os demais Estados do Brasil, com o tempo, vão fundando, cada um por sua vez, a sua empresa loterica. Natural e explicavel. Pois o incentivo vem do alto, dos grandes e mais prosperos Estados. Se o Rio Grande do Sul possue uma companhia de loterias, a actuar, pela sorte, em todo territorio nacional; se Minas já organizou o mesmo negocio, é justo que os outros Estados lhes sigam as pegadas, o piso, o exemplo.

Olha para o alto, se queres a chefia, diz o Carnegi (Andrew), em um dos seus bellos e uteis livros. Assim, como vão as coisas, teremos 21 (vinte e uma) companhias de loterias, no paiz. E' questão de tempo. Depois disso, ou dessa organização parcial, em cada Estado, póde vir uma organização geral. Isto é: ser estabelecido, futuramente, um *trust* loterico, pelo entendimento das diversas companhias. Porque, presentemente, não ha autoridade moral para impedir que Sergipe, Ceará, ou Pará, tenha a sua companhia de loterias. Estes Estados têm tanto direito á vida, como São Paulo, Minas, Rio Grande do Sul, etc.

Ora, com o estabelecimento de empresas lotericas, por todos os recantos do paiz, gera-se uma grande competição. Competição que, actualmente, já se manifesta. Pois ha companhias mais preferidas do que outras. Numa, por exemplo, jogam menos bilhetes. Noutra, os premios são maiores. E assim por deante. A de Minas, no luxo de sua propaganda, diz ser a primeira do paiz, depois da Federal. Ora, sendo assim, é de avaliar a competição futura, entre companhias. Dahi, a possibilidade de um entendimento, entre as mesmas, no interesse geral. E será o *trust* loterico, acima falado, o que está no espirito da multiplicidade de qualquer genero de empresas, que explorem tal ou qual actividade.

***

Bem. Mas deixemos as considerações sobre o futuro, comquanto nellas, como vão as coisas, nada haja de fantasia. Consideremos só o presente. Isto é: — que no Brasil existem 7 (sete) empresas lotericas, inclusive a do Estado de Minas, a entrar em funcção "nos principios de julho", conforme os seus projectos. Agora, é de perguntar: é um bem, ou é um mal, a existencia dessas companhias? — E' um mal, e dos peores, sob todos os aspectos. Examinemol-os. Diz-se que o Brasil precisa, tem fome de capitaes. E' uma verdade tão nua e crua, que ninguem poderá negar. Pois o paiz necessita de milhões para a exploração de suas riquezas naturaes, da sua industria, do seu apparelhamento, do seu commercio, etc. Ora, os milhares de contos empregados na fundação de companhias de loterias são um desvio de tudo aquillo, de todos aquelles fins. Patente, pantentissimo. Pois aquelle capital — acções das empresas lotericas nada produz. Pois que é que elle cria, realiza? — Coisa nenhuma. Ao contrario. Consome o que as outras actividades produzem e criam. São empresas-parasitas. Fazem, na economia nacional, o que o carrapato faz nos rebanhos. Não se comprehende a exploração de taes empresas — levadas a tal ponto em um paiz de economia organizada. Paiz que faz isto, está doente, soffre qualquer coisa. E não se diga que ha exaggero, aqui. Não ha! Tanto não ha que ha paizes em que os jornaes brasileiros não podem transitar intactos. Isto é: para que a população leia os jornaes brasileiros, é necessario que sejam cortados — a tesoura — os annuncios de loterias. Do contrario, não. Pois ninguem quer ser contagiado por essa peste brasileira. O capital é uma coisa sagrada. Elle pertence á communhão. Quer dizer: como factor da producção, elle tem de produzir.

Assim, não se comprehende que elle explore a communhão, no que ella produz como se não bastassem as outras explorações, devidas á má organização social em geral. Logo se para os paizes de economia organizada a exploração de loterias é um mal, é de imaginar o que não seja em um paiz, qual o Brasil, que se póde definir: um cáos economico.

Posto isto, toquemos em outro aspecto da questão. Diz-se que no Brasil ha falta de população. Ninguem poderá negar tal. Tanto que o governo tem organizado o serviço de immigração. Precisamos do factor intelligente da producção, que é o trabalho. Ora quem vende bilhetes não trabalha, não produz. Explora os que trabalham, os que produzem. Assim as diversas companhias de loterias, no Brasil, afastam uma grande população dos fins honestos do homem na terra. Pois deshonestidade não significa somente roubar, furtar, fazer mão baixa. Deshonestidade significa, tambem, não ser util a seus semelhantes, por serviços reaes prestados, nas diversas formulas de actividades. E qual a população, quantos homens as empresas lotericas tiram á producção nacional, ás realidades creadoras, no paiz? — Tiram uma população maior do que a de todo funccionalismo do Ministerio do Exterior, por exemplo.

Ou, por outra, os individuos, entregues a negocios de loterias, são em maior numero do que o numero de praças na Brigada Policial, desta capital. O calculo não é exaggerado. Os escriptorios centraes destas empresas têm cada um maior numero de empregados do que qualquer repartição publica. Além destes, ha as casas para vendas de loterias espalhadas por todos os cantos do paiz. Ha os vendedores ambulantes, impertinentes, como moscas, pelas ruas. Ha o trabalho de impressão, ou confecção dos bilhetes, nos quaes o operario emprega um tempo que deveria ser empregado em outra coisa. Ha a alta administração, como presidentes de companhias, directores, etc.

Ha os accionistas. Em summa, ha "um mundo de gente". Basta notar que as empresas actuam por todo o paiz. Assim, o numero de pessoas nellas interessadas deve ascender, deve ir a 5 (cinco) mil, ou 8 (oito) mil individuos — uma população mais ou menos egual a dos empregados da Central do Brasil, a primeira via ferrea do paiz.

A respeito, não ha estatistica, não ha informações. As empresas não dão, negam, pois não está no interesse das mesmas dizel-o.

Mas o que é facto — como se póde vêr — é que uma grande população é arrancada do trabalho productivo para o improductivo.

E isso tanto mais é de lamentar quanto certa parte dos individuos, que se entregam á actividade loterica, tem de ser, por exigencia do officio, gente esperta, viva, vibratil. Em logar dessa esperteza, dessa viveza, dessa vibratilidade ser empregada á producção, dá-se o contrario. E' desviada. Certo como a somma de dois são, ou é, quatro. Mas ha coisa mais lamentavel do que tudo isso, se possivel. E' o pessimo effeito das loterias sobre a educação nacional do paiz. Com effeito a loteria ataca o que o homem possue de mais precioso dentro de si — a vontade. Relaxa esta mola de acção e de ideal. Como? — Acenando com a sorte ao homem. Assim enfraquece as faculdades volitivas nacionaes, por minimo que seja, de um modo geral. Porque o homem, de quando em vez, appella para este ente de imaginação, que é a sorte. Espera um exito rapido, que a felicidade lhe exploda, de um momento para outro, dentro de casa. A loteria, portadora da sorte, mantem esse estado de espirito. E' o seu anjo da guarda. Ora, se isso é um mal nos paizes já feitos, quanto mais em um paiz em formação, como o Brasil, que, de certo ponto, não passa ainda de uma borra racial e moral. Assim, só ha esperar que o nivel nacional baixe cada vez mais. As casas de loterias assemelham-se a casas de opio. Dá-se é que a sua acção é muito mais lenta e imperceptivel. Mas dá-se, tambem, que o opio só attrae os viciados. A loteria attrae os viciados ao jogo e aos não viciados, como eu, até, que, uma vez por outra, compro meu bilhete de loteria.

Pois se as casas de loterias são prostibulos á vontade, são tentações publicas. Ellas, com prejuizo do commercio honesto, installam-se nos melhores pontos da cidade, dando bons alugueis e melhores luvas, o que é um desfavor a mais para a população. São tocaias á infidelidade da vontade. Porque um homem, uma associação, um paiz valem por essa mola de contrôle, que é a vontade, no machinismo humano. Como se entender um grande general, um medico, um advogado, um banqueiro, um politico, um professor, um industrial, um apostolo da revolução, um scientista, sem vontade? Não se póde. Seria o mesmo que querer um touro castrado, no rebanho. Pois bem. O que se passa com esses altos pincaros, que se halam e se corôam com a luz da benemerencia humana, passa-se com o resto da população, em todas as classes e gammas sociaes. Ora, a loteria, agitando a bandeira da sorte, prega o derrotismo, nas batalhas da vida. Não! Quando muito, em attenção á fragilidade humana, deveria haver uma só loteria, pela extincção aliás, da Companhia de Loterias Nacionaes do Brasil, nesta capital, que deveria passar a funccionar sob outros moldes.

O ideal seria, será, que nem tal transformação se dê, acabando-se com todas as loterias no Brasil. O dr. Raul Soares deve contrapôr o seu caracter ao que se vae fazer, agora, em Minas. Minas Geraes representa, para assim dizer, a média das virtudes e defeitos brasileiros. E', neste sentido, o Estado-padrão, na Federação. Não é das almas dignas deixal-o, agora, ás explorações da loteria, no seu capital, no seu trabalho, na sua vontade, sobretudo, na sua vontade. Minas não se deve contagiar do modernismo roaz e creoulo da orla maritima do paiz. Do contrario, não será mais Minas, a que ouve a pancada do mar de longe e cuja politica deve ser a do conservador progressista. Do contrario perderá o seu *cachet* — essa personalidade cujas raizes se embebem, nas montanhas, isolada na simplicidade sentida e consciente de sua gente. Se Minas deixar se levar pela miseria de um auxilio, dado ás instituições pias para a fundação — que, aliás, já é um facto — de uma empresa loterica, que resultará dahi? — Não resultará só a conspurcação do maior nucleo do Brasil, que é o Estado de Minas, pelo jogo, pela ratoeira da sorte. Resultará, tambem, o exemplo do irmão maior, na Federação para os outros irmãos. E quando falo assim, não me move nenhuma paixão. Mais altos são os meus sentimentos. Sei que entre os que exploram as loterias ha homens distinctos, como o dr. Antonio Olyntho. Mas, no caso, não se trata de paixões e nem de pessoas. E mesmo quando se tratasse veria dar no mesmo, seria indifferente. Pois uma voz mais alto se levanta: o interesse geral. E o interesse geral é um facto. E um facto é uma verdade, tanto na bocca de um caften, como na bocca de um varão de Plutarco.

Mario Guedes

Topicos & Noticias

O tempo

BOLETIM DA DIRECTORIA DE METEOROLOGIA

Previsões para o periodo de 6 horas da tarde de hontem até 6 horas da tarde de hoje:

Districto Federal e Nictheroy — Tempo: bom, sujeito a' alguma nebulosidade por vezes.

Temperatura: estavel á noite; ainda em ascensão de dia, com maxima entre 28 e 30 gráos.

Ventos: normaes.

Estado do Rio — Tempo: bom, sujeito a alguma nebulosidade por vezes, salvo a 'ste, onde de instavel passará a bom, com nebulosidade variavel.

Temperatura: estavel á noite; ainda em ascensão de dia.

Estados do sul — Tempo: instavel no Rio Grande do Sul e bom nos demais Estados. A temperatura declinará ligeiramente no Rio Grande e elevar-se-á nos demais Estados. Os ventos rondarão para o sul e sueste, com possiveis rajadas, no Rio Grande do Sul e manter-se-ão de norte a léste nos demais Estados.

Correio

Esta repartição expede malas hoje pelos seguintes vapores:

"Highland Glen", para o Rio da Prata; "Cap Norte" e "Alba", para Santos e Rio da Prata, e "Iris", para Ilhéos, Bahia, Aracajú, Penedo e Maceió.

Carne

Para a carne bovina posta em consumo hoje nesta capital, foi afixado hontem, na Entreposto de S. Diogo, o preço de 8$20, devendo ser cobrado ao publico o maximo de 1$700.

Vitellos, 1$600; porcos, 2$100, e carneiros ou cabritos, 2$00.

Com o presidente da Republica, estiveram hontem, á tarde, os srs. Assis Brasil e Antunes Maciel, conferenciando sobre a pacificação do Rio Grande do Sul. Ao que ouvimos, o chefe do Estado teria explicado áquelles representantes da opposição gaúcha os resultados da missão Tavares de Lyra e as condições impostas pelo sr. Borges de Medeiros, para um accôrdo que ponha termo á guerra civil. Taes condições, entretanto, foram consideradas tão precarias pelos srs. Assis e Maciel, que elles teriam declarado que as consideravam inacceitaveis.

Ao que parece, o caso riograndense do sul terá que ser resolvido pelo poder legislativo.

Em nota, que hontem inserimos na edição vespertina desta folha, commentámos a attitude inqualificavel de algumas estradas de ferro paulistas, em face da lei que creou as Caixas de Aposentadoria e Pensões dos ferroviarios. Já se conhece o procedimento da Sorocabana e da Araraquara, sendo que o pessoal da segunda enviou um appello ao senador Irineu Machado, no sentido de ser a referida estrada compellida ao cumprimento do dever. Vimos hontem que a São Paulo Railway se regula, no assumpto, pelo capricho do sr. William Scheldon.

Todas essas reclamações nascem principalmente de uma lacuna importante: a ausencia de fiscalização. O competente para verificar se está sendo respeitada a lei, pelas empresas ferroviarias, é o Conselho Nacional do Trabalho, apparelho que ainda não tem existencia concreta. As estradas que impunemente burlam a execução da lei, prejudicando a milhares de interessados, allegam, usando embora de um sophisma grosseiro, que o decreto que fundou aquellas Caixas ainda não está em vigor.

Emquanto isso, as estradas recalcitrantes não tomam as providencias a que são obrigadas e algumas, como a Leopoldina — e quem sabe quantas? — recolhem abusivamente a seus cofres o augmento tarifario *exclusivamente* instituido em favor das Caixas de Aposentadoria e Pensões. Depois... como é sempre uma tarefa cheia de obstaculos o exame das escriptas de empresas dessa natureza, não será facil liquidar o direito das victimas do esbulho.

O projecto que regulamenta a liberdade de imprensa voltou hontem á baila. Por estranhas circumstancias, coube ao autor do dito cujo, sr. Adolpho Gordo, o encargo de obstruil-o. E' que havia conveniencia de espaçar por mais um ou dois dias a votação, emquanto se escolhem as emendas que terão de ser approvadas.

Quando muito, até sexta-feira a materia estará despachada, para ir á Camara. Falará ainda sobre ella o senador Irineu Machado, mas já ficou accentuado pela mesa que s. ex. só poderá falar uma vez — se puder...

A verdade é que o projecto Gordo soffrerá profundas alterações na Camara. Os interessados em convertel-o em lei acham-n'o máo — talvez porque seja fraco, talvez porque não seja forte. Como se trate de um assumpto muito importante, o Senado transfere á outra casa do Congresso a tarefa de fazer uma nova proposição, que, aliás, segundo nos garantem, prompta e acabada, só espera a consagração dos deputados em dois ou tres dias, para os senadores a concluirem em um, de torna-viagem.

Emfim, esperemos.

No sabbado, á noite, deu-se o fallecimento do engenheiro Calmon Vianna, que exercia, desde 1914, o cargo de ajudante da 5ª divisão da E. F. Central do Brasil. Trata-se, como se vê, do desapparecimento de um alto funccionario dessa via ferrea, que alli exercia um cargo de importancia.

Na manhã do domingo, a noticia circulou vagamente. Fechada a repartição, só muito tarde outros collegas souberam da triste nova. E emquanto parentes, amigos e companheiros sinceros do morto affluiam á sua residencia, para levar á familia desolada os testemunhos de pezar, os candidatos ao logar, por signal que bem remunerado, punham-se em campo.

De ante-hontem para hontem, esses candidatos se multiplicaram. Mesmo na Estrada, a vaga cobiçada fez esquecer tão rapido a lembrança do profissional extincto, tal a furia com que os pretendentes se atiraram á herança, que o outro deixou no quadro do accesso.

O estranhavel, porém, não fica só nisso. Vae além, tocando ás raias do escandalo, pois, havendo varios engenheiros ajudantes addidos, em condições perfeitamente legaes para occuparem a vaga, já se fala que o substituto do dr. Calmon Vianna será o dr. Mario Bello. Será, é um modo discreto de affirmar, porque a verdade é que o indicado já se póde considerar, desde agora o escolhido, tão forte é o prestigio que o ampara.

Não vem ao caso discutir-se aqui a capacidade do candidato feliz. Admitta-se até que elle seja dos melhores. Mas, acima dessa presumpção está a disposição taxativa de uma lei de pouca sorte na sua execução, que manda que, em occasiões semelhantes, os addidos se vejam em primeiro plano. E' medida de ordem administrativa e economica para o Thesouro.

Na referida Estrada, vem de ser creada mais uma divisão, a 6ª, cujo regulamento o "Diario Official" acaba de divulgar. Para o logar de sub-director, *logarão*, se permittem o augmentativo, vae ser tambem nomeado o dr. Caetano Lopes, ex-director, embora no departamento geral se encontrem sub-directores addidos, percebendo vencimentos.

Essas coisas não devem ficar no esquecimento. A's vezes, quando denunciadas, inspiram actos reparadores, além das vantagens que asseguram ao erario publico.

Merece applausos a idéa de vender aos empregados municipaes as casas da Villa Proletaria Marechal Hermes. As que estão promptas, como as que estão por acabar terão o preço fixado por commissões, das quaes farão parte engenheiros e constructores, nomeados pelo prefeito.

A fórma de pagamento será estipulada por accôrdo de vontades do adquirente e da Prefeitura, de modo que o prazo maximo da transacção não passe de 20 annos. Terão preferencia os operarios e os empregados titulados, na ordem ascendente de seus vencimentos.

Apenas uma observação provoca o projecto, apresentado pelo sr. Bergamini. Todos os locadores da Villa são empregados municipaes? Se não são, se ha entre elles funccionarios federaes, porque não dar, em egualdade de condições, preferencia aos actuaes locadores?

A Prefeitura tem necessidade de descartar-se da Villa. E' um peso morto na sua actual situação financeira, que não permitte senão operações como a que foi lembrada no Conselho. Mas, fazendo-o, não devem os legisladores deixar de ter em consideração que a crise de habitações não permitte soluções extremas, como a da venda dessas casas a funccionarios municipaes, estando ellas alugadas a operarios da União.

O alvitre é louvavel e merece o voto do Conselho, desde que essas circumstancias sejam devidamente apuradas.

O rio Garrafão corre ahi pela zona rural, banhando algumas localidades mais ou menos esquecidas dos altos poderes publicos. Banhando é uma expressão que se emprega em sentido figurado, porque o Garrafão, se virtudes tem no seu pequeno curso, são as de empoçar e impacientar toda a gente moradora ou transeunte das situações que elle atravessa.

Acontece, que esse rio de má nota foi um dos primeiros a ser explorado pela Prophylaxia Rural, quando esta, ainda sob a direcção do dr. Belisario Penna, se occupou dessas coisas de saneamento na roça. Isto foi ha muito tempo e os trabalhadores da repartição sanitaria, que eram homens solicitos, sem garantias, percebendo diarias pagas por verbas do material, se entregaram ao serviço de limpar o rio, exterminando nelle os principaes fócos de miasmas. Tambem, não era possivel que a Prophylaxia, que tanto reagiu contra os pobres proprietarios de modestos casebres, que se viam em difficuldades financeiras, para construir fossas, e que só por isso protelavam o cumprimento das intimações deixasse, no inicio da sua acção, de assegurar a limpeza do tal rio.

Agora, porém, as coisas se mudaram. O Garrafão é um manancial inexgotavel de transmissores de molestias perigosas. A sua sugidade é horrivel. Algumas povoações estão sentindo, por causa delle, as consequencias do typho.

Os sacrificados acreditam que nada do que ahi está escripto seja novidade para a Prophylaxia. E reclamam providencias, esperando que o pessoal da repartição, que já não é o mesmo diarista de outrora, pois está tudo melhorado, faça um novo esforço, saneando aquellas aguas sujas e alarmantes.

Agora, que se fala de uma reorganização judiciaria, e que as entrevistas com os mais doutos e sabidos advogados e causidicos se registram, successivamente, na imprensa, é opportuno chamar a attenção dos que se incumbirem da remodelação da nossa justiça, para um ponto esquecido: o que diz respeito á ethica profissional do advogado.

Diminuam as despesas processuaes, encurtem os prazos tão morosos dos tramites do processo, estabeleçam condições capazes aos julgadores, mas não esqueçam de providencias legaes que evitem a exploração do constituinte, victima sempre de sua bôa fé.

Nem se diga que taes medidas são impossiveis, quando toda a gente tem conhecimento de factos de exploração á custa dos quaes muitos advogados de fama e muitos rabulas quasi analphabetos têm enriquecido.

Foi divulgada uma informação referente ao prazo estabelecido pela 5ª Commissão Rhenana, dentro do qual devem ser reclamadas as mercadorias armazenadas nos vagões e nos depositos ferroviarios da Allemanha, na região militarmente occupada pelos francezes. Esse prazo expira a 10 do corrente. O aviso, relativo ao prazo, é complemento de um outro, por meio do qual a supramencionada commissão se promptificava a entregar as mercadorias que fossem *directamente* pedidas pelas firmas nacionaes. Ora, segundo as praxes, não é facilmente exequivel o que a commissão pretende. Exceptuadas poucas casas brasileiras, o commercio nacional colloca suas encommendas, no estrangeiro, por intermedio de commissarios ou de firmas compradoras no paiz de origem das mercadorias.

Donde se infere que, confiando as casas brasileiras suas encommendas a uma dessas firmas, não é possivel que as mercadorias sejam collocadas em outro nome que não os das proprias firmas intermediarias, interessadas, com esse expediente, em evitar a concorrencia e em facilitar o embarque das partidas encommendadas. O uso commercial tambem tem admittido que, ao ser feita a encommenda, as casas brasileiras abrem credito, em bancos ou casas bancarias da Europa, para cobrir o valor da mercadoria a exportar.

Conclue-se, portanto, que grande parte das mercadorias embarcadas em Hamburgo, por firmas allemãs, não pertence a estas, mas ás casas brasileiras, que já as tinham pago. Como fazer, em tão exiguo prazo, a reivindicação dessas mercadorias?

Parece que se trata de um assumpto que interessa grandemente o commercio e que merece a attenção do governo brasileiro, para ser conseguida uma razoavel ampliação de prazo.

"A FLOR DE LIZ"

Tem a honra e a satisfação de participar á sua mui distincta clientela, que desde o dia 1º de junho corrente tem como interessado e principal florista, em flôres naturaes, o sr. Guilherme Timme, antigo e primeiro florista da Floricultura Mineira, na rua Gonçalves Dias 15. Nestas condições, "A Flôr de Liz" sente-se capaz de executar os mais ricos e melhores trabalhos em flôres naturaes. O rigor da sua conducta obriga a manter os seus preços ao alcance de todos os clientes que tanto têm contribuido para o verdadeiro progresso e indiscutivel victoria da "A Flôr de Liz". — CAUDY & C. — Rua Rodrigo Silva 9, quasi esquina da Assembléa. (R 18688)

Magnesia - Monogan

Novo remedio para doenças do estomago e intestinos. Anti-acido desinfectante.

Vende-se nas drogarias: Legey, Pacheco, Baptista, Rodolpho Hess & Comp., e Victor Ruffier & Comp. (3312)

NOVA ITALIA

As noticias da Italia, nesses tres ultimos dias, exprimem o estado de trepidante renovação por que passa a grande metropole da Arte. Ao mesmo tempo que o Parlamento investe Mussolini de poderes discrecionarios, por duzentos e oitenta e nove votos contra oitenta e tres — poderes que vigorarão de junho corrente até junho do anno vindouro — o chefe do governo passeia as cidades, põe-se em contacto com o povo, realiza *meetings*, nos quaes a sua palavra procura, de preferencia, as classes laboriosas, affirmando-lhes garantias intangiveis para os seus direitos. Assim, ante-hontem, a celebração do *Statuto* de 1871, que synthetizou em definitiva a unidade, realizou-se entre esses testemunhos democraticos, embora, á primeira vista, o vocabulo democracia pareça estranho a um regimen tornado quasi dictatorial.

E' que o fascismo, naturalmente com adversarios, digamos mesmo, com terriveis adversarios, se nutre da consciencia publica, contra o que se chama de commum a politica. Nasceu das camadas subterraneas da sociedade, ao justo, as que formam a argamassa e os alicerces da nação. Alastrou-se, ao impulso dos movimentos da opinião de que o poder se afastára e que teria de ser, ella propria, o poder soberano. Formou-se dos que lutaram na guerra, dos que soffreram os resultados da luta, dos que viram, através da ceifa das gerações sacrificadas e do desequilibrio economico do paiz exhausto, a necessidade de restaurar os escombros e fundar o reino de uma nova ordem de coisas. Insuflaram-lhe vida as exigencias do interesse nacional, quando collocado em prova suprema.

Será bom? Será máo? Desde 1848, a época em que avultavam figuras do valor de um Cavour e de um Garibaldi, a Italia não deu jamais a homem algum demonstração de confiança egual á que Mussolini recebeu do Parlamento, ha pouco, e que depois, logo a seguir, o povo lhe reaffirma na sua excursão triumphal. Nunca descreiamos do acerto da alma das massas. Muitas vezes, forçada, ella se tranca, mas não mente nas suas manifestações, se elege, assim livre, os seus chefes. Em Mussolini encontraram os italianos o chefe que a patria em crise requeria; o espirito nacional, atormentado pelas provações da tragedia historica culminada na epopéa de Vittorio Veneto, aspirára a reviver da cinza dos heroes succumbidos; a terra scindida necessitava de braços robustos, a sociedade em geral, sob a angustia do pesadello de que mal despertára, clamava por uma atmosphera refeita dos males que enlutaram a Italia, desangraram a sua economia, brutalizaram a sua mentalidade. Se não nos falha a visão, deparou-se-lhe o pulso de aço a que o destino marcou o contrôle da tarefa e quiçá a fantasia arrebatada de um paladino, afim de que não falte á reacção das forças vivas e intrepidas que o objectivam, o traço dos mais generosos ideaes humanos.

Mas as noticias não se limitam a registrar o triumpho que, de Roma ás margens do Piave, acompanha o chefe do governo. Entre taes informações surge tambem a da proxima vinda de uma embaixada dirigida por d'Annunzio, que trará á America do Sul as mensagens da latinidade resurrecta — as mensagens da Nova Italia, cujos artistas, poetas-heroes, heroes-musicos, modelos da estatuaria, assignalados pela gloria de cicatrizes de obuzes, nos vêm falar da democracia como o dominio da autoridade bemfazeja, que busca o povo, e da qual o povo se approxima em acclamações, e com a qual o povo se identifica. E' a historia que se desloca, a estender além do theatro da affirmação logica e opportuna o exemplo das sociedades escapas á noite dos tumulos. São as lavas vesuvianas que se projectam fóra do espaço onde se opera a fatalidade dos phenomenos sismicos e crescem, irradiando-se por outros paizes, e insinuando a outras collectividades as virtudes purificadoras do fogo. E' o horror de uma nacionalidade inteira á politica de campanario, á praga parasitaria das facções, ás castas privilegiadas. Por isso mesmo, dentro do scenario que se desdobra, Mussolini deixa de ser um individuo, para tornar-se o centro nervoso dos anhelos de uma raça.

Não o discutamos de maneira diversa. Elle representa a força das antigas fraquezas a vencer a força dos preconceitos extinctos.

Uma grande explosão em Genova, quatro homens mortos e um ferido

Genova, 4 (H.) — No momento em que estavam sendo descarregados nas docas de San Pier d'Arena alguns caixões de apetrechos bellicos que sobraram da guerra, deu-se uma explosão em consequencia da qual morreram quatro operarios da Alfandega que fiscalizavam o serviço e ficou gravemente ferido um dos homens que trabalhava na descarga.

Suppõe-se que a explosão se tenha produzido numa caixa de granadas.

Porcellanas finissimas

A gerencia da conhecida Casa Muniz — Ouvidor 69, chama a attenção dos seus clientes muito amigos para a excepcional collecção de artigos bellissimos da famosa fabrica japoneza Noritako, aliás pouco conhecida no Brasil. São objectos de utilidade diaria e de raro gosto artistico. (13274)

O DIA NO SENADO

Em torno da mensagem do prefeito e da lei de imprensa

A sessão de hontem, que encontrou de começo a maioria a postos, para liquidar o projecto que regulamenta a liberdade da imprensa, teve inicio precisamente á hora regimental.

Não houve expediente.

Depois que o sr. Olegario Pinto justificou, da tribuna, a ausencia do sr. Paulo de Frontin, que se acha enfermo, falou o sr. Lopes Gonçalves, a proposito da mensagem do prefeito, sobre o descalabro das finanças municipaes.

Passando-se á ordem do dia, depois de votadas outras materias, continuou a discussão, suspensa em fins do anno passado, sobre a chamada lei de imprensa.

Em outro logar, detalhamos o que houve a esse respeito.

PÓ DE ARROZ LADY

E' o melhor e não é o mais caro. Adherente, e muito perfumado. Caixa: 2$500; pelo Correio: 3$200. A' venda em todo o Brasil. Perfumaria Lopes — Rua Uruguayana n. 44 — Rio. (548)

Flores naturaes

Guilherme Timme tendo deixado de ser o primeiro florista da casa "Floricultura Mineira", á rua Gonçalves Dias 15, para exercer as mesmas funcções, na qualidade de interessado e gerente da casa "A Flôr de Liz", vem offerecer os seus prestimos a todos aquelles bons clientes que lhe deram sua preferencia.

Rio de Janeiro, em 2 de junho de 1923 — 9, rua Rodrigo Silva, quasi esquina de Assembléa, no lado da Avenida Central. (R 18686)

O QUE HOUVE NA CAMARA

VARIOS ORADORES E O PROJECTO FIXANDO EM SEIS MEZES O TEMPO DOS TRABALHOS LEGISLATIVOS

No expediente foi lida uma mensagem do presidente da Republica, com uma exposição do ministro da Fazenda, sobre a cobrança do imposto do consumo, referindo-se especialmente ás tintas e vernizes.

Usou da palavra o sr. Carlos Garcia, apresentando á Camara o projecto que publicámos ante-hontem, fixando em seis mezes os trabalhos legislativos.

Esse representante paulista affirmou que apenas falava em seu nome, não reflectindo, portanto, o projecto apresentado, a opinião do seu Estado.

Falou, a seguir, o sr. Rodrigues Machado, sobre a construcção da estrada de ferro Tocantins-Coroatá.

A seguir, o sr. Metello Junior fez o necrologio do sr. Ignacio Valladares, tendo seguido na tribuna o sr. Salles Filho, pronunciando o discurso que publicamos noutro logar.

Por falta de numero não houve votações, encerrando-se, assim os trabalhos.

COMMISSÃO DE MARINHA E GUERRA

Pela primeira vez, reuniu-se hontem, a commissão de Marinha e Guerra da Camara, afim de eleger o presidente e o vice-presidente.

Esses logares couberam, respectivamente, aos srs. Dantas Barreto e Eloy Chaves, tendo ficado resolvido, tambem, que o primeiro seja o relator da lei de forças de terra, e o da de forças navaes o sr. Magalhães de Almeida.

COMMISSÃO DE DIPLOMACIA

Reunida hontem, a commissão de Diplomacia e Tratados, da Camara, apenas tratou de annullar o decreto que concedeu amplos poderes ao governo passado para crear embaixadas, etc.

MIGUEL BRAGA — Callista. Quitanda, 79, sob. esq. Ouv. Tel. N. 5.502. (10845)

KODAK APPARELHOS PHOTOGRAPHICOS Revelação e Impressão Trabalhos para Amadores LUTZ, FERRANDO Cia Ltda GONÇALVES DIAS 40 (9494)

MATTE EM PO' SOLUVEL

O melhor chá de herva-matte, de excellente paladar, expurgado de todas as impurezas. E' acondicionado em pequenas latas, contendo pó para 500 chavenas. O chá póde ser preparado em 1/2 minuto, bastando deitar-se na agua quente, na propria chicara, uma pequena quantidade do pó, o qual é rapidamente dissolvido por completo.

Usado no leite quente, constitue uma original beberagem, agradavel e muito nutritiva. Póde ser ainda usado na agua fria, com syphão, como refresco.

A' venda em todas as bôas casas. Meirelles & Comp., fabricantes.

Para informações, dirigir-se a Mario W. Teberiça, Av. Rio Branco 109, sala 18, Tel. N. 6850 — Caixa P. 2161. (11323)

"CHARUTOS DE HAVANA"

IMPORTAÇÃO DIRECTA

* LOPES SA' & C. *

R. Santo Antonio, 5/9 (3778)

CAMARA DOS DEPUTADOS

Discurso pronunciado, na sessão de hontem, pelo sr. Salles Filho

Visto — *Costa Rego.*

O SR. SALLES FILHO — Sr. presidente, quando se installou o actual governo e foi nomeado chefe de policia desta capital o general Carneiro da Fontoura, não houve quem não visse, desde logo, no acto do poder executivo, um desses erros irreparaveis, cheio de desastres, que mais tarde pesariam no passivo da administração de maneira a mais desabonadora possivel.

O sr. Luis Guarana — Não apoiado. O sr. general Fontoura é um excellente chefe de policia.

O sr. Salles Filho — Nós, sr. presidente, da opposição tinhamos nitida essa impressão. Infelizmente, porém, não pensou assim o sr. presidente da Republica que, convencido, talvez, e erradamente, de que o general Fontoura havia prestado quaesquer serviços na elaboração da sua candidatura, entendeu do seu dever, recompensar esses serviços, dando-lhe uma funcção de destaque junto ao seu governo.

Mas, sr. presidente, ha serviços de que certos governos se aproveitam, mas o sabio, mesmo quando se os aproveita é repellir aquelles que os praticam. Os serviços do general Fontoura estavam no ról desses a que me refiro. Por isso mesmo que elles os havia praticado, estava impossibilitado de ser chefe de policia de uma grande capital, como esta! E, depois, sr. presidente, é preciso nos lembrarmos que, para elleval-o a essa categoria, foi preciso começar por modificar a lei, á qual elle não se adaptava.

V. ex. sabe, que, ha longos annos, a policia tem sido confiada a magistrados distinctos, homens afeitos ás letras juridicas; a capacidades tão superiores, que saem daquella repartição para o mais alto tribunal do paiz. Quebrou-se essa tradição, que era uma conquista nossa, para entregar a policia — v. ex. me permitta, não vae nisso nenhum rancor, não tenho nenhuma indisposição pessoal para com o accusado — para entregar a policia á incapacidade de um general que representava no Exercito a velha tradição da tarimba.

Sr. presidente, não quero fazer accusações vagas ou imprecisas. A opposição vae, nesta hora, prestar os mais relevantes serviços, descrevendo factos de uma precisão tal, que o sr. presidente da Republica, estou certo, chamará á responsabilidade o seu chefe de policia ou, então, terá declarado, com a sua solidariedade a esse funccionario, conivencia e cumplicidade nos factos criminosos que passo a referir. Porque, repito, não vou fazer uma accusação abstracta, desprovida de documentação, mas apenas arrolar minucias da administração policial, de cuja veracidade o governo póde immediatamente inteirar-se.

Primeiro — Nomeou agente de compras da garage da policia, cargo que não existe e que rende 800$000 mensaes pela verba "diligencias", seu cunhado A. Miller, negociante fallido, cujo processo se diz ser fraudulento e ainda está *sub judice*.

Segundo — Fez construir um tanque para deposito de gazolina, na garage da policia, pela quantia de 9:000$000, a qual foi retirada da renda da Inspectoria de Vehiculos, em conflicto com o que determina o Codigo de Contabilidade Publica, que estabelece a concorrencia publica para as despesas superiores a 5:000$000 ou ordem escripta do presidente da Republica.

Terceiro — Collocou como agentes de segurança publica, individuos que acabavam de sair da Casa de Detenção, onde cumpriram pena por crime de furto e roubo, e, ao seu lado, como funccionarios da sua confiança, alguns pronunciados, tal como se deu com Francisco Arnaldo Machado Moreira, que só deixou o cargo por intervenção directa do dr. Carlos Costa, procurador da Republica, que o mandou recolher preso á Casa de Detenção.

Quarto — Serve á sua disposição [illegible]

[illegible] bem sabe não existirem. Com esse objectivo tem intrigado junto ao presidente da Republica innumeros officiaes do Exercito e da Armada, entre outros o coronel Valdomiro de Castilho e coronel Castro e Silva, que deviam ser insuspeitos ao governo. Com relação ao segundo, querendo evitar que o presidente da Republica concedesse uma entrevista solicitada, procurou amedrontal-o, convencendo-o de que o alludido official estava animado de máos intentos. Afinal, a audiencia teve logar, naturalmente cercada das devidas garantias, não constando que o coronel Castro e Silva tivesse demonstrado, ao menos, a intenção de qualquer tentativa criminosa.

11º. Permitte que uma empresa que explora o jogo com um mandato de manutenção, prorogue esse jogo além do prazo concedido pelo regulamento, para depois de meia-noite, a pedido de um intermediario mediante a gratificação de seis contos de réis mensaes. Por generosidade, não declino o nome desse intermediario.

12º. Faltando-lhe orientação para o serviço propriamente policial, é sua idéa fixa manter a desunião entre officiaes do Exercito e da Armada, creando conspirações e apontando officiaes que servem nos cargos de administração, como ainda ha pouco fez com o mais absoluto e profundo ridiculo.

O sr. Luis Guarana — E não houve conspirações aqui?

O sr. Salles Filho — 13º. Subvenciona com a quantia de réis 1:500$000 mensaes conhecido folliculario, que escreve no "O Paiz".

14º. Consente que os seus mais graduados auxiliares offendam o decoro publico com exhibições constantes com actrizes nas caixas dos theatros, sendo que até a caixa do theatro S. José já se chama a "5ª delegacia auxiliar".

15º. Não tem compostura para o cargo, detrata continuamente o seu superior hierarchico, o sr. ministro da Justiça, a quem se refere em termos os mais improprios possiveis, como aconteceu no dia 16 do corrente na presença de um deputado, de um intendente e de um ex-deputado por esta capital.

16º. Demittiu o dr. Pitta de Castro, correcto funccionario que exercia a censura theatral, sem nenhum motivo que justificasse tal medida, o que o fez procurar o coronel Araripe para saber da causa de sua demissão, informando-lhe o sr. Araripe que isso era devido ás relações que mantinha com o ex-delegado sr. Faria Souto, pois s. ex. considera como inimigo todos aquelles que tiverem relações com o ministro da Justiça.

Que o desminta o sr. Faria Souto, que o desminta o sr. Pitta de Castro.

O sr. Luis Guarana — Não desminto o sr. Pitta de Castro, mas desminto que o sr. Faria Souto seja inimigo do sr. general Fontoura.

O sr. Metello Junior — Apenas todos os seus recommendados da policia estão demittidos.

O sr. Azevedo Lima — Se fosse inimigo, naturalmente que o sr. Faria Souto teria sido demittido...

O sr. Luis Guarana — ...ou então teria pedido a sua demissão, porque é um homem de grande caracter.

O sr. Metello Junior — Esse negocio de apartes "a duo" não se entende bem. Que dizem v.v. ex.ex.?

O sr. Luis Guarana — Que se o [illegible]

[illegible]

Era o que tinha a dizer. (*Muito bem; muito bem*).

CORRIDAS EM PORTO ALEGRE

[illegible]

O Banco Commercial DO Estado de São Paulo

communica que inaugura hoje a sua Filial do Rio de Janeiro, á **Rua da Alfandega n. 21**, onde aguarda as prezadas ordens dos seus amigos e clientes.

Os actos do governo nacionalista de Angora

Os novos impostos creados na Turquia provocam a critica dos estrangeiros

(*Da Associated Press*)

CONSTANTINOPLA, maio.

A Grande Assembléa Nacional reune-se na sua séde, em Angora, fóra do contacto com o mundo exterior e quasi inaccessivel até aos diplomatas estrangeiros, cujos negocios devem ser tratados por intermedio do dr. Adnan Bey, representante daquelle corpo legislativo nesta capital.

Deste modo, o governo vive numa atmosphera creada por elle proprio, não soffrendo a influencia dos commentarios estrangeiros sobre os seus actos, attribuindo-se a essa situação de inteiro isolamento alguns actos governamentaes recentes dos nacionalistas, que provocaram criticas dos estrangeiros em varios tons.

Até ha bem pouco, o imposto sobre a farinha na Turquia era de um por cento. Em março deste anno, essa taxa foi elevada a cinco por cento, sendo considerada de effeito retroactivo sobre todos os stocks em deposito nos armazens e que já haviam pago impostos pela lei antiga de um por cento. Reconhece-se claramente que a questão desse imposto é em absoluto negocio de administração [illegible] como tal é ella acceita; mas [illegible] retroactividade é que se torna [illegible] das criticas principalmente [illegible] nos meios estrangeiros.

Foi publicado um decreto [illegible] tando cinco vezes o imposto [illegible] das, sendo applicado aos [illegible] ros e retroagindo até á data [illegible] chegada de cada estrangeiro na Turquia.

Outra lei eleva o imposto de consumo sobre certos productos [illegible] dos para 80 piastras e [illegible] vem affectar grandes [illegible] transito, comprehendidos em contratos feitos quando os [illegible] eram de apenas cinco piastras.

Nos circulos commerciaes [illegible] esses fantasticos e [illegible] actos são levados á conta da ignorancia dos administradores [illegible] quanto ao que possa ser [illegible] verno popular, no que respeita á legislação economica.

Comprehende-se que os deputados á Grande Assembléa Nacional de Angora não sabem avaliar o [illegible] e os effeitos de taes medidas, nem tampouco imaginam qual o [illegible] que ellas certamente provocarão.

A Independencia

Rua do Theatro n. [illegible] 476 C.

Mobiliario completo [illegible] casa, com 16 peças [illegible]

GRIPPE!

ANTIPANPTHYS PRESERVA E CURA

Medicamento homeopathico [illegible] Vidro 2$000; rua de S. José [illegible]

"Comprimidos Picard" Para os Exgotados, Nervosos, Fracos e Neurasthenicos

"Digestivos Picard" Para os que padecem do Estomago e Intestinos

NO MUNDO OFFICIAL

CATTETE

Com o presidente da Republica conferenciaram hontem o ministro da Guerra, o chefe de policia e o dr. Assis Brasil.

— *Decretos na pasta da Guerra* — Reformando: o general de divisão Antonio de Albuquerque Souza; os coroneis de engenharia — Candido Augusto Nunes Pires e Leopoldo Dortas do Amaral e o tenente-coronel da mesma arma — Reynaldo Moreira de Castro e Silva.

— O presidente da Republica recebeu hontem em audiencia particular monsenhor Enrico Gasparri, nuncio apostolico, acreditado junto de nosso governo, e o sr. Dionisio Ramos Monteiro, enviado extraordinario e ministro plenipotenciario do Uruguay.

— Esteve hontem no palacio do Cattete, o sr. Munhoz da Rocha, presidente do Estado do Paraná.

— O secretario do Club Naval convidou o presidente da Republica para assistir, no dia 11 de junho, á sessão commemorativa do anniversario da batalha do Riachuelo.

INTERIOR

Por acto do ministro foi nomeado Boanerger da Costa Mattos para exercer, interinamente, o cargo de avaliador privativo do juizo da 2ª Vara de Orphãos e Ausentes, durante o impedimento do effectivo, Frederico Rodrigues de Mattos.

— O ministro, diante das explicações que recebeu, resolveu cancellar o aviso que dirigira ao director do Instituto de Surdos-Mudos extranhando o facto de haver sido mandado um alumno para a residencia da familia, por tempo indeterminado. O acto daquelle director foi mantido pelo ministro, por julgal-o regular.

FAZENDA

Na 1ª pagadoria do Thesouro Nacional pagam-se hoje as seguintes folhas do quarto dia util:

Imprensa Nacional, Escola Polytechnica, Inspectoria Federal das Estradas e Policia (1ª parte).

— O ministro, á vista do parecer do director da Receita Publica, deu provimento ao recurso interposto por Paulo Souza, do acto do inspector da Alfandega de Santa Catharina, sujeitando-o ao pagamento da sobre-taxa de 30 % pelo despacho de 45 duzias de meias.

— O ministro communicou ao seu collega do Interior não ser possivel a creação do fundo especial de que trata o art. 48 da vigente lei da receita, em virtude de ter de ser deduzida a percentagem destinada a tal fim de renda cuja arrecadação é feita englobadamente com outros artigos generico "Bebidas", não havendo na escripturação elementos para se apurar o quantum arrecadado "sobre o consumo da aguardente ou qualquer outra bebida alcoolica, preparada pela distillação da canna de assucar", como manda a lei, nem sendo possivel distinguir e determinar, para effeito da escripturação, as diversas bebidas preparadas por aquelle modo.

— Foi deferido o requerimento em que o 2º escripturario da Alfandega do Rio de Janeiro, Benedicto Pulcherio pede lhe seja contado para os effeitos de aposentadoria o tempo de serviço prestado no Ministerio da Marinha.

— Foi indeferido o requerimento em que o fiel do armazem de Encommendas postaes, addido á Alfandega do Pará, Mariano Fulgencio Cavalheiro de Macêdo, pede seis mezes de licença para tratamento de saude.

— O director da Receita Publica pediu ao delegado fiscal no Piauhy providenciar no sentido de não ficarem as collectorias de rendas federaes daquelle Estado desprovidas de formulas do imposto de consumo indispensaveis ao commercio das respectivas zonas.

— Attendendo ao que solicitou a Collectoria Federal de Cabo Frio, o ministro pediu ao presidente do Tribunal de Contas providenciar afim de ser distribuido ao Thesouro, por conta da verba 2ª — Fiscalisação e mais despesa dos impostos de consumo, o credito na importancia de 200$000 para pagamento, durante o corrente exercicio, das despesas feitas pela mesma Collectoria com o lacramento das embarcações conductoras de sal.

— O ministro da Fazenda resolveu não tomar conhecimento do pedido de reconsideração do archivista da Alfandega de Santos, Bellarmino Mendonça Filho, do acto pelo qual lhe foi negada a adjudicação da quantia de 4:007$690, proveniente de percentagens a que se julga com direito, por extracção de notas para pagamento de direitos devidos pelas companhias de vapores.

— Reiterando varios avisos do seu Ministerio, o ministro solicitou ao presidente do Tribunal de Contas se digne de mandar proceder a tomada de contas do thesoureiro da Delegacia Fiscal em S. Paulo, Antonio Joaquim Machado, para que possa ser solucionado o recurso interposto pelo referido exactor do acto do respectivo delegado que o intimou a recolher aos cofres publicos a quantia de 10:019$398, proveniente da differença em balanços.

— Para os devidos fins, o ministro remetteu ao Tribunal de Contas as primeiras vias dos documentos comprobatorios da applicação dada ao supprimento de 341:000$, para pagamento de soldo e augmento provisorio do pessoal do Corpo de Bombeiros em junho e julho do mesmo anno.

— O inspector geral da Fazenda, recommendou, em circular, aos funccionarios encarregados do serviço de inspecção das repartições da Fazenda que providenciem para que os delegados fiscaes nos Estados determinem aos collectores federaes que obtenham, com urgencia, dos agentes fiscaes do imposto de consumo de suas jurisdicções as seguintes informações:

1º. Data da primeira nomeação posse e exercicio.

2º. Se teve interrupção no exercicio do cargo e qual o motivo.

3º. Qual a edade.

4º. Quanto pagou de sello de nomeação, quando e onde se effectuou esse pagamento. De posse das informações solicitadas, os funccionarios inspeccionistas, depois de verificarem a exactidão das mesmas providenciarão:

1º. No sentido de serem os assentamentos dos agentes fiscaes devidamente corrigidos ou completados.

2º. No sentido de ser organizada a relação daquelles que, devido á edade avançada, ou outro qualquer motivo, se tornaram inaptos para o bom desempenho de suas funcções.

3º. Para que aquelles que deixaram de pagar o sello de nomeação, em parte ou integralmente, entrem immediatamente para os cofres publicos, com a importancia devida.

— Remettendo ao Tribunal de Contas o processo relativo ao pedido de transferencia do credito de 10:000$000 por conta da verba "Obras" do orçamento de 1922, do Ministerio da Fazenda, o titular dessa pasta solicitou reconsideração do acto daquelle Tribunal recusando registro á despesa.

— O ministro resolveu não tomar conhecimento do recurso da Companhia Garantida Bahiana, interposto ao acto da Delegacia Fiscal na Bahia que, mantendo o da Alfandega desse Estado, mandou cobrar da recorrente o imposto de 5 % sobre o lucro de 10 % annual, do capital, accrescida multa de 50 %.

S. ex. assim resolveu por não terem sido feitos os recolhimentos do imposto nem o deposito da multa.

Chamou, ao mesmo tempo, a attenção daquella Delegacia para o facto de haver, não obstante aquella circumstancia, tomado conhecimento do recurso, declarando-lhe ter sido irregular o acto pelo qual o inspector da Alfandega permittiu a assignatura do termo de responsabilidade para interposição do mesmo recurso, visto o regulamento não autorisal-o.

Assim ficou annullada a decisão a respeito dada por aquella Delegacia.

— O director da Recebedoria do Districto Federal multou em réis 3:356$510 a Sociedade Anonyma Fabrica de Santa Margarida, condemnando-a ainda ao pagamento de egual importancia por ter dado saida a camisas de meia e gorros sem o pagamento do respectivo imposto de consumo.

VIAÇÃO

Por portarias de hontem, o ministro tornou sem effeito a nomeação do engenheiro Octavio Bomfim, para o cargo de chefe de secção da commissão constructora da Estrada de Ferro Petrolina a Therezina, e nomeou para esse cargo, interinamente, o engenheiro residente da Rêde de Viação Cearense, Deolindo Ferreira Luna.

— Respondendo a um aviso em que o seu collega da Fazenda pede providencias, afim de que todos os terrenos situados na ladeira do Ascurra, que não estão sendo occupados por serviços da Repartição de Aguas, sejam postos á disposição do seu Ministerio, o ministro declarou que, justamente por se acharem os citados terrenos situados na bacia hydrographica do riacho Silvestre, a montante do açude do morro do Inglez, interessam muito de perto o serviço de aguas, já pelas mattas nelles existentes, já pela necessidade de ser mantida a pureza nas nascentes, não sendo de bom aviso, portanto, pensar em alienal-os, entregando-os a pessoas estranhas que terão no caso unicamente o seu interesse proprio, sem cogitar dos da Repartição de Aguas, a cujo cargo até agora tem estado os mencionados terrenos.

— Tendo em vista um requerimento de Joaquim Araujo Gomes Bernardes sobre o consumo de agua de uma predio de sua propriedade, o ministro determinou ao director da Repartição de Aguas que informe porque motivo o citado consumo foi fixado por um calculo de média, quando, ao que parece, deveria resultar do registro do medidor.

— Foi designado o 1º escripturario da 2ª divisão da Central do Brasil, José Francisco da Silva Junior, para substituir, durante o seu impedimento, o chefe de secção da mesma divisão Alberto Maximo de Almeida.

— Ao 1º secretario da Camara dos Deputados, o ministro remetteu as informações prestadas pela Directoria Geral dos Telegraphos, relativamente a um projecto daquella Casa do Congresso, que determinaserem de exclusiva competencia do governo federal a regulamentação e a fiscalisação do emprego da radiotelegraphia da radiotelephonia no territorio nacional.

— Para poder resolver sobre a installação das estações radiotelegraphicas de que trata o contrato celebrado com a Companhia Radiotelegraphica Brasileira, devidamente registrado pelo Tribunal de Contas, o ministro reiterou ao seu collega da Guerra uma consulta feita pelo seu antecessor sobre o assumpto.

— Ao inspector das Estradas o ministro declarou ter autorizado a Companhia Carbonifera de Urussanga a construir, para seu uso e por sua conta, entre as estacas 126 a 128 do prolongamento do ramal ferreo de Urussanga, os depositos para carregamento de carvão.

A autorização é concedida com a condição de responsabilizar-se a Companhia pela segurança e conservação das obras que vae executar e por quaesquer damnos que venha a soffrer a linha ferrea ou o material rodante, a juizo da fiscalização do governo.

— No requerimento em que a Companhia Nacional de Navegação Aerea, propoz executar o serviço aereo postal entre o Rio de Janeiro, Santos e São Paulo, mediante contrato, o ministro da Viação exarou o seguinte despacho:

"Aguarde sejam estabelecidas pelo poder competente as condições a que estarão sujeitos os serviços da natureza do para o qual se requer concessão."

— Por portarias do ministro foram concedidos tres mezes de licença ao [illegible] da Repartição de Obras Contra as Seccas, [illegible] Faria de Miranda, e um anno, ao auxiliar de carteiro da Directoria Geral dos Correios, Cyrillo França.

— [illegible] ao ministro da Fazenda, os decretos que aposentaram, a pedido, [illegible] Ferreira de Mello, no logar de telegraphista de 3ª classe e Joaquim Antunes da Silva, no de guarda-fios de 1ª classe, da Repartição dos Telegraphos.

— Restituindo ao seu collega da Fazenda o processo de aposentadoria do [illegible] da Directoria Geral dos Correios, Antonio [illegible] Junior, o ministro declarou que, pelas informações daquella directoria, o referido funccionario começou a perceber a gratificação addicional de 20 %, calculada sobre o vencimento de 3:600$000, em 6 de maio de 1911.

AGRICULTURA

Foi solicitada a distribuição do credito de 6:000$000 ao Thesouro Nacional para pagamento das gratificações no corrente anno ao contratado Raul Barbosa, que serve na commissão encarregada da remodelação do ensino profissional technico.

— O director do Instituto Biologico de Defesa Agricola foi autorizado a proceder concorrencia administrativa para execução dos reparos de que necessita a cobertura do edificio do mesmo instituto.

— O ministro concedeu a ajuda de custo na importancia de [illegible] ao [illegible] para [illegible] climatologicas em varios Estados do Sul.

— Em vista da premencia de tempo o ministro resolveu autorizar a acquisição das sementes de capim Jaraguá pelo preço indicado pela Directoria do Fomento Agricola.

— Encerradas as inscripções para o concurso ao cargo de inspector do Serviço de Vigilancia Sanitaria Vegetal do Instituto Biologico de Defesa Agricola no porto de Santos, no qual se inscreveram os agronomos João Gonçalves Carneiro e engenheiro agronomo João Vieira de Oliveira e [illegible], o ministro da Agricultura designou para constituir a banca examinadora os chefes de serviço e de laboratorios daquelle Instituto e os srs. Dias Martins e Arsene Puttemans.

— Foram designados os agronomos Paulo de Souza, delegado agricola; João Falcão, delegado do algodão; e Antonio Menezes Sobrinho, director da Estação Geral de Experimentação de Escada, para, em commissão, examinarem as terras que o governo do Estado destinou á installação da futura Estação Geral de Experimentação de Pernambuco.

— Foi dividido em sete circumscripções o districto Agricola do Estado de Minas, tendo a primeira por séde Bello Horizonte; a segunda, Pirapora; a terceira, Ubá; a quarta, S. João d'El Rey; a quinta, Uberaba; a sexta, Itajubá, e a setima Theophilo Ottoni.

— O ministro autorizou o pagamento do auxilio concedido pelo orçamento vigente á Sociedade Brasileira de Avicultura, para realização das exposições avicolas.

— A convite do director geral dos Telegraphos, o ministro visitou hontem, á tarde, o mappa da rêde telegraphica nacional na escala de 1:2.000.000, exposto na repartição Central dos Telegraphos e organizado por esse departamento.

— Durante a semana de 28 de maio findo a 2 do corrente mez, foram vendidas em Bolsa, nesta capital, 339.000 saccas de café e 18.000 de assucar.

— O ministro solicitou providencias de seu collega da Justiça afim de que, opportunamente, depois de encerrada a Exposição Internacional, sejam [illegible] naquella [illegible].

— Foi designado o 1º official, addido, Octavio Pacheco, para ajudante da Inspectoria de Patronatos Agricolas.

— O ministro approvou, as contas de [illegible] Escola de Engenharia de Bello Horizonte e autorizou o pagamento relativo ao anno vigente.

MARINHA

Foram nomeados: os capitães de corveta Mario Espinola e Melciades Portella Ferreira Alves, para commandante e 2º commandante do Batalhão Naval, respectivamente; os auxiliares especialistas Coriolano de Oliveira, Avelino Gomes, Annibal de Freitas, Samuel Marques dos Santos, Pedro Paulo Feitosa, José Alves da Silva e Manoel Victal do Nascimento, para contramestres do corpo de sub-officiaes.

— Foram exonerados: o capitão de corveta Clodoveu Celestino Gomes, do cargo de immediato do transporte de guerra "Belmonte"; o capitão de corveta Mario Espinola, do cargo de 2º commandante do Batalhão Naval e o capitão-tenente Esculapio Cesar de Paiva, de ajudante da Inspectoria do Arsenal de Marinha.

— Obteve sessenta dias de licença para tratamento de saude, onde lhe convier, o 1º tenente commissario Jayme Antonio Gomes.

— Foi prorogada por mais sessenta dias, de accordo com o parecer da junta medica, a licença concedida ao mecanico naval de 1ª classe, sargento ajudante, João Freitas de Sá.

— Foi designado para servir como instructor de artilharia da Escola de Aviação Naval, o capitão-tenente Esculapio Cesar de Paiva.

— O ministro solicitou ao director geral do Departamento Nacional de Saude Publica providencias, no sentido de ser inspeccionado de saude o 1º tenente honorario, fiel da Pagadoria de Marinha, Aristides dos Santos Alves, visto ter solicitado sua aposentadoria.

— Foram nomeados para os cargos de [illegible] do cruzador "Deodoro" e capitão do porto de Pernambuco, o capitão de fragata [illegible] e capitão de corveta Alberto Augusto Gonçalves, respectivamente.

— Pela Inspectoria de Machinas foram designados: o capitão-tenente engenheiro machinista Leandro [illegible], para embarcar no [illegible] "Belmonte" e o 1º tenente engenheiro machinista [illegible] Andrade para embarcar no couraçado "Minas Geraes".

— Foi desligado do Batalhão Naval o mecanico naval de 1ª classe Mario Francisco do Sacramento.

[illegible] militar em [illegible] de 30 de maio ultimo, foi absolvido [illegible] respondia, o capitão-tenente José de Britto Figueiredo, [illegible] Supremo Tribunal Militar.

— Teve ordem de desembarque o machinista auxiliar de 1ª classe Sebastião Guimarães Albernaz.

— Foram determinados os seguintes [illegible]:

— Do capitão-tenente José Britto Figueiredo no E. São Paulo e [illegible] mecanico naval [illegible] Mario Francisco do Sacramento [illegible] C. Barroso.

— Foram mandados incluir no quadro de accesso os seguintes officiaes:

Capitães-tenentes: João Soares Pinna, José Joaquim Mattos de Azeredo, Alberto Landim, Tancredo Tillemont Fontes, Edgard [illegible], José Antonio Gomes Pimentel, [illegible] Costa, Octavio Mathias Costa, João Baptista Lauro, Frederico Garcia [illegible], Aurelio de Azevedo Falcão, Esculapio Cesar de Paiva, Aureliano de Almeida Magalhães, Eugenio da [illegible] Ribeiro, Gustavo Goulart, Feliciano [illegible], Oscar [illegible] Machado de Castro Silva e Luiz de Barros Falcão.

— Foram ordenadas as seguintes passagens:

Dos capitães-tenentes Adalberto [illegible] E. [illegible], São Paulo; Luiz Garcia Barroso para o E. Deodoro; Oscar Eduardo Martins [illegible] para o [illegible] E. [illegible] o C. [illegible] Matto Grosso [illegible] de Sá [illegible] Ivaho [illegible] C. Barroso [illegible] Ernani [illegible] do [illegible] e do contra-mestre [illegible] de Ma[illegible].

— Partirá no proximo sabbado para [illegible] Neves, [illegible] o transporte [illegible] "Belmonte", [illegible] de 11 [illegible] batalha [illegible].

GUERRA

Foi graduado no posto de major o capitão de cavallaria Firmino Soares de Oliveira.

— Por solicitação do ministro, o Thesouro providenciou para que seja lavrada a escriptura relativa á cessão de um terreno [illegible] construcção da linha-ferrea [illegible] Villa Militar, pertencente ao [illegible] Central da Propriedade Immobiliaria, correndo a despesa, na importancia de um conto de réis, por conta da verba — Obras militares, do orçamento vigente.

— Foram nomeados:

[illegible] engenharia [illegible] 1ª região, o major Othon de Oliveira Santos e do cargo de encarregado da Fazenda de Sapopemba, o major Trajano Viveiros Raposo.

— Como noticiamos, solicitou reforma o general de divisão Antonio de Albuquerque Souza.

Com mais esta reforma ficam abertas no quadro dos generaes de brigada 4 vagas.

— O ministro expediu aos commandantes de regiões e circumscripção militar a seguinte circular:

"Em face do grande numero de ordens de habeas-corpus, concedidos aos sorteados militares incorporados, baseados em irregularidades de alistamento, sorteio e convocação, e para que este ministerio tenha sciencia immediata das informações prestadas pelas circumscripções de recrutamento nos respectivos requerimentos, afim de providenciar quanto ás irregularidades verificadas, declaro-vos que logo que sejam prestadas as referidas informações deverão as citadas circumscripções, com a maxima urgencia, remetter directamente as cópias das mesmas á 6ª divisão do Departamento do Pessoal da Guerra."

— O ministro submetteu á consideração do seu collega da Agricultura, Industria e Commercio o requerimento em que o reservista Felisbino Caetano Pinto pede a concessão de um lote de terra no nucleo colonial Candido de Abreu no Estado do Paraná.

— O ministro autorizou a despesa na importancia de 25:000$ com a acquisição de machinas para ampliação da officina mecanica a cargo da Directoria Geral de Intendencia da Guerra, incumbida do concerto de lanchas, automoveis e viaturas.

— A vista de factos relatados em parte dada pelo capitão A. Mendes de Moraes contra o 1º tenente veterinario Francisco Corrêa de Andrade, foi o mesmo official preso por oito dias, attendendo-se ao seu comportamento.

ALFANDEGA

Com a nomeação do escripturario Torres Leite que estava servindo nas conferencias do armazem externo A, do Caes do Porto, para inspector da Alfandega de Santos, o inspector, tendo de designar um funccionario para substituil-o, alterou a tabella do serviço, mandando servir: no citado armazem, o escripturario Antonio dos Reis Carvalho; no externo C., o sr. Amaro Camara; no 2, o sr. Mendes Pereira; no 15, o sr. Misael Pereira, e no de bagagem, como escrivão, o sr. Renato Valença de Assis Rocha.

— Por portarias de hontem, o inspector desligou do serviço desta repartição os escripturarios: Pedro Torres Leite, Graciano Wanderley e João Roberto Sanford, que vão servir os dois primeiros respectivamente, como inspector e ajudante de inspector, em commissão, da Alfandega de Santos e o terceiro, na Alfandega de Florianopolis, em Santa Catharina, até ulterior deliberação.

Tambem foram desligados o marinheiro Eurico Teixeira dos Santos, o servente de expediente Joseiro Gomes da Motta e Silva e os serventes da portaria, Antonio Veiga, Eduardo Teixeira da Silva, Francisco Galdino Bessa, Firmino Antonio Pinto, Carlos de Oliveira e Sebastião de Lima, que passam a servir á disposição do director geral do Thesouro.

— O inspector deu conhecimento aos empregados, dos actos do ministro da Fazenda concedendo regalias de paquete aos navios da Companhia Internacional Freighting Corporation e Munuson S. S. Lines.

— Foi encaminhado ao ministro da Fazenda um recurso interposto por Hugo Molinari da decisão da inspectoria mandando classificar como producto chimico, para pagar direitos na razão de 50 °/° *ad-valorem*, a mercadoria submettida a despacho como salicylato de sodio de taxa de 3$000 por kilo.

— Foi admittido como servente do expediente, o operario de typographia Alvaro Moreira.

PREFEITURA

Em carro especial chega hoje de sua excursão á Bello Horizonte, onde foi assistir a reunião do Congresso de Municipalidades Mineiras, o dr. Alaor Prata.

Guardarão a sua chegada, que será ás 8 1/2 da manhã, seu secretario e varios chefes de serviço da Prefeitura.

— Continúa ainda enfermo, guardando o leito, o coronel Francisco Portinho, superintendente da Limpeza Publica e Particular.

Tendo o Sr. Ignacio Fonseca doado ao Instituto Ferreira Vianna dez apolices federaes de 1:000$ os seus herdeiros recolheram hontem a thesouraria da Prefeitura as referidas apolices, afim de terem o conveniente destino.

— A sub-directoria de contabilidade está trocando por titulos definitivos as cautelas das apolices do emprestimo de 26.000 contos, de 1917.

— Pagam-se hoje as folhas de vencimentos dos funccionarios da Directoria Geral de Fazenda.

— Foram multados pela Prefeitura, como infractores de posturas municipaes, os srs.: John Crasibey, estabelecido á rua do Ouvidor n. 58; Paulo da Rocha Gomes, como escriptorio á rua da Quitanda n. 127; Rodrigo de Oliveira, com escriptorio á rua José Mauricio n. 12; Costa Pacheco & Comp., estabelecido á Avenida Rio Branco n. 45; Janot Rody & Comp., estabelecidos á rua da Quitanda 85; e Eduardo rua da Quitanda 132.

— O director de Instrucção Municipal baixou, hontem a seguinte portaria:

"Resolve reprehender severamente os professores cathedraticos Tasso Peres, Jayme Cardoso, Ernani Joppert, Olegario Domingues, Manoel Duarte Moreira Junior, Elias Maillo da Silva Costa, Oscar Joaquim da Cunha, Arlindo Sodoma da Fonseca, os professores de escolas nocturnas Aurelio Cesar da Silva, Luiz Jauffret Guilhon e Carlino Pimentel, os adjuntos de 1ª classe João Luiz Chometon de Oliveira, Antonio Victor de Souza Carvalho, Eduardo Pinto Coelho de Vasconcellos, Thomaz Posada, Humberto Valle e Jayme Telles Cordeiro, os adjuntos de 2ª classe Francisco Simeão de Castilho, João de Freitas, José de Oliveira Mello, Joaquim de Oliveira Pacheco e Pedro de Mattos, os adjuntos de 3ª classe Mario Cunha, Eduardo de Souza, Cypriano Waldemar Abreu e José Lima de Sant'Anna, e os coadjuvantes de ensino Djalma Rocha e Ulysses Augusto de Sant'Anna, pela triste prova de indisciplina que deram, endereçando ao sr. prefeito uma representação collectiva contra o acto desta directoria, que designou uma professora para substituir gratuitamente, em commissão, um inspector escolar licenciado. A linguagem usada nessa representação fere claramente o respeito devido á autoridade, inscrevendo na fé de officio desses funccionarios uma pessima recommendação. E esse acto assume maior gravidade, quando se verifica que os professores cathedraticos arrastam comsigo, a uma indisciplina manifesta, não só os professores nocturnos, como adjuntos e coadjuvantes de ensino, abdicando assim de toda autoridade moral em face desses seus collegas e inferiores hierarchicos, e que se aliciaram para o desrespeito expresso á autoridade superior, para uma inversão das normas disciplinares e para uma ameaça á ordem e á dignidade da administração publica."

E. F. C. BRASIL

Regressou hontem de sua viagem a Bello Horizonte o dr. João Carvalho, Araujo, director da Central do Brasil.

— A estação Central forneceu hontem por conta dos diversos ministerios e outras repartições publicas 202 1/2 passagens, na importancia total de 2:791$400.

— Receberam ordens, os praticantes Sá e Silva, Eurico Patrocinio, Argemiro Tavares, Rodolpho Alves e Cobiro Cruz, respectivamente, para Sabará, Norte, Realengo, Barra e Santa Cruz.

— Vão servir em G. da Costa, São Diogo, Q. Bocayuva, Barra e C. da Costa, respectivamente, os ajudantes de cabineiro Jorge Rodrigues de Campos, Isaias Antonio de Sant'Anna, Lourival Ferreira Leite, Luiz Antonio de Abreu Pereira e Orlando de Almeida Ferraz.

— No kilometro 669, quando trafegava o trem S. 11, devido a pericia do machinista que o parou, evitou de serem mortas duas creanças que brincavam na linha. O machinista A. Baptista vae ser elogiado por esse feito.

— O almoço que devia realizar-se hoje, offerecido ao dr. Caetano Lopes Junior, ex-director da Central, pelos engenheiros da referida Estrada, ficou transferido para outra occasião, devido a morte do seu collega Calmon Vianna.

— O sub-director da 2ª divisão despachou hontem os seguintes requerimentos:

Waldemar Dias Cardoso. — Não ha vaga.

Oscar Rodrigues da Silva. — Compareça nesta sub-directoria.

José de Carvalho. — Indeferido.

Alfredo Teixeira Fernandes. — Compareça nesta sub-directoria.

Eduardo do Amaral. — Indeferido, á vista da informação.

João Custodio Rodrigues e Manoel Leocadio de Freitas. — Compareçam nesta sub-directoria.

Gladstone Chrysanto de Faria. — Não ha vaga.

Marcos Barbosa. — Indeferido á vista da informação.

Manoel Nunes de Siqueira. — Não ha vaga.

O dr. sub-director permittiu que o praticante do conferente extranumerario em aprendizagem José Augusto Sampaio faça a respectiva praticagem na estação de Rezende.

— Requerimentos despachados hontem, na directoria:

Mamedio de Souza, Leandro Moreira dos Santos, José Rosa, João Agostinho Merly, Carlos Eugenio do Souto e Capitulino da Silva, pedindo licença. — Concedo um mez, com 2/3 da diaria.

João Baptista Raphael, pedindo restituição de importancia de uma passagem. — Compareça á Secretaria.

POLICIA CIVIL

Está de serviço hoje, na repartição Central de policia, o 2º delegado auxiliar.

POLICIA MILITAR

Serviço para hoje:

Superior de dia, major Fontes.

Official de [illegible] quartel-general, 2º tenente Miguel Dias.

Medico de dia, 1º tenente dr. Saraiva.

Medico de promptidão, 2º tenente dr. Cdara.

Pharmaceutico de dia, 2º tenente Camerino.

Interno de dia, academico Azevedo.

Dentista de dia, 1º tenente Clodomir.

Auxiliar do official de dia ao quartel-general, sargento Florentino.

Rondam com o superior de dia, 1º tenente Ashton e 2º tenente Paiva.

Guarda da Casa da Moeda, 2º tenente Gastão.

Guarda do Thesouro, 2º tenente Piquet.

Promptidão no quartel-general, 1º tenente Djalma.

Promptidão no regimento de cavallaria, 2º tenente Felicissimo.

Promptidão no 1º batalhão, 1º tenente Prado.

Musica de promptidão, a banda do 4º batalhão.

Piquete ao quartel-general, dois corneteiros do 1º batalhão.

Ordens á Assistencia do Pessoal, quatro praças da companhia de metralhadoras.

Dia aos corpos:

No 1º batalhão, 1º tenente Coimbra.

No 2º batalhão, capitão Furtado.

No 3º batalhão, 1º tenente Caldas.

No 4º batalhão, capitão Izidro.

No 5º batalhão, capitão Paranhos.

No regimento de cavallaria, capitão Pereira de Mello.

No corpo de serviços auxiliares, 2º tenente Mauricio.

Uniforme, 4º (kaki).

BOMBEIROS

Serviço para hoje:

Official de dia, capitão Costas.

Auxiliar, 2º tenente Raphael.

1º Soccorro, capitão Teureiro.

2º Soccorro, 1º tenente Zacharias.

3º Promptidão, 1º sargento Diogenes.

Exposição, 2º tenente Comillo.

Manobras, 2º tenente Adolpho.

Ronda, 1º tenente Narciso.

Medico de dia, capitão dr. Taylor.

Emergencia, 1º tenente dr. Lima.

Dia á pharmacia, capitão Maia.

Folga o commandante da estação de Copacabana.

Uniforme, 6º.

CORREIO OPERARIO

No projecto apresentado ao Conselho Municipal, por um de seus intendentes, pelo que fica o prefeito autorizado a vender a funccionarios e operarios municipaes as casas da Villa *Proletaria* Marechal Hermes, ha algumas disposições curiosas, que se prestam a desenvolvidos commentarios. Vamos examinar, porém, apenas a que se relaciona com o interesse dos operarios, comparticipantes dos beneficios estatuidos no referido projecto, quanto a acquisição das casas não acabadas.

Dispõe o paragrapho unico do artigo 3º do projecto: "As casas por acabar serão vendidas pelo mesmo processo (avaliação por engenheiros da Prefeitura), com a obrigação do adquirente concluil-as dentro de um anno". Interessante providencia, realmente. A Prefeitura até hoje não quiz terminar a construcção dessas casas, embora possua o material necessario, como verificou ha pouco um engenhiero municipal, que lá andou, na Villa *Proletaria*, a vistoriar aquillo, por achar que lhe é pesada a despesa. No entanto, o projecto que visa favorecer os operarios, attenuando-lhes a situação creada pela carestia da vida, impõe ao pobre comprador de uma casa por concluir, na Villa Marechal Hermes, o onus da terminação das obras no prazo de um anno. O intendente, que formulou o projecto, faz uma idéa muito satisfatoria dos operarios: julga-os mais ou menos capitalistas. Provavelmente escapou, ao autor do projecto, mais um providencial paragrapho, onde ficasse insophismavelmente estabelecido que a Prefeitura forneceria o material, desde que o tem em deposito, para o adquirente concluir a casa incompleta que lhe tocar...

Com certeza esse projecto, ou irá para o archivo, ou será inteiramente refundido e emendado, caso venha a ser discutido. Mesmo porque é preciso que em primeiro logar se deslinde essa meada, que é a Villa *Proletaria* Marechal Hermes...

Operarios da Central ha dois mezes sem vencimentos

Os trabalhadores empregados na construcção da nova estação do Braz, em São Paulo, não receberam ainda os respectivos salarios, referentes aos mezes de abril e maio. Os pobres homens, segundo uma noticia que nos mandam da vizinha capital, atravessam uma vida de torturantes difficuldades, pois o limitado credito de que podem dispor já lhes vae escasseando. No aperto da crise que lhes sobreveiu, em consequencia de tal impontualidade, os prejudicados têm, lealmente, pedido aos empregados superiores da Central, naquella secção, que intercedam por elles.

Levamos o facto ao conhecimento do sr. Carvalho Araujo, director da estrada.

As leis trabalhistas

Escrevem-nos:

"Sr. redactor do Correio Operario do "Correio da Manhã" — Cordiaes saudações — Sobre a nota de hontem, especialmente o trecho: "Possuimos já algumas leis protectoras do trabalho, mas essas mesmas burladas por deficiencia de fiscalização", etc., peço licença para accrescentar: — algumas ha, não executadas ou respeitadas pelos proprios governos da Republica, como por exemplo as referentes aos syndicatos e cooperativas operarias e a de accidentes de trabalho. Esse máo exemplo e mais a singularidade de serem as leis referenets ao trabalho e aos trabalhadores, feitas sem sua audiencia ou collaboração, por conspicuos cidadãos, illustres por muitos titulos, altas mentalidades juridicas, parlamentares, etc., etc., mas, sem conhecimento exacto, ou sequer approximado, das necessidades operarias entre nós, torna-as impraticaveis, inocuas e até prejudiciaes, tudo isso auxiliado fortemente pelo sentimentalismo espontaneo ou interesseiro dos funccionarios do Estado, encarregados de executal-as. O novo orgão publico, Conselho Superior do Trabalho, póde ser o fiscalizador dessas e de outras leis, desde que em seu seio reuna homens praticos, sem outros titulos que os de um longo tirocinio effectivo nas officinas, e os congressos de classes, como o 1º dos Operarios em Fabricas de Tecidos, ou as associações legalmente organizadas, podem ser os orientadores mais autorizados, das leis precisas á tranquillidade e segurança do trabalho entre nós e ao progresso do Brasil.

Agradecendo o acolhimento dispensado a esta nota e offerecendo-vos os nossos humildes prestimos, subscrevo-me, venr. obr. — *Carlos G. de Almeida*, pela Associação."

União dos Operarios Metallurgicos

Tendo sido publicado no "Diario Official" o regulamento da Saude Publica, para os operarios metallurgicos nas officinas e fabricas e como houve jornaes desta capital, que se manifestaram em desaccôrdo com o mesmo regulamento, procurando defender o interesse dos industriaes, resolveu esta União dar uma reunião para tratar de tal assumpto, ficando todos os companheiros metallurgicos convidados, portanto, a comparecerem em nossa séde á rua Senador Pompeu n. 160, quarta-feira, 6 de junho, ás 7 horas da noite, devendo tambem tratar-se na referida, da seguinte ordem do dia: regulamento das fabricas e officinas metallurgicas; 2ª parte — discussão do officio do Congresso Mutualista e Previdencia Social e nomeação dos representantes junto á mesma; 3ª parte — discussão de um projecto contra o sr. Joaquim dos Santos, por proposta da Associação dos Cocheiros, Carroceiros e Classes Annexas.

Bartholomeu M. Wonderley, presidente.

União dos Carregadores

Hoje, ás 8 horas da noite, realizar-se-á uma reunião do conselho e da directoria da União Social e Beneficente dos Carregadores do Districto Federal.

U. P. dos C. de Vehiculos a mão e annexos

Haverá hoje assembléa geral ordinaria, para discussão de assumptos importantes, ás 7 horas em ponto.

U. L. dos Operarios Tanoeiros

Reunião hoje, á noite, na séde social, á rua Barão de São Felix n. 119.

HOJE 30:000$000 INTEIRO, 2$400 Loteria do E. do Rio. (12728)

Accidente de trabalho

Nas obras do predio da rua D. Manoel n. 33, fadado a ser um palacio, futuramente, um operario foi victima, hontem, da injustiça do destino...

Trabalhava elle afanosamente quando, um descuido, fel-o cair do 6º ao 5º andar. Chama-se elle Manoel Estima, de 36 annos, casado e residente á rua José Hygino n. 27.

Ferido na cabeça e apresentando escoriações pelo corpo o infortunado obreiro teve os soccorros da Assistencia. A policia do 5º districto tomou conhecimento do facto.

ESSA AGORA...

Obra de maluco ou pilheria?

O sr. José Francisco de Souza é "chauffeur" e proprietario do auto n. 5.470, no qual trabalha.

Hontem, á tarde, foi elle a um collegio, em Botafogo, buscar uma menina, sua filha. De volta, pelas 5 horas da tarde, achava-se na rua Visconde do Rio Branco, proximo a uma casa commercial quando, de um bonde que passava, um passageiro gritou para um guarda que lhe estava proximo, parado, indicando-o:

— Prenda esse homem!

O guarda não vacillou, prendeu-o.

— Mas, *seu* guarda, por que é que estou preso?

— Eu proprio não sei: você não ouviu aquelle homem do bonde gritar que o prendesse?

— Ouvi...

— Então?!..

— Ha de haver um motivo qualquer...

— Não sei... Vamos para a 1ª auxiliar...

Foram...

O 1º delegado procurando indagar do motivo da prisão do "chauffeur", José Francisco, perguntou ao guarda:

— Que houve?

— Nada...

— Nada? Como? E, levando á mão ao ouvido: repita!

— Nada, doutor... Um homem, passando num bonde, gritou, apontando esse cavalheiro, — prenda esse homem... Eu prendi; o outro foi-se embora e eu tive de ficar com elle preso... Como não podia relaxar a prisão, tive de trazel-o aqui.

Incontinenti o delegado mandou o detido em paz...

Essa agora...

O NOVO SAL (ARSENO-BENZENE) "Sulfarsénol" ISENTO DE PERIGOS É O GRANDE REMEDIO NO HEREDO-SYPHILIS É O RECURSO CERTO PARA ARSENOSENSIVEIS, VELHOS DEBEIS, NERVOSOS E CREANÇAS. Maxima acção e minima reacção reunidas. Consultar o Medico (5281)

E OS AUTOS FUGIRAM...

Ao passar hontem, á tarde, pela rua S. João Baptista, descuidadamente, Maria José Martins, solteira, de 18 annos, residente á casa n. 55 daquella rua, foi atropelada pelo auto 6.047.

A victima, apresentando ferimentos generalisados e escoriações, foi soccorrida pela Assistencia, e, depois, encaminhada para sua residencia. O "chauffeur" livrou-se do flagrante, fugindo.

A policia do 7º abriu inquerito e conta capturar-o.

— O outro atropelamento com o epilogo da fuga do motorista, occorreu na avenida Amaro Cavalcante, este, porém, de consequencias mais lamentaveis, por isso que a victima foi deixada em estado grave.

Procurando atravessar a referida avenida o operario Pedro Alves da Silva, de 32 annos, residente ali, foi atropelado pelo auto-caminhão n. 3.449, dirigido pelo "chauffeur" José Reis. O operario ficou com a perna e o braço direitos esmagados, além de apresentar ferimentos e escoriações pelo corpo.

A policia do 20º, depois de ter sido a victima soccorrida pela Assistencia, mandou-a para a Santa Casa.

O "chauffeur" evadiu-se.

Grande Sorteio do "PARC ROYAL"

Foi premiado na extracção de hontem, 4, o coupon n. 118, distribuido no dia 2.

Convida-se o portador a receber o respectivo premio. (13207)

Passagem cara...

Fomos hontem procurados pelo sr. Manoel Diogenes de Souza, residente á rua das Chitas, no Bangu', que se queixa do seguinte facto: tendo de vir hontem á cidade, no trem que parte ás 10 horas daquella estação, deu para pagar a passagem uma nota de 50$000, recebendo de troco apenas 46$400, não dando immediatamente pelo engano por enxergar mal, sem lunetas. Logo, porém, que verificou o equivoco, dirigiu-se ao bilheteiro para reliaver o que faltava, recusando-se este a attendel-o.

De sorte que a passagem do Bangu' á Central ficou-lhe por 3$600. E' um tanto caro.

Os aquarios da Prefeitura durante o mez de maio

Durante o mez de maio passado o aquario do Passeio Publico foi visitado por 13.761 pessoas, sendo 10.207 adultos e 3.554 creanças; no mesmo periodo, o numero de visitantes do aquario da Quinta da Bôa Vista foi de 3.328, sendo 2.638 adultos e 690 creanças.

O movimento do Bosque Flora e Diana, á praça da Republica, foi de 3.137 visitantes.

GLORIA SWANSON

estará com

Conrad Nagel

na proxima

Segunda-feira

NOS CINEMAS AVENIDA E IDEAL em IMPOSSIVEL SRA. BELLEW

Famosa super-producção da Paramount-Pictures

Um grande coração de mulher, que o mundo hypocrita considerava leviana.

HOJE! HOJE! O masculo e incisivo Frank Mayo em 5 magnificos actos, com este mysterioso titulo A PORTA FECHADA

E mais uma esplendida comedia da «Universal», em 2 actos: A sombra de 4 pernas

RIALTO

Amanhã

O AGUILHÃO DO CIUME

Producção extra-especial da Universal de luxo, em que, fremindo de enteresse, vereis:

— A paixão entre o demonio do ciume e o odio frio.

— A innocencia maculada, pela desconfiança damninha, sob o jugo da maldade viperina.

— Uma alma pura martyrisada entre os enleios do seu coração que vibra de amor e o indomavel rancor paterno, que a escolheu para braço de sua impiedosa vingança!

7 actos magistraes com a lindissima e impeccavel ALICE JOYCE

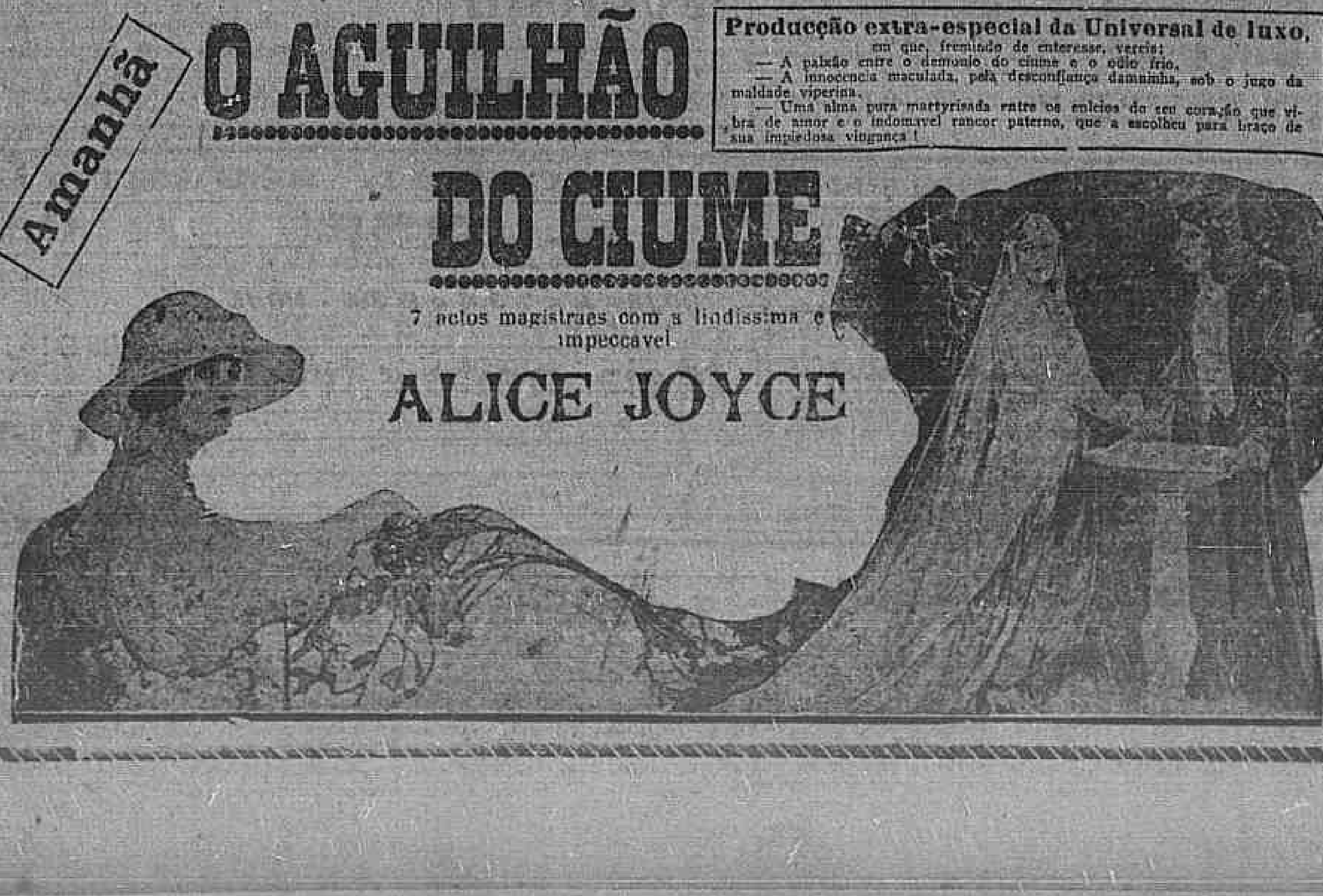

TRIANON

O ponto preferido pelas familias cariocas

HOJE - A's 7 3/4 e 9 3/4 - HOJE

GRANDE FESTIVAL dos victoriosos escriptores Mario Domingues e Mario Magalhães, autores da engraçadissima "charge"

Eva no Ministerio

ACTO VARIADO EM QUE TOMAM PARTE OS PRIMEIROS ARTISTAS DE TODOS OS THEATROS

Na 1ª sessão trabalham: tenor EMILIO AMOROSO (da comp. Clara Weiss), PEPITA DE ABREU, BELMIRA DE ALMEIDA, NATALINA SERRA, JAYME COSTA, TEIXEIRA PINTO e OS 8 BATUTAS, que reapparecerão.

Na 2ª sessão trabalham: CREMILDA DE OLIVEIRA, CHABY PINHEIRO, CLARA WEISS, HENRY SARICH (da comp. Clara Weiss), LUCILIA PERES, FERREIRA DE SOUZA, ARMANDO ROSAS, ALFREDO SILVA, PINTO FILHO, AUGUSTO COSTA, JOÃO MARTINS, OS GARRIDOS, OTTILIA AMORIM e PEDRO DIAS.

Em ambas as sessões o actor PROCOPIO FERREIRA fará o cabaretier.

Nos intervallos a orchestra tocará a marcha feminista: EVA NO MINISTERIO, de J. Machado

Amanhã — EVA NO MINISTERIO — A seguir — O DISCIPULO AMADO, comedia de Armando Gonzaga, em que estréa o applaudido actor Procopio Ferreira. (2 sessões)

VIDA FORENSE

JUSTIÇA FEDERAL

Imposto sobre a renda — O Supremo Tribunal Federal vae julgar sobre a inconstitucionalidade desse imposto

Deram entrada hontem na secretaria do Supremo Tribunal Federal tres aggravos vindos, um da Bahia e dois do Estado do Rio de Janeiro, interpostos de despachos dos respectivos juizes federaes que negaram o interdicto prohibitorio requerido pelos advogados e negociantes interessados na solução dessa magna questão.

Ao ter conhecimento da entrada do aggravo da Bahia, o ministro Pires e Albuquerque, procurador geral da Republica, requereu que o mesmo tivesse andamento independentemente de preparo, visto a União ter interesse na prompta solução da questão do imposto sobre a renda.

Esses aggravos foram, hontem mesmo, distribuidos pelo ministro Herminio do Espirito Santo, presidente do Supremo Tribunal tomando o da Bahia o numero 3531 ao ministro Geminiano da Franca e os do Estado do Rio os numeros 3532 e 3533, respectivamente aos ministros André Cavalcanti e Godofredo Cunha.

O aggravo da Bahia está patrocinado pelos advogados bahianos drs. Manoel José de Magalhães de Aguiar e Manoel Pimentel que são os aggravantes juntamente com as firmas commerciaes A. L. Lundgren, Antonio Franco & Cia. e outros e os do Estado do Rio, um foi interposto pelas firmas Rodrigues Alves & Cia. e outras, representadas pelo advogado dr. Helvecio de Gusmão e o terceiro foi interposto pelas firmas A. J. Barcellos & Cia. e outras de Nictheroy, representadas pelo advogado dr. Miranda Jordão.

E' de esperar que de uma vez fique resolvida tão importante questão.

(1601)

Supremo Tribunal Federal

35ª sessão em 4 de junho de 1923. — Presidencia dos ministros Herminio do Espirito Santo, André Cavalcanti e Leoni Ramos. — Procurador da Republica, ministro Pires e Albuquerque. Secretario do sub-secretario Theophilo G. Pereira.

A's 12 horas e meia abriu-se a sessão, achando-se presentes os ministros André Cavalcanti, Leoni Ramos, Muniz Barreto, Viveiros de Castro, Edmundo Lins, Hermenegildo de Barros, Pedro dos Santos, Alfredo Pinto e Geminiano da Franca. Deixaram de comparecer os ministros Godofredo Cunha, com causa justificada, e Guimarães Natal, Pedro Mibielli e Sebastião de Lacerda, que se acham em gozo de licença.

Foi lida e approvada a acta da sessão anterior e despachado todo o expediente sobre a mesa.

O ministro André Cavalcanti apresentou ao Tribunal o requerimento em que o ministro Sebastião de Lacerda pede prorogação por mais trinta dias da licença para tratamento de saude, em cujo gozo se achava, sendo o mesmo deferido unanimemente.

O presidente submetteu ao Tribunal o requerimento em que [illegible] pede preferencia para o julgamento da revisão criminal n. 1.973, sendo o mesmo negado, unanimemente.

JULGAMENTOS

Habeas-corpus:

N. 8.864 — Districto Federal — Relator, o ministro André Cavalcanti; paciente, [illegible]. Julgou-se prejudicado o pedido, unanimemente.

N. 9.091 — Rio de Janeiro — Relator, o ministro André Cavalcanti; recorrente, o juiz federal; recorrido, [illegible]. Negou-se provimento ao recurso, contra os votos dos ministros [illegible].

N. 9.120 — Rio de Janeiro — Relator, o ministro André Cavalcanti; recorrente, o juiz federal; recorrido, José de Paula Mello. Negou-se provimento ao recurso, contra os votos dos ministros G. Franca e Muniz Barreto.

N. 9.070 — São Paulo — Relator, o ministro [illegible]; recorrente, [illegible]; recorrido, o Tribunal de Justiça. Negou-se provimento ao recurso, unanimemente.

N. 9.143 — Districto Federal — Relator, o ministro Muniz Barreto; recorrente, Francisco Rodrigues; recorrida, a Terceira Camara da Côrte de Appellação. Negou-se provimento ao recurso, unanimemente.

N. 9.163 — Rio de Janeiro — Relator, o ministro [illegible]; recorrente, o juiz federal; recorrido, Luiz Nunes de Andrade. Negou-se provimento ao recurso, contra os votos dos ministros G. Franca, Pedro Santos, Alfredo Pinto e Muniz Barreto.

N. 9.142 — Alagôas — Relator, o ministro Leoni Ramos; paciente, [illegible]. Negou-se a ordem impetrada, unanimemente.

N. 9.144 — Rio Grande do Sul — Relator, o ministro Viveiros de Castro; recorrente, [illegible]; recorrido, o Superior Tribunal. Negou-se provimento ao recurso, unanimemente.

N. 9.127 — Minas Geraes — Relator, o ministro Pedro Santos; paciente, [illegible]. Converteu-se o julgamento em diligencia para se pedirem informações, unanimemente. Presidencia do ministro Leoni Ramos.

N. 9.137 — São Paulo — Relator, o ministro Pedro Santos; recorrente, Antonio Cardoso Lemos; recorrido, o Superior Tribunal. Negou-se provimento ao recurso, unanimemente. Usou da palavra o dr. Gilberto Sampaio.

N. 9.078 — Rio de Janeiro — Relator, o ministro Alfredo Pinto; paciente, Joaquim Augusto Fernandes. Negou-se a ordem impetrada, unanimemente.

N. 9.108 — Rio de Janeiro — Relator, o ministro Alfredo Pinto; recorrente, o juiz federal; recorridos, Raphael Zachar Peçanha e outros. Deu-se provimento ao recurso, para cassar a ordem, unanimemente.

N. 9.109 — Rio de Janeiro — Relator, o ministro G. Franca; recorrente, o juiz federal; recorrido, Marcos da Rocha Lima. Negou-se provimento ao recurso, contra o voto do ministro G. Franca. Presidencia do ministro André Cavalcanti.

N. 9.000 — Districto Federal — Relator, o ministro André Cavalcanti; paciente, Francisco Arnaldo Martins. Concedeu-se a ordem impetrada, unanimemente. Presidencia do ministro Leoni Ramos.

N. 9.128 — Districto Federal — Relator, o ministro Alfredo Pinto; recorrente, John Cartley; recorrido, o juiz federal. Negou-se provimento ao recurso, unanimemente.

N. 9.067 — Districto Federal — Relator, o ministro Pedro Santos; recorrente, Urbano Varella; recorrida, a terceira camara da Côrte de Appellação. Negou-se provimento ao recurso, contra os votos dos ministros Alfredo Pinto, Viveiros de Castro e Leoni Ramos.

N. 9.029 — Amazonas — Relator, o ministro G. Franca; recorrentes, Adalberto Pereira e outros; recorrido, o Tribunal de Justiça. Negou-se provimento ao recurso, unanimemente.

N. 9.136 — Districto Federal — Relator, o ministro G. Franca; paciente, capitão Manoel Rabello. Converteu-se o julgamento em diligencia para se pedirem informação ao ministro da Guerra, unanimemente.

N. 9.159 — Rio de Janeiro — Relator, o ministro G. Franca; recorrente, o juiz federal; recorrido, Joaquim Teixeira de Siqueira. Negou-se provimento ao recurso, contra os votos dos ministros G. Franca e Muniz Barreto.

N. 9.050 — Rio de Janeiro — Relator, o ministro André Cavalcanti; recorrente, ex-officio o juiz federal; recorrido, Pedro Pacheco de Almo. Negou-se provimento ao recurso, unanimemente.

Tiveram identica decisão a do *habeas-corpus* 9.050 os seguintes recursos:

N. 9.100 — Rio de Janeiro — Relator, o ministro André Cavalcanti; paciente, José Ribeiro Dias.

N. 9.110 — Rio de Janeiro — Relator, o ministro André Cavalcanti; paciente, Altivo Casimiro de Campos e outro.

N. 9.151 — Paraná — Relator, o ministro Leoni Ramos; paciente, Manoel Cony Baptista.

N. 9.162 — Rio de Janeiro — Relator, o ministro Leoni Ramos; paciente, [illegible] da Silva.

N. 9.153 — Paraná — Relator, o ministro Muniz Barreto; paciente, Salvador O. Lima.

N. 9.154 — Paraná — Relator, o ministro Leoni Ramos; paciente, José Silva Rocha.

N. 9.145 — Paraná — Relator, o ministro Leoni Ramos; paciente, Manoel G. Padilha.

N. 9.155 — Paraná — Relator, o ministro E. Lins; paciente, Gonçalo J. Barbosa.

N. 9.146 — Paraná — Relator, o ministro H. Barros; paciente, Ary Santos.

N. 9.156 — Paraná — Relator, o ministro H. Barros; paciente, Vicente Silva.

N. 9.157 — Paraná — Relator, o ministro Pedro Santos; paciente, José Gonçalves.

N. 9.158 — Rio de Janeiro — Relator, o ministro Alfredo Pinto; paciente, Henrique J. Soares.

N. 9.238 — Relator, o ministro Alfredo Pinto; paciente, Joaquim Baptista.

N. 9.249 — Paraná — Relator, o ministro Alfredo Pinto; paciente, Fortunato Moss.

N. 9.169 — Rio de Janeiro — Relator, o ministro G. Franca; paciente, [illegible].

O ministro André Cavalcanti pediu adiamento dos ns. 9.119, 9.120, 9.139, 9.149 e 9.159.

JUSTIÇA LOCAL

Côrte de Appellação

Sessão da Primeira Camara em 4 de junho de 1923. Presidencia do desembargador [illegible]. Secretario dr. [illegible].

Compareceram os desembargadores: Cicero Seabra, Torquato Figueiredo e [illegible].

N. 4.810 — Relator, desembargador Torquato. Appellante [illegible]. Appellado [illegible] Marinho & Companhia. — Negou-se provimento, unanimemente.

N. 4.995 — Relator, desembargador Saraiva. Appellante Manoel José de Souza ou Manoel Ferraz de Souza — Negou-se provimento, confirmando-se a sentença approvada, unanimemente.

N. 5.183 — Relator, desembargador Saraiva. Appellante Francisco Dias Lopes Brandão. Appellada Josephina Carolina Stephan e outros.

Deu-se provimento para annullar a partilha contra o voto do desembargador Saraiva, que negava provimento. Designado para o accordam o desembargador Torquato de Figueiredo.

N. 5.402 — Relator, desembargador Torquato. Appellantes Augusto Silva & Comp. Appellados Rebello & Companhia — Deu-se provimento para annullar-se o processo por impropriedade da acção contra o voto do desembargador Saraiva.

N. 5.416 — Relator, desembargador Cicero. Appellante Maria Said. Appellado Manoel F. da Conceição — Negou-se provimento, unanimemente.

N. 5.454 — Relator, desembargador Cicero. Appellante Chrispiano de Siqueira. Appellado Francisco Souza — Julgou-se a desistencia, unanimemente.

N. 5.476 — Relator, desembargador Saraiva. Appellante dr. José Tolentino Carvalho. Appellada Sociedade Anonyma "Casa Raunier". — Negou-se provimento, unanimemente.

N. 5.506 — Relator, desembargador Saraiva. Appellantes Empreza Armagens Geraes Carangola e Fraga Irmão & Companhia. Appellado João Vasques Alvares. — Deu-se provimento para annullar o processo, unanimemente.

N. 5.570 — Relator, desembargador Cicero. Appellante capitão-tenente Appio Torquato Fernandes do Couto e sua mulher. Appellado Henrique Ramon. — Negou-se provimento, unanimemente.

FÔRO LOCAL

Tribunal do Jury

NÃO HOUVE NUMERO LEGAL DE JURADOS

Com a presença de oito jurados, realizou-se hontem, sob a presidencia do juiz dr. Campos Tourinho, a primeira sessão preparatoria do Jury. Não havendo numero legal de jurados foram sorteados mais os seguintes srs.: José Maria de Araujo, dr. Manoel Compello, dr. Felisberto Cardoso Camargo, dr. Raphael Ribeiro, Gil Motta, Leopoldo de Albuquerque Salles, dr. João Baptista Canto, Domingos Edgard de Miranda Gama e Castro, Octavio da Silva Jorge, Christiano Martins Ribeiro, dr. Sebastião de Vasconcellos Galvão, Antonio da Silva Freire, Mario Galvão de Maracajú, Eloy Ottoni, Mauricio de Abreu e bacharel Cicero Freire.

Serão julgados na presente sessão os réos Franklin Pinto Guimarães (2º julgamento), Alberto Umbellino dos Santos (2º julgamento), Antonio Lourenço Ferreira, Angelo Maigre Restier, Arthur Freitas de Oliveira, José Tenorio de Albuquerque, Honorio Alves Galvão, Polycarpo Pantaleão de Mello, Ramiro Firmino de Moraes e Custodio da Costa Mattos.

O juiz designou o dia 7 do corrente para a realização da segunda sessão preparatoria.

A FALLENCIA DA GLORIA-FILMS RIO DE JANEIRO

O juiz da 4ª vara civil decretou hontem a fallencia da Gloria-Films Rio de Janeiro estabelecida á rua Theophilo Ottoni n. 31. A firma fallida havia proposto uma concordata preventiva na qual se propunha pagar aos seus credores 25 °|° por saldo de seus creditos em tres prestações. Chegando, porém, da Europa o socio Tibas Rombauer e verificando este que a firma não podia cumprir a concordata attenta a sua situação financeira confessou a fallencia que por sentença de hontem foi decretada. O passivo é assás avultado conforme se verifica do balanço apresentado.

O MOVIMENTO DA 4ª PRETORIA CIVEL, DURANTE O MEZ DE MAIO

O dr. Martinho Garcez Caldas Barreto, juiz da 4ª pretoria civel durante o mez de maio ultimo, proferiu as seguintes sentenças, e funccionou nos seguintes feitos:

Sentenças 88; acção ordinaria 1; acções de despejo, 9; acções de deposito 8; acções executivas, 4; acções summarias, 2; acções de accidente no trabalho, 2; inventarios, 5; reintegração de posse, 1; rectificações de registro, 8; prestação de contas, 1; laudos homologados, 3; desistencias de acção, 4; fiança, 1; justificações, 39; despachos proferidos, 574; em petições, 462; em autos, 65; em embargos, 9; em agravos, 11; em appellações, 6; em excepções, 7; em notificações, 14.

Ouviu 69 depoimentos, presidiu 4 vistorias, expediu 47 mandados, 8 precatorias, 2 alvarás e realizou 87 casamentos.

O juiz não tem um só processo para despachar ou julgar, segundo ouvimos de s. ex.

GUARAFENO

O melhor remedio contra todas as dôres.

DORES DE CABEÇA — GRIPPE — CONSTIPAÇÃO — DORES RHEUMATICAS — NEVRALGIAS — COLICAS — ENXAQUECAS, etc.

— EM 10 MINUTOS FICA-SE BOM. —

A' VENDA EM TODAS AS PHARMACIAS.

(0737)

PREVENIR OU CURAR A GRIPPE

Toda a infecção é uma luta entre o microbio e o organismo. O Sôro Hormonico do sexos separados, pelo estimulo das secreções internas activa os elementos de defeza do organismo, quer os elementos cellulares, os fagocytos, quer os elementos humoraes, as antitoxinas.

Na grippe, portanto, o emprego do Sôro Hormonico é não só um tratamento preventivo, como é o mais poderoso auxiliar de qualquer tratamento que o medico emprehenda nesta infecção — a grippe, — que actualmente está grassando por toda a parte.

NA EXPOSIÇÃO

Um aviso do delegado geral de Portugal

O pavilhão portuguez das industrias estará fechado ao publico na quarta e quinta-feira proximas, para serviços internos inadiaveis.

NOS THEATROS

NOTAS & NOTICIAS

A RECITA DE CHABY PINHEIRO — Positivamente o dia 7 do corrente nos annaes theatraes do Rio deve ser registrado com letras de ouro, visto tratar-se da recita de Chaby, do grande e illustre Chaby, tão querido e estimado deste lado do oceano, como do lado de lá, onde elle conta em cada espectador um amigo e um admirador. Chaby Pinheiro, o actor mais culto de Portugal.

Chaby, numa de suas melhores creações, o "Emigrado"

conta em cada uma creação digna de figurar em paizes onde o theatro não é uma blague como infelizmente aqui succede e como segundo nos informam quasi que em Portugal com parelha com o Brasil. Para a sua festa Chaby escolheu uma graciosidade só conhecida nossa atravez de uma falsa edição de André Brulé, que nunca podia fazer o "Mr. Beverley", creado em Paris pelo grande actor que é Gemier. "Mr. Beverley" foi traduzido para o portuguez pelo jornalista Jorge Abreu com o titulo de "O grande magico" e vae com todos os matadores, com scenarios novos, de Jayme Silva. Chaby, enfrenta a peça pela primeira vez nessa noite, e vae representa-la como grande mestre que é do theatro. O creador de tantas coisas boas, de tantas e tão variedas personalidades que marcam no theatro, accrescentará nessa noite mais uma corôa de gloria ao lado do "Emigrado", dos "Negocios são negocios", onde o seu "Isidro Lechat", rivalisa com o seu creador em França, do eterno "Conde Barão", do "Medico á força" e de todo um immenso cortejo de personagens que constituem a sua enorme bagagem artistica.

Na noite de 7 o Palacio será pequeno, apesar da sua vastidão, para que os amigos de Chaby, portuguezes e brasileiros, numa amigavel communidade, vão applaudir o primeiro actor portuguez.

—:—

A FESTA DE HOJE NO TRIANON — Com este programma realiza-se hoje, no Trianon, a festa de Mario Domingues e Mario de Magalhães, os felizes autores da comedia "Eva no Ministerio": Belmira de Almeida, (soneto de Julio Dantas); Pepita de Abreu, ("Mon homme", repertorio de Mistinguet); Nathalina Serra, (parodia de Cardoso de Menezes, "Meus 18 annos"); Jayme Costa, (monologo comico); J. Brito; Teixeira Pinto, (um soneto); o tenor Emilio Amoroso, ("Santa Lucia Lontana") e a troupe musical dos "Oito batutas", que acaba de chegar de Buenos Aires. Na segunda sessão tomarão parte Cremilda de Oliveira, ("Mimosa", de Leopoldo Fróes); Chaby Pinheiro, (monologo comico); Clara Weiss e Henry Sabrich ("Bambolina", dueto comico da "La danza delle libellule"); Lucilia Peres, Ferreira de Souza e Armando Rosas (poesias); Alfredo Silva e Pinto Filho, (dueto comico); Otilia Amorim e Pedro Dias ("Mimosa e Jack"); Augusto Costa e João Martins (numeros comicos) e os Garridos (numeros caipiras). Procopio Ferreira fará o "cabaretier" nas duas sessões, em que será representada a "Eva no Ministerio".

—:—

A TOSCA, HOJE, NO S. PEDRO — Sóbe, hoje, em "première", no theatro S. Pedro, o intenso drama de Victorien — "A tosca", que Puccini tanto popularisou com a sua opera.

Foi Sarah Bernhardt quem creou, em 1887, o vibrante papel de protagonista do drama de Sardou, cabendo egual tarefa ao actor-autor Pierre Berton, que então deu o maior valor ao barão de Scarpia.

Esses papeis estão confiados, agora, a Lucilia Peres e F. Marzullo, que muitas vezes os têm representado aqui. A distribuição da "Tosca" será assim feita: Flora Tosca, Lucilia Peres; Barão Scarpia, F. Marzullo; Mario Cavaradossi, Armando Rosas; Cesar Angelotti, Ivo Lima; Colometti, Anthero Vieira; padre Euzebio, João Pinho; Cermarino, Aurelio Corrêa; Schiarrone, A. Laio; Luciana, aia de Tosca, Rita Ribeiro; Lecco, A. Peres; Roberti, Luiz Rizzo; Sargento, Luiz.

—:—

QUE PEDAÇO! — Proseguem, no S. José, com grande enthusiasmo por parte dos artistas, os ensaios de apuro da nova revista de Serra Pinto, "Que pedaço", que succederá naquelle cartaz, a "Meia noite e trinta". Alfredo Silva, Pinto Filho, Asdrubal Miranda, Augusto Costa, etc., que têm a seu cargo os principaes papeis comicos de "Que pedaço", estão deveras satisfeitos com a parte que lhes tocou na distribuição do poema. "Que pedaço" possue montagem deslumbrantissima e irá, sem duvida, festejar um centenario de representações.

—:—

A FESTA DE AMANHÃ, NO SÃO JOSÉ' — Realiza-se amanhã, no theatro S. José, imponente festival, para solemnizar o primeiro centenario das representações da revista de Luiz Peixoto, "Meia noite e trinta".

O autor, maravilhado aos triumphos de sua peça, resolveu modifical-a, de modo muito sensivel, no seu 2º acto. Assim, a começar de amanhã, muitas scenas de "Meia noite e trinta" serão substituidas. Por outro lado, a Empreza Paschoal Segreto fará estrear naquelles espectaculos, varios numeros de attracções, recentemente chegados da Republica Argentina.

"Meia noite e trinta" tem, desse modo, "chance" para festejar outro centenario.

—:—

"OLHA A' DIREITA" E A ARTE DE ISIDORA DUNCAN — Um dos attractivos da revista "Olha á direita" que, quinta-feira sóbe á scena no Recreio, são os bailados de Pedro Dias e Otilia Amorim apresentarão elegantissimos bailados modernos, e verdadeiras danças classicas como a "Ninfa e o Fauno" e o "Bailado egypcio", com grandes massas choregraphicas, cujo effeito deve ser magestoso. As grandes demonstrações de arte classica de Isidora Duncan foram meticulosamente estudadas por Pedro Dias e Otilia Amorim, para maior realce do magistral trabalho de Jayme Silva, no segundo acto, e que é uma sublime reconstituição do esplendor do Egypto antigo, seus costumes e sua arte.

—:—

MARIA MELATO — O governo italiano liga o maior interesse á propaganda da sua arte na America latina. Não sae hoje de Italia para as republicas sul americanas companhia alguma sem o beneplacito officioso do ministro das Bellas Artes. Medida de grande alcance que dará certamente os melhores frutos e que nos proporciona a todos nós a visão dos melhores quadros artisticos do theatro italiano cujas

A actriz Maria Melato

tradições inesqueciveis devem ser guardadas a todo o transe. Assim veiu Clara Weiss e assim virá agora Maria Melato, grande figura de actriz da moderna Italia, successora de Duse, formada na escola e no convivio de Irma Gramatica, a quem substituiu varias vezes na propria companhia, é tão notavel artista que de ha muito a sua fama correu pela Europa e chegou até nós transformando a curiosidade em desejo e o desejo em ancia que vae ser emfim satisfeita dentro de breves dias, pois Maria Melato vem em viagem para o Rio a bordo do "Principessa Mafalda", para dar aos cariocas as primicias do seu talento ao brilhar pela primeira vez na America do Sul. A estréa será com "La Gioconda", de Danunzio.

—:—

O CIRCO DELMAURO — Está terminando a sua temporada em Buenos Aires, o grande circo Delmauro, que obteve extraordinario exito, pelo seu importante conjunto.

Já foram iniciadas negociações para o sr. Delmauro trazer sua companhia ao Rio, devendo installar-se em breve, na Republica.

—:—

O CARTAZ DE HOJE

PALACIO — "Poliche", de Bataille; protagonista, Chaby Pinheiro.

LYRICO — "La danza delle libellule", de Franz Lehar; Tutu' Gritti, Clara Weiss.

TRIANON — "Eva no Ministerio", de Mario Domingues e Mario de Magalhães; Alda, Belmira de Almeida.

S. JOSE' — "Meia noite e trinta", de Luiz Peixoto; Alfredo Silva, Pinto Filho, Asdrubal, Custidia, Celeste Reis, Nair Alves, etc.

RECREIO — "Cabocla bonita", de Marques Porto e Ary Pavão; protagonista, Otilia Amorim.

CARLOS GOMES — "Luar de Paquetá", de Freire Junior, pela companhia Garrido.

S. PEDRO — "Tosca", de Sardou; Flora-Tosca, Lucilia Peres.

TONICO N. 9 — o melhor, para o cabello.

Depositarios: Costa Pereira & C.ª, Quitanda n. 38. (R 18334)

Foi morte natural

Sobre a morte do menino Antonio Custodio, de 9 annos, filho de Mario Custodio, morador no morro de S. Carlos, correram os mais desencontrados boatos: é que o pequeno cadaver á espera do "rabecão" que o havia de conduzir ao Necroterio, teve de esperar na via publica, na rua Nova de S. Luiz nas proximidades da rua da Estrella, pela conducção. Aguçada a curiosidade dos transeuntes, formaram-se boatos, havendo quem assoalhasse que a morte do menino não se déra naturalmente.

Tomando conhecimento dellas, entretanto, a policia o esclareceu: Custodio teve morte natural, estava ha longo tempo sendo medicado pela Polyclinica e por um medico dessa instituição fôra até passado o attestado de obito. Seus paes pauperrimos, pediram á policia que fizesse o enterro, razão por que o corpo foi mandado para o Necroterio.

UM CASO LAMENTAVEL, EM NICTHEROY

A arma detonou e a carga lhe alcançou o rosto, ficando sem uma vista

Factos lamentaveis desta natureza occorrem constantemente, e nem por isso muita gente se acautela contra as consequencias funestas das brincadeiras com armas carregadas.

Euclydes Sant'Anna, filho de Pedro de Sant'Anna, de 18 annos de edade, residente na Estrada do Porto Novo, no vizinho municipio de S. Gonçalo, foi soccorrido hontem pela Assistencia Municipal de Nictheroy, por apresentar extravasamento do globo ocular direito e varios ferimentos contusos nas palpebras, do mesmo lado e face, em consequencia da carga de espingarda, que, disparando, lhe alcançou aquelle orgão, em cheio, ficando cégo daquella vista.

No posto, elle não quiz ou não soube explicar como se deu realmente o facto. Disse apenas que estando a brincar com um seu companheiro, este lhe disparara contra o rosto a espingarda carregada, que se achava em suas mãos, desapparecendo em seguida o autor de sua desdita.

Ahi fica o exemplo...

ESMOLAS

Dos srs. Candido Vianna & C., da casa Ao Palacio de Crystal, recebemos 20$000 para os nossos pobres da secção Implorando a Caridade.

—:— De d. Maria Xavier, cumprindo uma promessa á alma de Bello de Andrade, recebemos 5$000 para os pobres soccorridos por este jornal.

EXAMES

Escola Polytechnica do Rio de Janeiro

Terça-feira, 5 do corrente, serão chamados á prova escripta de mathematica, ás 9 1|2 horas da manhã, os candidatos inscriptos no exame vestibular.

A's 11 horas serão a exama de admissão no curso de chimica industrial os candidatos inscriptos.

NO MUNDO DA TÉLA

NOTAS & NOTICIAS

As mais bellas do Brasil.

O Odeon querendo mostrar ao publico carioca e de todo o Brasil quaes são as mais bellas eleitas do Concurso de Belleza, inicia hoje a exhibição de um bem confeccionado film em que terçem Zezé Leone, Orminda Ovalle, Yara Jordão, Pequetita Costa e muitas outras formosas creaturas como as ha por esse nosso Brasil.

* * *

O amor de mãe na "Impassivel sra. Bellew".

Todo o mundo concorda que a mulher não tem melhor nem maior virtude do que querer muito a seus filhos. Se até as feras possuem este sentimento, que grandeza não attingirá em uma mulher verdadeiramente bondosa? Esta "Impassivel sra. Bellew", que ides, na segunda-feira proxima, admirar ou no Cinema Avenida, ou no Cinema Ideal, é um exemplo surprehendente destas verdades. Trata-se duma creatura verdadeiramente amorosa, que a loucura e a hypocrisia social consideravam culpada e que, para se vingar deste castigo injusto, se lança numa vida de aventuras galantes. Mas, por mais injustiças que soffra, nenhuma a fére tanto como a que lhe arranca dos braços o seu querido filho, o seu Lance, que só á força ella abandona. Gloria Swanson, com todo o seu talento dramatico, vive esta mulher, louca e santa a um tempo. Conrad Nagel secunda-a admiravelmente. Apparecem neste mesmo film, uma soberba super-producção da Paramount, June Elvidge, Helen Dunbar, Robert Cain, Frank Elliot, Richard Wayne, Clarence Burton. "A Impassivel sra. Bellew" é tambem um mostruario brilhantissimo de lindissimas toilettes.

* * *

"Destino de mulher".

Tal é o titulo de um primoroso film, linda e moderna producção de arte, interpretado divinamente pela artista impeccavel que é Gabrielle Robinne, a mulher mais bella de França.

Essa magnifica pellicula e mais o ultimo numero das Novidades Internacionaes, constituem o soberbo programma que hoje o Parisiense, o tradicional cinema da elite carioca, apresenta hoje ao publico distincto e refiné que o frequenta.

* * *

Vieram apprehender a "Zezé Leone".

De regresso á Paulicéa, partiram hontem os srs. J. A. Bruno e M. F. Lopes, socios da empresa D'Errico, Bruno, que com a C. C. Brasileira formam em S. Paulo o mais formidavel bloco cinematographico existente no Brasil, pois contam actualmente com 14 cinemas funccionando, dois grandes e luxuosos cine-theatros em construcção, com lotação approximada de tres mil logares cada um e mais o Braz Polytheama, formidavel theatro de quatro mil logares, que acabam de adquirir por compra.

O principal escopo da vinda desses senhores ao Rio, foi a assignatura do contrato de exclusividade de exhibição em seus cinemas da Capital e de Santos, do magnifico trabalho da Botelho-film, "Sua majestade, a mais bella", posado pela vencedora do concurso de belleza do Brasil, senhorita Zezé Leone, film que acaba de provocar grande celeuma no nosso meio cinematographico e que já estava largamente annunciado em S. Paulo.

Aproveitando a estadia nesta capital trataram tambem de assentar as bases da installação da "Agencia Cinematographica Sul-Americana", que, em sociedade com o sr. José G. Barbosa montaram no Rio, para a distribuição dos magnificos films da Metro Pictures Corporation, recentemente adquiridos na America do Norte.

Em sessão privada assistimos já aos esplendidos films da novel distribuidora: "Dangerous to men" deliciosa comedia dramatica em que a linda e trefega Viola Dana, a pequena dos olhos de esmeralda, é irresistivel de graça. Milton Sills, o sympathico galã é o seu leading man. "Uncharted Seas" é o outro estupendo film em que ao lado da scintillante Alice Lake, um atrahente typo de belleza, apparece o joven Rodolph Valentino, que, como Cezar, chegou, viu e venceu.

* * *

Thomas Meighan e a sua producção.

"Onde está a felicidade" é um desses films que merece ser visto e meditado, pois delle se desprende grande ensinamento de honra e caracter em que muitas vezes delle nos apercebemos quando em actos de outrem. Nella veremos um ladrão se regenerar ante as sinceras e commoventes lagrimas de um pobre velhinho que é roubado deshumanamente. O coração humano muitas vezes sensibilizado com os soffrimentos alheios, é capaz de um acto de generosidade enternecendo-nos a alma, que por vezes chegamos a nos regenerar de más acções. Thomas Meighan, o impeccavel interprete deste bello film, mais uma vez receberá as sympathias do publico carioca que tão merecedoramente o applaude. Completa o programma de hoje, do Ideal, "A porta fechada", por Frank Mayo que desempenha com exito o seu trabalho, de verdadeiro valor artistico. Este film de montagem superior, com enredo suggestivamente empolgante e scenas de captivante singeleza, póde ser cotado como uma obra de arte e belleza.

Wesley Barry, em "Dedicação".

E' um artista que se tem feito, ... em "Papaesinho", ... ao lado de Mary Pickford ... creança de oito annos. Depois foi em "A rainha do mundo", com May ... Avoy, e já tinha os seus ... Em "O endiabrado", foi elle a figura principal, e o que fez ... xou como recordação. E' um actor consumado.

Amanhã vae elle apparecer em um novo trabalho, no Odeon, ... que se intitula "Dedicação", ... superior á sua edade, na interpretação de um amor filial que ... commove. Mas o film tem mais ... scenas interessantes de Wesley Barry vendedor de jornaes, com um ... de pequenos, e fazendo o que os pequenos fazem. Ha mais um drama de amor com complicação de ... neces e desapparecimentos, etc.

Em summa, um film que por todos os films deve agradar.

* * *

O programma do Cinema Iris.

O bello cinema theatro da rua da Carioca está exhibindo um trabalho de Pauline Frederick que é a sua maior consagração: "A ... sa". Além disso está projectando em sua tela o 7º capitulo de "Os ... mosqueteiros" e um numero do Actualidades Fox.

Para depois de amanhã o programma é ainda mais sensacional. Basta dizer que o Iris vae exhibir um film de Tom Mix "O filho do sabão", da Fox, que é mais um motivo para triumpho; um film do programma Serrador "Ninguem", bellissima ... comedia da Al St. John "Mal ..." e um numero da Revista Odeon.

O Iris, portanto, vae ter uma semana cheia, cheiissima.

* * *

"Nas encruzilhadas de New-York" quinta-feira, no Central.

O Cinema Central annuncia para quinta-feira proxima, a premiére da famosa super-producção da Mac Sennett: "Nas encruzilhadas de New York". Neste trabalho extraordinario os principaes papeis foram confiados a nada menos de 10 artistas de ... nome na tela, como sejam: Charles Murray, Ethel Gray Terry, George O'Hara, Noah Berry, Ben Deely, Billy Bevan, Eddie Gribbon, Mildred June, James Finlayson.

E' um desses films que marcam época, tal o seu valor artistico.

* * *

"Salvação" e "365 dias" foram ... vistos por toda a gente, ... no Pathé.

Pauline Frederick, a grande ... da scena muda mundial, ... hontem no Pathé, em o film "Salvação", deu-nos de facto, mais um admiravel trabalho, bem ... emotivo e profundamente ... onde assistimos commovidos ao ... quilamento de um lar e ao ... do amor materno, calcado pela ... ferença e pelo egoismo de um ... mão, offerece "Salvação", ... grande actriz, instantes em que ... o seu valor interpretativo, ... de com a verdade das suas ... que, por isso, chegam até nós.

Paixões, amor, bondade, ... sacrificio, tudo vemos ... berbos actos da Robertson Cole, ... mais que um simples film, ... cho da vida real transportado para a tela.

Fechando tão esplendido programma, offereceu o Pathé o contraste ... emmotividade, exhibindo a comedia da Pathé New York, em 2 partes "365 dias", em que Harry Pollard, o ... mico extravagante e inimitavel, acompanhado pelo pretinho Chico ... faz rir de começo a fim, tal a ... incalculavel de imprevistos comicos que está repleto o complicado e ... ginal entrecho de "365 dias".

* * *

"O aguilhão do ciume", com Alice Joyce.

Ha films de que basta citar o titulo e o nome da artista ... immediatamente despertem um ... me interesse, o que em outros casos só é conseguido á força de um reclame intensivo. A super-producção que o Rialto annuncia para ... tendo como principal interprete a ... dissima Alice Joyce, que é hoje uma das estrellas mais admiradas e ... queridas nos Estados Unidos, é ... que, logo excitam a imaginação ... vando-nos a querer vel-a logo no primeiro dia de exhibição, "O aguilhão do ciume", quem terá tido a ventura inaudita de nunca o haver sentido? Se ha algum mortal eleito a quem a providencia brindou com esse ... excepcional, só poderá avaliar a ... deza de tal dadiva depois de assistir esse super-film em que a perfeição do difficilimo trabalho artistico de Alice Joyce e Percy Marmont faz que ... tiramos a impressão viva dos ... veis tormentos do ciume, ... no amago desse cruciante sofrimento que, justificado, ou mesmo ... cado, destroe a paz e felicidade de tantos lares!

Grippe — Combate-se com Amidofrina. A venda em todas as drogarias. (...)

Cinema Atlantico — Rua Copacabana, 580 — O ponto chic de Copacabana
HOJE! — Mais um programma de escól — ARTE E BELLEZA!
O PUGILISTA
drama em 5 actos, com o apreciado Charles Ray.
A Rosa Negra
drama em 6 actos impressionantes, da Robertson Cole, com o applaudido tragico japonez SESSUE HAYAKAWA.
Amanhã — NOVO PROGRAMMA. (R 19093)

Manteiga Phosphatada Simões
Dep. Drog. J. M. Pacheco — R. Andradas 45 — Stock sempre renovado — Remessas diarias da fabricante em Minas. Vende-se em grosso e a varejo pelo preço da fabrica. (10497)

CINEMA MODELO — Rua 24 de Maio n. 287
HOJE! — MYSTERIOS DE PARIS — HOJE!
Fina Mennichelli ...
EDADE PERIGOSA
Amanhã — "Rocambole" — Tempestade num barco (R 10631)

CINEMA MATTOSO — Praça da Bandeira
HOJE — Ultimo dia deste — HOJE
Mae Murray ...
FASCINAÇÃO
... MULHER PERIGOSA ...
Amanhã — Gigolette, ultimo episodio — Fascinação. (R 20077)

CINE BOULEVARD
HOJE — Ultimo dia deste — HOJE
O HOMEM DO FOGO — Grandioso drama em 8 actos, da Paramount ...
OS TRES MOSQUETEIROS
... 2º episodio em 4 longos actos.
Amanhã — O COMPADRE BERNABÉ ... (R 18880)

CINEMA SMART — Boulevard 28 de Setembro, 214—216
HOJE — Mais um grandioso — HOJE successo
House Peters e Louise Glaum ...
A MULHER LEOPARDO
Amanhã — Bom e verdadeiro film ... (R 18865)

Cine Fluminense
HOJE — Programma — HOJE
A HOMICIDA
... MYSTERIOS DE PARIS
7º episodio
Amanhã — A Ilha do ... (R ...)

ELECTRO-BALL CINEMA
EMPRESA BRASILEIRA DE DIVERSÕES
51 — Rua Visconde do Rio Branco — 51
A MAIS POPULAR E QUERIDA CASA DE DIVERSÕES DESTA CAPITAL

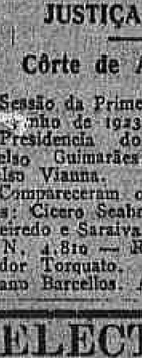

Duas ao mesmo tempo
WANDA HAWLEY
Programmas cinematographicos dos melhores fabricantes do mundo ... Bilhares, ping-pong e outras diversões
AO ELECTRO-BALL CINEMA!
51 — Rua Visconde do Rio Branco — 51 (R 20029)

ROGAMOS AOS SENHORES MEDICOS VISITAR, NO INTERESSE DOS SEUS DOENTES, OS APPARELHOS ORTHOPEDICOS, EXPOSTOS NA GALERIA DO PALACIO DAS FESTAS — SALA DE CIRURGIA N. 2, PARA O TRATAMENTO DA

Quebradura

PARA HOMENS, SENHORAS E CREANÇAS

A Hernia é uma molestia a qual o doente está diariamente ameaçado de graves perigos, que são conhecidos pelo nome de Estrangulamento herniario ... O Prof. Lazzarini ... AVENIDA GOMES FREIRE, 124 — Por cima da Pharmacia. Das 10 da manhã ás 6 da tarde. (R 18878)

Cinema Primor
AVENIDA PASSOS, 119 E 121 — Empresa: V. R. Castro
HOJE — GLORIA SWANSON, a fulgurante "estrella" da Paramount, em mais um trabalho sensacional:
Da Pobreza á Opulencia
6 actos deslumbrantes
Tripecia
grandioso drama em 6 actos.
Amanhã — "Quando o ouro desapparece".

Cinema Popular
Rua Marechal Floriano, 99, Cat. 103 — Empresa: V. R. Castro
HOJE — Ultimo dia — HOJE
Nada é Impossivel
primoroso drama em 5 actos
A Deusa do Sertão
4ª e 5ª séries
A Volta do Mundo em 18 Dias
2ª e 3ª séries
Amanhã — "A Bailarina de Broadway".

Cinema Excelsior
RUA DO CATTETE N. 271 — Empresa: V. R. CASTRO
HOJE — William Farnum, o maior dos tragicos da téla, em:
O Valle do Desespero
super-producção Fox, em 6 bellos actos
A Bailarina de Broadway
6 actos maravilhosos
Amanhã — TRIPECIA.

Cinema Mascotte
Rua Archias Cordeiro, 291 — Empresa: V. R. CASTRO
HOJE — Marion Davies, em:
A Joven Diana
7 actos Paramount
O Capitão Voador Nocturno
5 actos ... Buster Keaton, em:
A Casa dos Phantasmas
Amanhã — O numero 14 ...

THEATRO RECREIO
A's 7 3|4 — HOJE — A's 9 3|4
Ultimos dias da encantadora burleta
CABOCLA BONITA
O MAIOR SUCCESSO DO THEATRO BRASILEIRO
SEXTA-FEIRA, A's 7 3|4 e 9 3|4
Primeiras representações da revista ... em 2 actos e 13 quadros, original de Frits e Frotz
Olha á Direita!...
30 — NUMEROS DE MUSICA — 30
... B. Vieira e B. Mossurunga, RIQUISSIMA E DESLUMBRANTE MONTAGEM. (R 20080)

EMPRESA THEATRAL JOSE' LOUREIRO

Palacio Theatro
Companhia CREMILDA-CHABY
HOJE — A's 8 3|4 — HOJE
A linda comedia de Bataille
POLICHE
Amanhã — POLICHE.
Quinta-feira, 7 — O GRANDE MAGICO, festa de CHABY PINHEIRO.

THEATRO LYRICO
Companhia Italiana de Operetas CLARA WEISS
HOJE — A's 8 3|4 — HOJE
A lindissima opereta de LOMBARDO e LEHAR
LA DANZA DELLE LIBELLULE
O MAIOR SUCCESSO DOS ULTIMOS ANNOS
Mais 2.000 REPRESENTAÇÕES nos principaes theatros do mundo.
33.000 pessoas têm applaudido esta peça no theatro Lyrico
ESGOTADO AS LOTAÇÕES TODAS AS NOITES.
Já é cantado nas ruas o FOX-TROT das Gigolettes.
Amanhã e sempre — LA DANZA DELLE LIBELLULE. (R 18...)

CINE THEATRO BRASIL
Rua Haddock Lobo, 437. Tel. 2010
HOJE — Maravilhoso programma — HOJE — Sublime e grandioso film extra:
Não te esqueças de mim
em 6 actos, pela encantadora Bessie Love
EM NOME DA LEI
em super-producção em 8 actos, pelos artistas Ella Wall, Emory Johnson, Johnnie Walker.
AMANHÃ — SO' AMANHÃ — A JOVEN DIANA — Devido aos innumeros pedidos e o successo que tem ... artistas JUNIOR, a ... Dorothy Dalton. (R 19423)

THEATROS DA EMPRESA PASCHOAL SEGRETO

S. PEDRO — Companhia Nacional de dramas e Comedias
HOJE — A's 8 3|4 em ponto — HOJE
LUCILIA PERES
no vibrante papel da protagonista em 4 actos e 5 quadros, de SARDOU
A TOSCA
Barão de Scarpia, F. MARZULLO — Mario Cavaradossi, ARMANDO ROSAS ...
A seguir — A HONRA, de Sudermann ...
Em preparo — MARIA ANTONIETTA ...

S. JOSE'
GRANDE COMPANHIA NACIONAL DE REVISTAS E BURLETAS
HOJE — A's 7 3|4 e 9 3|4 — HOJE
A revista de Luiz Peixoto, com musica de Assis Pacheco
Meia noite e trinta
Amanhã — FESTA DO 1º CENTENARIO.
Em ensaios — "QUE PEDAÇO!" revista de Serra Pinto, com musica de Paulino Sacramento.
CINEMA MODERNO — "Jack, o Destemido" (13º e 14º episodios); "Pela honra de uma mulher" (cinco actos).

CARLOS GOMES
COMPANHIA NACIONAL DE BURLETAS
Garrido
HOJE! — A's 7 3|4 e 9 3|4 — HOJE!
A burleta de FREIRE JUNIOR
Luar de Paquetá
Espectaculos interessantissimos, em que se podem divertir as familias. A seguir — MARIA SABIDA, de Victor Pujol.

Cine-Theatro AMERICA — Comp. Popular de Rio de Janeiro, de burletas e revistas
HOJE — A's 8 horas — HOJE — a linda revista em 2 actos e 3 apotheoses:
O 31 CARIOCA
... grandes estrellas ... PEPA DELGADO, MACHADO CONCEIÇÃO, ARMANDO BRAGA, MARIA MATTOS ... TODOS AO AMERICA!

CINE TIJUCA
HOJE — HOJE
Tempestades d'alma
5 actos, pela grande House Peters
QUASI UM MARIDO
5 actos, por Will Roggers.
Amanhã — "Follas de Abril", 5 actos, por Marion Davies; "Dados de Volúpia", ... "A Noiva de um amigo" ...

CINE HADDOCK LOBO
HOJE — HOJE
AS TRES BALAS — 5 actos, pelo tragico WILLIAM FARNUM
O SOLTEIRÃO
5 actos, por John Cumberland.
Amanhã — "Ser ou não ser", 6 actos, por Leon Malott ... por Will Roggers.

CORREIO SPORTIVO

FOOTBALL

O MAO SIGNO DO BOTAFOGO F. C.

O sr. Oldemar Murtinho deve estar a essas horas, seriamente embaraçado na responsabilidade da aventura a que lançou o Botafogo F. C.

Assim nos permitte dizer a esmagadora derrota que ainda anteontem lhe infligiu o S. Christovão, apos uma luta cheia de peripecias e durante a qual, ficou plenamente provada a incapacidade do quadro da rua General Severiano.

Nós que com tanto carinho acompanhamos o movimento dissidente que aquelle cavalheiro provocou e que vimos com verdadeira sympathia querendo a rehabilitação do Botafogo, não podemos emudecer e havemos de, mais uma vez, mostrar aos botafoguenses verdadeiros a antipathia da attitude daquelle moço, arrastando as tradições tão invejaveis de seu club, a um caminho impuro, para satisfação de um capricho infantil, de um capricho futil, e prejudicial em todos os seus pontos.

Por elles, victima de uma vaidade esquisita, lá se vae o Botafogo, soffrendo os seus continuos revezes e, quasi, em competição com os ultimos collocados na tabella da Metropolitana. Isso ha de durar por muito ainda, mesmo a despeito da innocencia do optimismo de muita gente, como a de alguem que nos escreveu, chamando a attenção para tecendo hymnos pela victoria de 3 x 2 sobre o Fluminense.

Nós nos calámos, mas não tinha razão o missivista, como está ahi a realidade dos factos a demonstrar.

O Botafogo foi derrotado, pelo Flamengo, pelo America, pelo Vasco, pelo S. Christovão e ha de continuar em sua triste cequencia de derrotas, emquanto o seja da vontade do sr. Murtinho.

Ademais, a victoria sobre o Fluminense, não traduz valor algum. Derrotar um team decahido, em franco declinio, derrotar um club que cultiva mais o snobismo, é cousa que qualquer teamsinho faz. O caso é que quando encontra um adversario mais ou menos em condições, sem grande technica mesmo, como aconteceu com o America, como se deu com o S. Christovão, o Botafogo não resiste e sae succedido.

Ahi o seu triste vaticinio, á má estrella do sr. Oldemar Murtinho.

***

OS PALPITES DOS CHRONISTAS

Com os resultados de hontem, ficaram assim collocados os chronistas, nos torneios da A. C. D. R. J.:

Taça America — Osmar Graça 107 pontos, Carvalho Corrêa 104, Octavio Silva 103, Luiz Vianna 100, Helio Netto Machado 99, José Briani Junior 96, Celio de Barros 95, Arcy Tenorio 93, Antonio Velloso 93, Ricardino Netto 91, Hercules Aguiar 89, Luiz Flores 88, Frederico de Diniz 88, Eduardo Motta 87, Serra Pinto 87, Ernani Ferreira 87, Rollim Pinheiro 83, Newton Brandão 82, Nery Stelling 82, Adaucto de Assis 82, Julio Silva 81, Honorio Netto Machado 81, Eduardo Maia 81, Raul Loureiro 80, Léo Osorio 78, Gambetta Amaral 76, José Briani Netto 72, Balthazar Cerqueja 69 e Ernesto Flores 68.

Premio Liga Metropolitana — Albertino M. Dias 117, Manoel P. Rocha 116, Marino Netto Machado 113, Alvaro Sarabando 103, Americo de Barros 100, Helio Netto Machado 99, J. Rodrigues da Motta 97, Arcy Tenorio 93, Othelo de Souza 86, Lindolpho Ribeiro 86, Adaucto de Assis 82, Julio Silva 82, Honorio Netto Machado 81, Marcello Branco 80, Augusto Nicolau 74 e Antonio Galvão 69.

***

O CAMPEONATO DA 2ª DIVISÃO

E' a seguinte, a actual collocação dos clubs concorrentes ao campeonato da 2ª divisão:

Serie A — 1º logar sem ponto algum perdido, o Hellenico; 2º logar, com dois pontos perdidos, o Metropolitano; 3º logar, com tres pontos perdidos, o Bomsuccesso; 4º logar, com quatro pontos perdidos cada um, o Esperança, o São Paulo e Rio; 6º logar com onze pontos perdidos, o Progresso; 7º logar, com doze pontos perdidos, o Rio de Janeiro.

Serie B — 1º logar, com dois pontos perdidos, o Everest; 2º logar, com tres pontos perdidos, o Palmeiras; 3º logar, com quatro pontos perdidos, o Independencia; 4º logar, com cinco pontos perdidos, o Modesto; 5º logar, com sete pontos perdidos, o Syrio; 6º logar, com oito pontos perdidos, cada um, o Campo Grande e o Ypiranga; 7º logar, tendo nove pontos perdidos, o Ramos.

***

TAÇA SYNOROL

No campo da rua Moraes e Silva, realizou-se ante-hontem, o jogo entre as equipes representativas das casas Vieira Nunes e Cavalcanti, para disputa da taça Synorol, offerecida pelo Instituto Bender.

A partida foi bem jogada, tendo vencido o team da Casa Vieira Nunes, que conseguiu abater o rival pelo score de 5 x 3.

Houve boa assistencia e durante o match, verificou-se a maior cordialidade entre os adversarios.

***

O FINAL DO PRIMEIRO TURNO

São os seguintes, os jogos que faltam ser disputados, para terminação do 1º turno da serie A da 1ª divisão da Liga Metropolitana:

America x Flamengo.
Andarahy x Botafogo.
Andarahy x Fluminense.
Bangu' x Flamengo.
Fluminense x S. Christovão.
S. Christovão x Vasco da Gama.

***

NACIONAL F. C.

Ao contrario do que foi publicado, a directoria do Nacional F. C., antigo Farwest, é a seguinte: presidente, Jorge da Gama e Abreu; secretario, Alarico Maciel; thesoureiro, Jorge Nascente; director de football, Luiz Palamone.

***

INFORMAÇÕES DIVERSAS

LIGA METROPOLITANA — A directoria em sua ultima sessão resolveu:

Recorrer para o Conselho Superior do acto do Conselho Technico da 1ª divisão que julgou isentos de pena, os srs. Aulo Moreira da Silva e Frederico Mendes e que puniu os srs. Francisco Magalhães Couto e José da Costa Faria, ao deixar de applicar-lhes a letra e do art. 68 dos estatutos;

Recorrer para o Conselho Superior do acto do Conselho Technico da 2ª divisão que não applicou ao Progresso F. C. a multa de que trata o art. 28 dos estatutos no jogo de segundos quadros Esperança x Progresso;

Manter o seu acto que concedeu transferencia ao sr. Eduardo Souza Martins, do Americano para o Bangu;

Submetter á apreciação do Conselho Superior o nivel moral do sr. Eduardo Souza Martins;

Applicar aos srs. dr. Luiz Paula e Silva e Léo de Sá Ozorio o paragrapho unico do art. 50 do Regimento Interno;

Multar em 30$ o sr. Winkabran Lima, representante do Bangu, por ter se ausentado, sem licença da mesa, da sessão do Conselho Technico da 1ª divisão em 26 de abril p. passado.

Designar o presidente e 1º thesoureiro para negociarem a regulamentação da taça "Dr. Raul Soares";

Fazer o registro do sr. Orlando do Villa Isabel F. C.;

Conceder transferencia ao sr. José Fernandes, do Vasco da Gama para o Carioca;

Advertir o Rio Moto Club por ter infrigido a letra e do art. 64 dos estatutos;

Julgar pessoa idonea o sr. Paulo Porto, indicado para representante do Botafogo F. C.

Approvar o acto do presidente que adiou os jogos de Basket-ball do Tijuca Tennis Club, com o Fluminense F. C., America F. C. e S. C. Mangueira;

Approvar o parecer que concede registro ao sr. Alfredo Mello, por saber ler e escrever;

Approvar o parecer que negou registro ao sr. José dos Santos, por não saber ler nem escrever;

Officiar ao Fluminense F. C. para cumprir a decisão do Conselho Superior de accôrdo com as razões allegadas pelo presidente;

Submetter á apreciação do Conselho Superior a proposta do Conselho Technico da 1ª divisão que manda eliminar o sr. Waldemar Coelho da Silva;

Applicar o paragrapho unico do art. 30 do Regimento Interno aos representantes junto ao Conselho de Basket-ball dos clubs Botafogo America, Flamengo, Boqueirão e Fluminense;

Applicar aos representantes dos clubs Andarahy, Botafogo e Fluminense, junto ao Conselho de Tennis, e aos representantes do Confiança junto ao Conselho Technico da 2ª divisão, o paragrapho unico do artigo 50 do Regimento Interno;

Multar em 10$ o Fluminense F. C., por terem os seus representantes faltado a 2 sessões consecutivas do Conselho de Lawn-Tennis;

Multar o Andarahy A. C. em 100$000 por terem os seus representantes faltado a 4 sessões consecutivas do Conselho de Basket-ball;

Multar o Andarahy A. C. e o S. C. Brasil em 50$ e 10$ respectivamente, por terem os seus representantes faltado a 3 sessões e 2, consecutivas do Conselho de Lawn-tennis;

Multar em 10$ o Palmeiras e o Botafogo, por terem os seus representantes faltado a 2 sessões do Conselho Technico da 1ª divisão;

Multar o Bomsuccesso F. C., Club Gymnastico Portuguez, Club Sportivo de Equitação, respectivamente, em 50$ e 100$, por terem os seus representantes faltado a 3 e 4 sessões.

SÃO CHRISTOVÃO A. C. — Completando hoje o São Christovão A. C. o seu 14º anniversario, a directoria convida os associados para uma festa intima, que começará ás 8 horas da noite.

Amanhã, ás 9 horas da manhã, será feita uma romaria aos tumulos de João Cantuaria e José Rollo, esperando a mesma directoria, a presença dos socios, na séde social, ás 8 horas.

VILLA ISABEL F. C. — No campo do Villa Isabel F. C., realizou-se ante-hontem a festa intima, offerecida pela sua directoria, aos jogadores dos primeiros e segundos teams.

Realizou-se um match de football e foi servida uma feijoada aos presentes.

A FESTA DO JEQUIA' F. C. — A festa do Jequiá F. C. que, realizada domingo na ilha do Governador alcançou grande exito, offereceu os seguintes resultados:

1ª prova — Jequiá x Santa Cruz. Venceu o Jequiá por 2xo.
2ª prova — Cocotá x Flecheiras. Venceu o Cocotá por 2xo.
3ª prova — Galeão x Paulistano. Venceu o Galeão por 2xo.
4ª prova — Ribeira x Tiradentes. Venceu o Ribeira por 4xo.
5ª prova — Jequiá x Far West. Empate de oxo.

Os teams estavam assim constituidos:

Far West: Almir — Palamone, Couto — Nestor, Alfredinho, Cordeiro — Jolibel, Alcindar, Surica, Almir, Claudionor.

Jequiá: Couto — José Luiz, Tilé — Bronzo, Nascimento, Nelson — Nicanor, Guaracy, Santos, Carneirinho, Albino.

GREMIO DESPORTIVO JABORANDY — E' a seguinte, a nova directoria eleita e empossada, para a administração do G. D. Jaborandy, durante este anno: presidente, tenente Hermann Schayé; vice-presidente, Antonio Marques de Azevedo; 1º secretario, dr. Gustavo de Abreu; 2º secretario, Raul de Barros; 1º thesoureiro, José Marques de Azevedo; 2º thesoureiro, dr. Pedro Pereira Prata; director sportivo, Gastão Menusier; vice-director sportivo, Antonio Fernandes.

Conselho fiscal — Nelson Medeiros, Arthur Monteiro de Oliveira, Benjamin Floriano da Silva Barradas, coronel Julio de Abreu, José de Moura Coutinho, João Drummond Junior.

Commissão de syndicancia — João Baptista Lauria, Domingos Raphael Lauria, Geraldo Soeiro Pinto, Renato Guimarães, Burrich Furrer, Virgilio Tavares.

SAPOPEMBA x VIEGAS — Realizou-se domingo ultimo, em Deodoro, um encontro entre as duas equipes acima. Coube a victoria ao Sapopemba, que venceu o adversario pelo score de 5x1 no 1º, e 3xo, no 2º team.

UM DESAFIO

O sr. Gustavo de Almeida deseja lutar com o sr. Rodrigues Alves, ara que o desafia, propondo um match em 10 *rounds*. Todas as mais condições ficam ao criterio do desafiado.

***

UM FESTIVAL SPORTIVO NA EXPOSIÇÃO

Rodrigues Alves deverá jogar

No proximo dia 13 do corrente, quinta-feira, será levado a effeito, no recinto da Exposição Internacional, um festival sportivo, onde serão disputadas provas de luta romana, box, jiu-jitsu, etc.

Para a prova de box, Rodrigues Alves já foi convidado.

O "ring" para a luta será o do Club Athletico, que alli se acha armado desde o match Henri Rose x Battling Dutch.

***

JAYME SANTOS DESAFIA ANTHERO SOARES PARA UM MATCH DE 15 "ROUNDS"

Esteve hontem nesta redacção o pugilista amador, Jayme Santos, que nos pediu lançassemos um novo desafio á Anthero Soares.

Jayme Santos, apezar de ser o desafiante, declara que não lutará absolutamente, em menos de 15 rounds.

***

JOHNNY CAPERECHET DESAFIA JOSE' MUZI

O pugilista amador, Johnny Caperechet, desafia o sr. José Muzi.

Caperechet disse-nos ter baixado de categoria, estando com 61 kilos, presentemente.

XADREZ

C. DE XADREZ GUANABARA

O proximo torneio da segunda turma

Encerraram-se no dia 30 de maio p. p. as inscripções para o torneio da segunda turma do Club de Xadrez Guanabara, cujas partidas iniciaes serão jogadas na proxima sexta-feira.

Inscreveram-se no referido torneio, os amadores srs. Armando Massow, Sebastião Ribeiro Liones, A. Montenegro, dr. Carlos Pimentel, dr. Leocadio Chaves, dr. José da Costa Cruz, dr. Deusdedit Travassos, dr. P. A. Araripe, capitão Eduardo Barros, Antonio Carneiro Mendonça, Henry Schonbrum, e Francisco Vieira Agarez.

As partidas serão disputadas ás segundas, quartas e sextas-feiras, de 8 horas da noite, em deante, tendo á assistil-as o director technico.

O torneio será disputado em turno singelo, na nova séde, á rua Gonçalves Dias 83, (2º andar do Café do Rio).

PATINAÇÃO

A PROXIMA CORRIDA DO LEME

Realizado domingo ultimo, o sorteio para a formação das turmas que vão concorrer á proxima corrida do rink do Leme offereceu o seguinte resultado:

1ª *turma* — Luiz Azanti, Eduardo A. Pereira, Felisberto Cordeino, Ibrahim Ferreira.

2ª *turma* — Albino G. Mello, Americo de Souza, A. Monteiro, Oswaldo P. Oliveira.

3ª *turma* — Castro Neves, José A. Silva Ribeiro, Domingos C. Miragaia, José Almeida Filho.

4ª *turma* — Abilio Vasconcellos, Manoel Moraes, Arlindo Teixeira, Sylvio J. Monteiro.

TURF

JOCKEY-CLUB

A Commissão Directora de Corridas do Jockey-Club, reunida hontem para julgamento da sua corrida de domingo ultimo, resolveu tomar as seguintes deliberações:

a) — dar o seguinte despacho ao requerimento do sr. Ernesto Bormann, representante da proprietaria do cavallo Nassau: Indeferido. O inquerito aberto immediatamente após a disputa do Grande Premio Cruzeiro do Sul, evidenciou a improcedencia da reclamação, havendo o jockey Pablo Zabala declarado não ter sido chicoteado o seu pilotado nem ter sido embaraçado pelo jockey de Nemo. Outrosim, não ganharia a carreira, porque Nassau terminou, por completo, esgotado;

b) — deferir o requerimento do sr. dr. Daniel de Souza Ramos, referente á taxa de inscripção do cavallo Scintillante;

c) — chamar á secretaria os jockeys Ricardo Araujo, Pablo Zabala, Carmello Fernandez e aprendiz Walter Siqueira;

d) — ordenar o pagamento dos premios, de accordo com a papeleta apresentada.

***

VARIAS NOTICIAS

O movimento de apostas verificado na corrida de ante-hontem, no Jockey-Club, que bateu não só o record dessa sociedade na actual temporada como os das duas maiores sociedades congeneres do paiz, veiu mais uma vez demonstrar que o publico se interessa sempre pelos bons programmas e que estes, postos á margem os embaraços naturaes que podem ser facilmente vencidos, só se conseguem com premios de bôa dotação. Isso ficou exuberantemente demonstrado o anno passado, quando tivemos uma série de premios de dotação elevada, não resultando dahi prejuizos para os cofres das nossas sociedades. Nem se diga que os forasteiros vindos para as festas centenarias foram os que contribuiram para os movimentos grandes de apostas. Os nossos hippodromos tinham o seu publico commum augmentado principalmente por elementos da propria população da cidade, esses mesmos elementos que ante-hontem affluiram ao prado de São Francisco Xavier, attraidos pela realização do nosso Derby.

A experiencia demonstra, pois, e de modo inilludivel, que se as sociedades despenderem mais, dotando melhor os seus premios, paralellamente obterão maior porcentagem resultante do augmento do publico, que joga mais.

Para mostrar como o publico ante-hontem se interessou pelas carreiras basta que se tenha em vista que a média das apostas nos oito pareos do programma foi de 37:657$000. O Jockey-Club distribuiu em premios, inclusive os cinco por cento dos terceiros logares, a quantia de 50:000$000, tendo obtido da porcentagem sobre o jogo pouco mais de 59:000$000, tendo, pois, um saldo apreciavel em seu favor, saldo que augmentará sem duvida de mais do dobro se incluirmos a receita obtida com a venda de entradas e com as joias de inscripção.

Nenhum argumento é melhor que a expressão das cifras.

—:— O potro Nemo, que ante-hontem ganhou o Derby Brasileiro, soffreu hontem applicação de um caustico no tendão attingido em um dos seus galopes na semana passada. Terá, pois, o filho de Scota, de interromper temporariamente o seu entrainement.

—:— Do nosso serviço telegraphico do Rio Grande do Sul destacamos o seguinte despacho, procedente de Pelotas, com data de 2 do corrente:

"As forças do governo commandadas pelo intendente de Uruguayana, na sua passagem pela estancia do coronel Plotonico Assis Brasil cercaram o aramado, levando toda a cavalhada, inclusive duas reproductoras de corrida, importadas da Argentina. Tambem do campo de Carlos Reverbel foram levados quatro potros de anno e meio, filhos de Hall Cross e pertencentes ao coronel Macedo Couto."

As informações que temos de pessoa chegada ha poucos dias de Porto Alegre é que tambem alli foi recebida tal noticia, sendo que entre os potros levados figuram Gaúcho, por Hall Crosse e Onix, e um irmão proprio de Algarve. Quem nos deu esta informação accrescentou que iria pedir sem demora a intervenção de uma pessoa que goza de prestigio junto do governo daquelle Estado no sentido de serem restituidos os filhos de Hall Cross, cuja requisição importa em uma séria perda para a elevage do paiz.

—:— O sr. Mendes Campos adquiriu ante-hontem a egua Charity, que ganhou algumas vezes no turf paulistano. Charity disputará aqui algumas carreiras com a blusa dos srs. M. Campos & Hime, e em seguida será enviada para o Haras São José afim de servir na reproducção.

—:— Killai, que foi ha pouco adquirido para o turf de Porto Alegre, já fez a sua estréa no hippodromo da Protectora, e de maneira mediocre. O filho de Ginger Ale tomou parte em uma das ultimas corridas do mez passado. Depois de correr na vanguarda cerca de 1.000 metros, retrogradou, tendo ganho a carreira a egua Gladys. O ex-companheiro de blusa de Nubil não conseguiu sequer entrar collocado.

—:— O potro Olaó, ultimamente adquirido em Buenos Aires pelo sr. Carlos Eiras, fará a sua estréa na proxima reunião do Jockey-Club, disputando o segundo premio das libras. O filho de Fisherman tem revelado bôas qualidades e o seu proprietario deposita nelle muitas esperanças. Para montal-o foi convidado o jockey D. Suares, que acceitou o convite e já o tem trabalhado. No mesmo grande premio, que tudo indica será uma carreira sensacional, além de Rondes, que será provavelmente o favorito, intervirão mais, entre outros, os nacionaes Adol, Ondina e Ouredo, a potranca Anunciay, que ganhou ante-hontem em São Paulo um premio tambem offerecido pelo Jockey-Club de Buenos Aires, e o potro Comoi, cuja estréa é esperada com natural curiosidade.

BOX

A PROPOSITO DE CARPENTIER

O povo francez, do mesmo modo, exaggerado, por que faz os seus idolos, parece sentir uma voluptuosidade enorme em os destruir.

Georges Carpentier é disso bôa prova.

O publico francez pôl-o um dia por cima dos seus sabios e seus pró-homens. Foi o heroe nacional, o adorado idolo das multidões, conheceu os prazeres do exito, tão grande como immerecido, diga-se, e como caso phenomenico empolgou, de uma vez, a attenção de Paris, de toda a França mesmo, por mais de vinte e quatro horas. Todo o dia, porém, tem seu occaso, como o sol seu eclipse, e, a multidão, á força de admirar o heroe, e de o animar, começa a comprehendel-o, a enumerar todos os seus procederes, para formar delle uma opinião. Dahi o declinio do enthusiasmo de agora e o nascimento de uma certa hostilidade, contra o triumphador.

Em 1921, a França fez delle o seu Deus. Elle era tudo. A imprensa deu até edições extraordinarias. Deu-lhe o retrato de todos os modos e feitios. Essa exaggeração na idolatria concorreu talvez para a derrocada. Georges Carpentier quiz ir além das suas forças, pensou em medir-se com homens de categoria superior á sua, esquecendo o bom senso e deixando-se levar pela adulação. Foi, assim, que se metteu na aventura do encontro com Dempsey.

Depois da derrota, obrigado já pelas circumstancias aventurou-se num match com Siki, julgando segura a victoria por meio do tribofe, mas, o negro no ring "esqueceu-se" do combinado e o Carpentier beijou a lona.

Houve no coração dos francezes, então, uma especie de piedade. Correu-se um véo sobre o escandalo do tribofe, coisa provada, e deram-lhe occasião de se rehabilitar pelejando de novo "pour l'honneur", e em beneficio dos laboratorios scientificos. No primeiro momento, quando a sua vaidade ferida lhe fazia ter idéas de desforra, Georges acedeu, mas, depois, na convalescença da surra formidavel que o negro lhe applicára, convenceu-se de que não tinha chance alguma para enfrentar Siki, e desistiu da sua philantropica offerta. Foi o primeiro passo... Dahi em deante Carpentier... "c'est fini!"

NOTAS SOCIAES

NATALICIOS

Fazem annos hoje:

o sr. Agenor Lopes de Oliveira;

— o dr. Ajax Dutra da Fonseca, funccionario do Ministerio da Viação;

— o dr. Marciano Xavier;

— Faz annos hoje o dr. Marciano de Aguiar Moreira, director aposentado da Estrada de Ferro Central do Brasil.

— Fez annos ante-hontem a professora da Escola Normal, a senhorita Dagmar Medella da Costa.

CONFERENCIAS

O dr. Taciano Accioly realiza hoje, no Instituto Historico, no edificio do Syllogeu, uma conferencia sobre o thema — A America e a Paz Universal, que será presidida pelo conde de Affonso Celso e honrada com a presença do embaixador da Republica Argentina. O conferente dedica o seu trabalho áquella Republica, pretendendo prestar-lhe ainda uma expressiva homenagem por intermedio do seu embaixador que partirá dentro em breve para Buenos Aires. O conferente conta merecer a attenção de um auditorio selecto, principalmente das classes academicas.

VIAJANTES

Pelo "Cap Norte" chega amanhã da Europa, o dr. Jorge G. Sant'Anna, cirurgião e gynecologista, que se occupou nos principaes hospitaes europeus dos assumptos de sua especialidade.

O dr. Sant'Anna frequentou, entre outros, os hospitaes de Berlim, Hamburgo, Leipsig, Francfort, Budapest, Munich, Vienna e Paris, onde esteve em contacto com os mais notaveis especialistas.

FESTA

Realiza-se hoje, uma festa no Collegio Sylvio Leite, em homenagem á data natalicia do director do estabelecimento de ensino. O programma está assim distribuido: 1ª parte, ás 11 horas, formatura do batalhão collegial; 2ª parte, ás 12 horas, discursos de saudação, por diversos alumnos; 3ª parte, ás 8 horas, match de basket-ball pelos teams do British American Sport Club e do Sport Club Sylvio Leite; 4ª parte, sarão dansante.

— A data de hontem foi de alegria para o lar do sr. Alvaro de Freitas, que teve a sua residencia repleta de familias, para solemnizar a passagem da data natalicia de sua esposa, d. Yvonne de Freitas.

FALLECIMENTOS

Falleceu no sabbado, na cidade de S. Salvador, o dr. Odorico Octavio Odilon, professor de Geographia e Historia Universal do Gymnasio da Bahia.

MISSAS

Serão resadas hoje, missas de 30 dia, ás 9 1/2 horas, na egreja do Carmo e ás 8 horas, na Cathedral de Nictheroy, por alma do coronel Augusto Henrique de Almeida, director da secção do Ministerio da Justiça, por dos drs. capitão Henrique Moss de Almeida, medico do exercito, Nelson Moss de Almeida, clinico naquella cidade e Augusto Henrique de Almeida Junior, chefe interino da Caixa Economica.

UMA PROPAGANDA DE GRANDE VANTAGEM PARA O PUBLICO

A Casa Vieitas avisa ao publico de que todos os concertos em oculos, pince-nez, lorgnons e substituição de lentes quebradas, feitos em sua secção de optica, serão gratis até o preço de 3$000, e os de maior importancia soffrerão esse abatimento. A Casa Vieitas não está mais na esquina da rua do Hospicio, e sim no predio ao lado, rua da Quitanda, 99. (9245)

O "Ré Vittorio" trouxe varios diplomatas

Em viagem para Genova passou, hontem, pelo porto desta capital, o paquete italiano "Ré Vittorio", que procedeu de Buenos Aires.

O navio italiano, depois de desembaraçado pela Saude do Porto, que verificou serem bôas as suas condições sanitarias, foi atracar ao Cáes do Porto, onde deu desembarque aos passageiros que transportou para o Rio, em numero de 33, dos quaes 23 em primeira classe, 2 em segunda e 8 em terceira.

Em transito conduz 266 passageiros, entre os quaes figura o diplomata uruguayo Jorge Goldukorn.

A seu bordo chegaram ao Rio os diplomatas Francisco Rivas Vicuña e Trancoso Sanches, chilenos; Leo S. Rowe, norte-americano; Alberto Calvo, colombiano.

HOJE 30:000$000 INTEIRO, 2$400 Loteria do E. do Rio (12.787)

Os Meus Pulmões

"Tenho tossido tanto, que sinto os pulmões doloridos e fracos." E' este o vosso caso? Não espereis então mais tempo. Perguntae ao vosso medico com respeito a tomardes o Peitoral de Cereja do Dr. Ayer. E' feito para o tratamento de constipações e tosses. A' venda por mais de 70 annos. (3348)

A VIDA EM VIDROS Rhum Creosotado ou Ernesto Souza BRONCHITE Rouquidão, Asthma, Tuberculose pulmonar. GRANDE TONICO abre o appetite e produz a força muscular. GRANADO & C. Rua 1º de Março n. 14

FORMULA: CREOSOTO DE FAIA -:-IODO-:- Hypophosphito de SODIO Hypophosphito de CALCIO GLYCERINA Fartos elementos para a Hygiene dos Pulmões e :: Robustez :: (4048)

INDICADOR

ADVOGADOS

Dr. Amallo da Silva — Rua 7 de Setembro 207, sobrado.
Dr. Alvaro Goulart de Oliveira — Rua da Alfandega 91, sobrado.
Dr. Salgado Filho — R. General Camara 47, 1º and. Tel. 5304, Norte.
Drs. Verissimo de Mello e Domingos Louzada — Quitanda 45. T. C. 3907.
Dr. Nelson Campos — Escriptorio, rua da Carioca, 66, sob. Tel. C. 1520.
Dr. Francisco Loup — Carmo, 71, 1º, sala 3ª, 9 ás 11 e das 16 ás 18 hs.
Dr. Alfredo Machado Guimarães Filho — R. do Ouvidor, 52, 1º andar.
C. Daniel de Deus — Advogado.
Dr. J. M. Mac Dowell da Costa — General Camara, 66. Tel. Norte 4747.
Dr. Edmundo de Miranda Jordão, General Camara 20. Tel. N. 6374.

MEDICOS

Dr. Luis Ramos — P. Saenz Pena 11. R. Conde Bomfim 685. Tel. V. 1639.
Dr. Moraes (Manoel de). Av. R. Branco 137. (15 hs.) 2.ªs, 4.ªs e 6.ªs.
Dr. I. Malagueta — R. do Carmo, 5 (Esq. de S. José). Tel. 2652, C.
Dr. A. Pamplona — Medeiros Passaro, 27, Tijuca, V. 1276, 1º de Março 15. N. 5303, das 14 ás 16 horas.
Dr. Flavio de Moura — R. Buarque n. 83 (Leme). Tel. Sul 1032.
Dr. Henrique Duque — Rodrigo Silva n. 5. Res.: R. Ibituruna 73.

MEDICOS ESPECIALISTAS

Dr. Renato de Souza Lopes, prof. da Fac. (App. digestivo. Trat. esp. da epilepsia) RaiosX). S. José 39 (2-4).
Dr. W. Schiller (mentaes e nerv.) — R. M. Olinda (1-3). Tel. S. 2404.
Drs. Ursulina — (Senhs. e creanças). S. José 31 (12 ás 2 1/2). C. 3869.
Dr. Nelson Miranda — Trata pelos raios X os tumores ganglionarios, fibromas, canceros, etc. R. Carioca, 48. C. 1525.
Dr. F. Terra — (Pelle e syphilis) — R. Assembléa 40 (2 ás 4).
Dr. A. F. da Costa Junior — (Ass. da Fac.) Pelle, syphilis, tumores. App. de radium. Chile 17 (4 ás 6).
Dr. Moncorvo — (Creanças) — R. do Carmo, 31 (3 hs.) Moura Brito 38.
Dr. Werneck Machado — (Pelle e syphilis). Largo da Carioca 11, 2º and.
Dr. Guilherme Eisenichr — (Tuberculose). Rua Mal. Floriano, 44.
Prof. Dr. Rabello — Syphilis, doenças da pelle. Assembléa, 85.
Dr. Marinho Rego — Mol. int., pulmões e intestinos. S. José 63, 1 ás 3 hs. Res. Tel. S. 2184.
Dr. Murillo de Campos — (Doenças mentaes e nervosas). Quitanda 25, 4 á 1 h.

Raios X — Dr. J. Geraldo Vieira, com pratica dos hospitaes de Paris, Berlim e Francfort. Radioscopia — Radiographia — Radiotherapia. Assembléa n. 38. Telephones Central, 3640, cons. Villa 5518, residencia.

CURA DA HYDROCELE

Dr. Leonidio Ribeiro, cura radical da hydrocele sem operação. 7 de Setembro 38, das 3 ás 4. Tel. 5510, C.

PARTOS E MOLESTIAS DAS SENHORAS

Dr. Daciano Goulart — R. Uruguayana 25 (4 ás 6). Tel. C. 3762.
Dr. Lincoln de Araujo — R. 7 de Setembro 96 (3 ás 5). T. C. 2551.
Dr. Camacho Crespo — R. Conde de Bomfim 577. Tel. V. 1771.
Dr. Jeronymo Guimarães — Bambina, 124, S. 2409, r. Carioca 48, C. 358.
Madame Moitrel Barbosa (parteira) — 34, r. da Assembléa, 2º andar. Teleph. C. 2672.

Dr. Bento Ribeiro de Castro — S. Clemente 458. (905 S.) Quitanda, 15 (4 hs.) Diathermia e raios ultra-violeta.

CLINICA CIRURGICA, VIAS URINARIAS

Dr. A. Costallat — R. Carioca, 30 — (das 4 ás 6 hs.) Tel. C. 3950.
Dr. Julio de Macedo — R. Carioca, 54-A (de 8 ás 18). Tel. C. 3051.

CIRURGIA, MOL. SENHORAS VIAS URINARIAS

Dr. Eugenio Decourt — Consultas diarias — Assembléa, 34, de 3 ás 5 hs.
Dr. Rupert Pereira — Uruguayana, 134, (de 1 ás 6). Tel. N. 6683.
Dr. Osorio Mascarenhas — Av. Rio Branco, 257 (3 ás 5). C. 940.
Dr. Hygino, das F. Paris e Rio. Cir. geral. Mol. Senhoras — S. José 69.

CIRURGIA, DOENÇAS DO RECTO E ANUS

Dr. Raul F. Santos — Rua do Passeio 56 (1 ás 4). Tel. C. 2369.

GARGANTA, NARIZ, OUVIDOS E BOCCA

Dr. Eurico de Lemos — Especialista Prof. liv. da Faculdade. Cura ozena (fetidez nasal). R. Assembléa, 23 (sobr.) — Das 12 ás 6 hs.

GARGANTA, NARIZ E OUVIDOS

Dr. Augusto Linhares — Cura gagueira. Quitanda 11. (2 hs.) C. 963.
Dr. Alvaro Tourinho — Ouvidor, 152, diariamente, das 3 ás 5 horas.
Dr. Paulo Brandão — Quitanda, 5 — (2 ás 5 hs.). Tel. 5559, C.
Dr. Sebastião Cesar da Silva — Ouvidor, 189, 1º — 2 ás 5. T. N. 5508.
Dr. F. Castilho Marcondes — Rua Chile, 17 (3 ás 5). Tel. C. 4074.

OLHOS, GARGANTA, NARIZ E OUVIDOS

Dr. Raul David de Sanson — S. José, 43, 1º, das 2 ás 5. Tel. C. 5197.
Dr. Hilario de Gouvêa — R. de São José 24. Tel. C. 2558, 2 ás 4 hs.

OCULISTAS

Drs. Moura Brasil e Gabriel de Andrade — Uruguayana 37 (21 ás 4).
Dr. Pacheco de Faria — Carioca, 43 — 2.ªs, 4.ªs e 6.ªs (4 ás 6). C. 5380.

ESCOLAS E LIVRARIAS

Livraria Alves — Livros collegiaes e academicos — R. Ouvidor, 166.

HOTEIS E PENSÕES

Hotel Avenida — O mais importante do Brasil. End. telegr. "Avenida".

OS MELHORES CAFÉS

Café Ideal — Sempre puro. Dep. r. Saude 142 e 150. Tel. 707, Norte.

SECÇÃO LIVRE

DR. ERNANI FARIA ALVES

Cirurgia geral — (Appendice, Hernias, tumores, etc.)

Apparelhos e Vias Urinarias.

Rua da Quitanda 33, 1º andar. A's 5 horas. Telephone 788 C. (599)

ESCROPHULAS E RACHITISMO

Desde que uma creança tiver ganglios, uma paralysação do desenvolvimento, deve tomar a TRICALCINE. O granulado de TRICALCINE é sempre acolhido pelas creanças com avidez, como guloseima. Por outro lado, pouco importa a forma desse medicamento, quer se trate do TRICALCINE em hostias, comprimidos, pós ou granulados, sob a sua influencia sufficientemente prolongada, vêem-se os ganglios diminuir de volume e de numero, desapparecer as erupções de impetigo, melhorar as conjunctivites. A creança cresce, medra e toma forças.

A TRICALCINE é o tratamento indicado em todos os estados chronicos acompanhados de fraqueza. (9208)

Não ha constipação, por mais forte que seja, que resista á SOLUÇÃO PAUTAUBERGE, agente curador da bronchite, antiseptico pulmonar de primeira ordem e o melhor constituinte a empregar nas molestias broncho-pulmonares. (6595)

EDITAES

O melhor dos Purgantes CHÁ CHAMBARD O mais afamado remedio, de França, ha 60 annos, contra a PRISÃO DE VENTRE (11517)

UNIVERSIDADE DO RIO DE JANEIRO

Faculdade de Medicina do Rio de Janeiro

EDITAL

De accordo com o Regimento da Faculdade os srs. alumnos devem pagar até o dia 10 do corrente as taxas de frequencia dos cursos.

Os requerimentos para pagamento em prestações só serão acceitos até aquella data.

Secretaria da Faculdade, 4 de junho de 1923.

dr. Brito Silva, sub-secretario. (13264)

ALLIANÇA DOS OFFICIAES DE BARBEIROS DO RIO DE JANEIRO

Séde social: *Visconde do Rio Branco, 53*

De ordem do sr. presidente, convido os srs. socios quites a se reunirem em assembléa geral extraordinaria terça-feira, 5 do corrente, ás 20 horas, para tratar exclusivamente da seguinte ordem do dia: Se é concedivel o titulo de presidente honorario aos socios, principalmente aos cooperadores; de um requerimento de socios pedindo uma assembléa e o indeferimento da presidencia; demissão de socio do sr. Manoel Barbalho Pernambuco.

Secretaria, Rio, 3/6/923. — *Jacyntho Franceschini*, secretario. (13252)

DECLARAÇÕES

RECREIO CLUB

Convidamos os srs. associados a comparecerem á assembléa geral extraordinaria a realizar-se em 6 do corrente mez, em continuação á sessão do dia 18 de maio p. p.

dr. Nicanor do Nascimento.
Manoel Simões Filho.
(R 18736)

AVISO

O dr. Carvalho Azevedo regressou de sua viagem ao interior. (R 18643)

IDEAL DO BELLO SEXO "CAROGENO"

O melhor fortificante até hoje conhecido. E' o unico cuja propaganda não é mentirosa, mas sim, a expressão da verdade, como affirmam todos quantos delle fazem uso.

ENGORDA, FORTALECE, TIRA OS PANNOS E SARDAS.

Opera brilhantemente nas pessoas impaludadas nas depauperadas por excesso de trabalho physico e intellectual.

Na sua composição predominam quina, kola, strychinum e arsenico.

Com o uso de dois frascos o paciente certificar-se-á da efficacia desse maravilhoso preparado.

Encontra-se nas bôas pharmacias e drogarias.

Depositos: Rua Visconde do Rio Branco 413; Drogaria Barcellos — Nictheroy; rua 1º de Março 14, Granado & Comp. e Drogaria Baptista, rua 1º de Março, 10 — Rio de Janeiro. (8403)

A' PRAÇA

Communico que vendi o meu caminhão aos srs. Cardoso, Irmão & Silva, livre e desembaraçado de qualquer encargo.

Rio, 2 — 5 — 1923 — *Geraldo Miguez*. (R 19076)

CONS.·. GER.·. DA ORD.·.

Hoje, sess.·. ás 20 horas.
O gr.·. secr.·. ger.·.
A. Albuquerque. (R 17774)

Pianos: "Pleyel", "C. Otto", "Dorner", Manck", "Foché e Fils", "Bord", de 1:000$ até réis 1:500$. Visconde Itauna 75. (R 18676)

SOCIEDADE PROTECTORA DOS BARBEIROS E CABELLEIREIROS

SECRETARIA: RUA LUIZ DE CAMÕES 36

De ordem do sr. presidente, communico aos srs. directores e conselheiros, que a sessão do conselho se realiza hoje, ás 8 horas da noite. Rio, 5 de junho de 1923 — *Manoel Barbalho Pernambuco*, secretario. (R 18793)

AOS MEUS AMIGOS E AOS MEUS CLIENTES

Regressando a esta capital depois de uma prolongada ausencia no interior do Estado do Rio onde permaneci em convalescença de penosa enfermidade de que foi acommettido não posso deixar de manifestar aos meus clientes e aos meus amigos o quanto me sinto penhorado pelas provas de affeição e delicada estima que delles recebi.

A todos quanto me visitaram pessoalmente, por cartão ou por telegrammas, na impossibilidade de um agradecimento pessoal, venho aqui apresental-o pedindo me excusem pelo meio empregado.

Recorro á imprensa para essa exteriorisação dos sentimentos que enchem meu coração agradecido, para evitar que olvide em qualquer delles o que seria para mim muito penoso.

A todos participando que me encontro, de novo, em actividade offereço os meus fracos prestimos.

Rio, 4 de maio de 1923 — *Alexandre Barbosa da Fonseca*, advogado. Rua Sete de Setembro 207. (R 19059)

HOJE NA FORMIDAVEL VENDA da reputada CASA MANCHESTER

RUA GONÇALVES DIAS 5

com REAES DESCONTOS de 20%

Não perca V. EXCIA. esta bella OPPORTUNIDADE de fazer suas COMPRAS. (2273)

GR.·. BEN.·. LOJ.·. CAP.·. COMMERCIO

Hoje, sess.·. mag.·. de inic.·.
O secr.·. *John Bloomfield* 18.·. (R 18766)

AGRADECIMENTO

Ao exmo. sr. dr. Luis A. de Aguiar.

Estando hoje completamente restabelecida a nossa mui querida filhinha HAYDÉE, da gravissima e longa molestia que a teve no leito por mais de trinta dias, é do nosso dever tornar publico nossa profunda gratidão ao exmo. sr. dr. Luiz A. de Aguiar, residente á rua Gomes Carneiro n. 12, pela grande solicitude com que tratou da nossa filha, no que poz em jogo todos os recursos de sua sabedoria e competencia contra a rebeldia de uma molestia altamente insidiosa.

E que nos perdôe o illustre medico desta nossa resolução de lhe agradecermos por este modo o inesquecivel beneficio que nos veio de prestar, e para realização do qual empregou todo seu devotamento de homem de coração excellente e de scientista abalisado e de excessiva modestia.

Capital Federal, 5 de junho de 1923.

Emilia Figueiredo.
Alfredo Figueiredo.
(R 16950)

LOJ.·. CAP.·. DEZOITO DE JUNHO

Hoje, sess.·. mgn.·. de inic.·.
A. Gutierrez, secr.·. (R 20001)

CLUB NAVAL

ASSEMBLE'A GERAL EXTRAORDINARIA

De ordem do sr. presidente, convido os srs. socios deste Club a se reunirem em assembléa geral extraordinaria, no dia 6 do mez corrente ás 20 horas, para tratar da alteração dos artigos numeros 64 e 66 e paragrapho unico deste ultimo. (Assumpto: Creação do Fundo de Garantia e relevação do desconto de beneficencia.)

De accordo com paragrapho 2º do art. 113 dos Estatutos, a assembléa só dicará constituida se se acharem presentes pelo menos 100 socios, — excluidas as procurações.

Rio de Janeiro, secretaria do Club Naval, 3 de junho de 1923 — O primeiro secretario, *M. A. Coutinho*, capt. tent. (13272)

Contra GONORRHEA CYSTITE Molestias da Bexiga e dos Rins DISMINE FAVROT Novo Remedio experimentado com o maior exito em Paris nos afamados Hospitaes Saint-Louis e Saint-Lazare. Laboratorios H. FERRÉ, BLOTTIÈRE y Cie, 6, Rua Dombasle, Paris.

ANNUNCIOS

MASSAGISTA

Faz massagem scientifica, obesidades, embellezamento e tratamento do rheumatismo, acido urico. — Trata-se por meio de massagem. — RUA S. JOSE' n. 112, 1º andar. (R 18678)

sobre JOIAS Cautelas do Monte Soccorro e quaesquer mercadorias que representem valores emprestam VIANNA, IRMÃO & C. RUA PEDRO I N. 28 e 30 (Antiga Espirito Santo) (R 15018)

OURO

prata, platina, brilhantes, compram-se e paga-se bem, na praça Tiradentes n. 64. Concertam-se joias e relogios — CASA GARCIA. (10847)

VIAS URINARIAS

Cura da gonorrhéa aguda e chronica e suas complicações. Tratamento rapido dos estreitamentos pela electricidade. Doenças venereas. Tratamento da syphilis pelo bismutho, neosalvarsan (914) e mercurio. Dr. Raul Rocha — Consultas e curativos: das 9 ás 11 e das 2 ás 6. Rua Sete de Setembro n. 195. Para operações com anesthesia local, sem nenhum soffrimento para o paciente. — Preços modicos. (10846)

HOTEL MILTON

Alugam-se quartos mobiliados, todo conforto para familias e cavalheiros. Rua Marquez de Abrantes 46. (R 20080)

ACTOS FUNEBRES

Donato Rocha

Os filhos, Antonio Rocha e familia, prof. João Rocha e familia, filhas, d. d. Thereza Rocha de Mello e esposo, Eduardo Pereira de Mello, Julia Rocha Taranto, esposa Antonio Taranto e filhos, convidam seus parentes e amigos para assistirem á missa de setimo dia que, em suffragio de sua alma mandam celebrar hoje, terça-feira, 5 do corrente, ás 10 horas, no altar-mór da egreja de São Francisco de Paula. Por esse acto de religião se confessam profundamente gratos. (R 16948)

Coronel Jeronymo das Chagas

Os filhos, genro, noras e netos do finado coronel JERONYMO FERNANDES DAS CHAGAS, fazem celebrar amanhã, quarta-feira, 6 do corrente, ás 9 1/2 horas, na egreja de Nossa Senhora do Parto, no altar-mór, missa pelo primeiro anniversario do seu fallecimento, e para este acto de religião pedem o comparecimento de todos os parentes e amigos, antecipando os mais sinceros agradecimentos. (R 18799)

Luiza Francisca de Oliveira Cruz

(LUIZINHA)

(7º DIA)

Dr. Lycurgo Cruz, dr. Catulbar Cruz, senhora e filhos, Antonio da Silveira Sampaio, senhora e filhos, major Marcelino Fagundes, senhora e filhos, Frederico Alves Barbosa e senhora, viuva Maria Jeronyma de Oliveira Costa e filhos, viuva Francisca Sampaio Coelho, agradecem penhorados a todas as pessoas que os acompanharam no doloroso transe, e de novo convidam para assistir á missa de setimo dia que, por alma de sua querida mãe, sogra, avó, irmã, tia e madrinha D. LUIZA FRANCISCA DE OLIVEIRA CRUZ, mandam celebrar depois de amanhã, quinta-feira, 7 do corrente, ás 10 horas da manhã, no altar-mór da egreja do S. Francisco de Paula, e, por esto acto de religião se confessam profundamente gratos. (R 18747)

Basilissa da Silva Ribeiro

(FALLECIDA NO MARANHÃO)

Candido José Ribeiro e as suas filhas Marieta e Noemi, Esther Ribeiro Cavalcanti e os seus filhos, Clodomir Cardoso e a sua familia, Lelio Vieira Machado e a sua esposa, convidam as pessoas de sua amizade para assistirem á missa que, pela piedosa alma de sua boa e saudosa esposa, mãe, sogra e avó BASILISSA DA SILVA RIBEIRO, será celebrada amanhã, quarta-feira, 6 do corrente, ás 8 horas, na egreja de Santa Rita. (R 18755)

Lourenço Pinto Monteiro

João Monteiro, Lourenço Monteiro Filho, Waldemar Monteiro, Oscar Monteiro, Joaquim Monteiro e, commandante João Antonio da Silva Ribeiro Junior, communicam ás pessoas de suas relações o fallecimento, em Bahia, de seu inesquecivel pae e cunhado LOURENÇO PINTO MONTEIRO, no dia 2 do corrente, bem como que mandarão celebrar uma missa de setimo dia, em 8 do corrente, sexta-feira, ás 9 1/2 horas, no altar-mór da egreja da Candelaria. (R 18760)

Capitão de mar e guerra pharmaceutico da Armada Prudencio José dos Santos

(2º ANNIVERSARIO)

Viuva, filhos, genro e netos convidam os demais parentes e amigos para assistirem á missa de 2º anniversario que será celebrada na egreja da Candelaria, ás 9 horas, amanhã, quarta-feira, 6 do corrente. (R 16916)

Capitão João Luiz da Costa Oliveira Junior

(FUNCCIONARIO APOSENTADO DO THESOURO)

Cecilia Amaral Oliveira e familia, agradecem ás pessoas que os acompanharam no lance doloroso da perda de seu idolatrado marido JOÃO LUIZ DA COSTA OLIVEIRA JUNIOR, e convidam os seus amigos e parentes para assistirem á missa de setimo dia que será celebrada no altar-mór da egreja de Nossa Senhora do Parto, á rua S. José, ás 10 horas, amanhã, quarta-feira, 6 do corrente. (R 18854)

Jeronymo Pereira de Aguiar

A quarta delegacia de Saude convida os parentes, amigos e collegas do finado JERONYMO P. DE AGUIAR, para assistirem á missa de trigesimo dia que por sua alma mandam celebrar hoje, terça-feira, 5 do corrente, ás 9 horas, na egreja do Bom Jesus do Calvario. (R 20.021)

Dominga Maria D'Angela

Nicolau Canticão, José Canticão da Silva e familia, Domingos Canticão e familia, José Marques Ferreira e familia e Caetano Canticão convidam os seus parentes e amigos a assistir á missa de trigesimo dia que por alma de sua inesquecivel esposa, mãe, sogra e avó DOMINGA MARIA D'ANGELA, mandam resar na egreja de Sant'Anna, amanhã, quarta-feira, 6 do corrente, ás 7 1/2 horas, antecipando os seus sinceros agradecimentos. (R 17995)

Ermelinda Pinheiro

José da Motta Pinheiro, capitão José Antonio do Patrocinio Pinheiro e familia, Josephina Nery Pinheiro, Alzira Pinheiro Ritzá, filhos, genros e noras, Adelaide Pinheiro Ribeiro, filhos e noras e demais parentes, agradecem a todos que acompanharam os restos mortaes de sua mãe, avó, bisavó e tia ERMELINDA ROSA DA SILVA PINHEIRO, e convidam novamente para assistirem á missa de setimo dia que será celebrada amanhã, quarta-feira, 6 do corrente, ás 8 1/2 horas da manhã, na egreja de Santo Antonio dos Pobres, por cujo acto se confessam eternamente agradecidos. (R 18869)

Marianna Seabra

Gregorio Garcia Seabra, seus filhos, genros, noras e netos, agradecem penhorados, a todos os parentes e amigos que acompanharam o enterro de sua finada esposa, mãe, sogra e avó D. MARIANNA SEABRA, e de novo os convidam para assistirem á missa de 7º dia que em suffragio da sua alma, mandam celebrar quarta-feira, 6 do corrente, ás 9 horas da manhã, no altar-mór da egreja de S. Francisco de Paula, pelo que, antecipadamente se confessam mais uma vez agradecidos. (R 18612)

Julio Cesar Moreira de Carvalho

(4º ANNIVERSARIO)

Joanna dos Santos Moreira de Carvalho, filhos, genro, noras e netos convidam seus parentes e amigos a assistirem á missa que por alma de seu saudosissimo marido, pae, sogro e avô JULIO CESAR MOREIRA DE CARVALHO, mandam resar amanhã, quarta-feira, 6 do corrente, ás 9 1/2 horas, no altar-mór da egreja da Candelaria, agradecendo a todos que a esse acto comparecerem. (R 16946)

José Diniz da Costa Maia

(6º ANNIVERSARIO)

Viuva, filhas, filhos, netos, genro, irmãos, cunhadas, sobrinhos e netos convidam os seus amigos e demais parentes para assistirem á missa em intenção á sua alma, na egreja de S. Francisco de Paula, ás 8 1/2 horas, amanhã, quarta-feira, 6 do corrente. (R 16843)

FLORICULTURA BARBACENA

Assembléa 113. T. 1837, C. Corôas e Palmas de flôres naturaes por preços modicos. (4047)

Corôas de Biscuits

COMPREM SO' "BISCUITS"

São as mais distinctas, mais duraveis e as preferidas pelas pessoas de bom gosto. Para todos os preços. Unica fabrica. Phone C. 893. ALVES FREIXO & COMP. Passeio, 62. (10337)

AO TINTUREIRO PARISIENSE

Casa de 1ª ordem — Lava chimicamente qualquer tecido, com especialidade as flanellas, palha de seda e vestidos finos de senhora. Limpa a secco, lava luvas de pellica, faz plissés e tinge com perfeição para luto em 24 horas.

Rua da Assembléa 74, telephone Central 4106.

Filial Avenida Salvador de Sá n. 46.

Telephone 2337, Central. (2646)

GUARANA' Bastão 2$800 Em Pó 8$ Dep. geral — Rua S. José 23. Eduardo Sucena.

A VIDA COMMERCIAL

CAMBIO

RIO

Hontem, esse mercado funccionou destituido de interesse, tendo o Banco do Brasil fornecido cambiaes a 5 3/8 d. e os estrangeiros a 5 11/32 d.

As letras de cobertura foram adquiridas a 5 3/8 e 5 25/64 d.

TABELLA DOS BANCOS

	A 90 D/V.	
Londres	5 21/64 a (45$043)	5 3/8 (44$651)
Paris	$630 a	$631
Nova York	9$680 a	9$750
	A' VISTA	
Londres	5 19/64 a (45$309)	5 5/16 (45$176)
Paris	$632 a	$636
Nova York	9$740 a	9$800
Canadá		9$600
Portugal	$460 a	$475
Italia	$454 a	$460
Belgica	$544 a	$549
Hamburgo (por 1.000 marcos)	$150 a	$250
Austria (por 1.000 corôas)	—	$170
Montevidéo	7$790 a	7$900
Hespanha	1$485 a	1$500
Syria	$635	—
Suissa	1$764 a	1$777
Tcheco-Slovaquia	$293 a	$300
Rumania (lei)	$051 1/2 a	$060
Hollanda (florim)	3$830 a	3$835
Japão (yen)	4$810 a	4$835
Buenos Aires (peso ouro)	7$880	—
Buenos Aires (peso papel)	3$465 a	3$480
Suecia	2$610 a	2$650
Noruega	—	1$625
Dinamarca	—	1$860
Vales, café	$685 a	$686
Vales ouro, por 1$	—	5$341
	CABO	
Londres	5 9/32 a	5 19/64
Nova York	9$780 a	9$840
Canadá	—	9$640
Portugal	—	—
Hespanha	1$490 a	1$493
Hollanda (florim)	3$840 a	3$848
Japão (yen)	—	4$840
Dinamarca	—	1$820
Noruega	—	—
Suissa	1$770 a	1$777
Paris	$634 a	$639
Hamburgo (por 1.000 marcos)	—	$190
Buenos Aires (peso ouro)	—	—
Buenos Aires (peso papel)	—	3$470
Suecia	—	2$620
Belgica	$546 a	$547
Italia	$456 a	$459
Montevidéo	—	7$850

CURSO OFFICIAL DO CAMBIO

Sobre Londres	5 11/32	5 19/64
" Paris	$629	$632
" Montevidéo	—	7$865
" Nova York	—	9$766
" Hespanha	—	1$490
" Portugal	—	$458
" Italia	—	$457
" Palestina	—	$635
" Syria	—	$635
" Rumania	—	$060
" Tcheco Slovaquia	—	$300
" Suissa	—	1$766
" Belgica	—	$545
" Japão (yen)	—	—
" Buenos Aires (peso ouro)	—	7$880
" Buenos Aires (peso papel)	—	3$468
" Hollanda (florim)	—	3$832
" Hamburgo (por 1.000 marcos)	—	$170
" Suecia	—	—
" Canadá	—	—
" Dinamarca	—	—
" Noruega	—	1$620
" Austria (por 1.000 corôas)	—	$170
Extremas		
Bancario	5 11/32	
Caixa matriz	5 21/64 a	5 3/8
Moedas		
Soberanos	—	48$500
Libras (papel)	—	—
Francos (ouro)	—	—
Francos (papel)	—	$660
Liras (papel)	—	$470
Peso argentino (papel)	—	—
Peso uruguayo (ouro)	—	—
Ouro nacional (moeda de 20$)	—	—
Escudos (papel)	—	$305
Francos suisso (papel)	—	—
Pesetas (papel)	—	—
Dollars (papel)	—	—
Marcos (papel)	—	—
Coróa austriaca (papel)	—	—

CAMBIO SOBRE LONDRES

LONDRES, 4.

Abertura em 45

	Hoje	Anterior
LONDRES s/N. York á vista por £	$ 4,62 7/8	$ 4,63,10
" s/Genova á vista por £	L 99,85	[illegible]
" s/Madrid á vista por £	P 30,47	[illegible]
" s/Paris á vista por £	F 71,48	F 71,37
" s/Lisboa á vista por mil rs.	[illegible]	[illegible]
" s/Berlim á vista por £	M 360.000	M 345.000
" s/Amsterdam	11,81	11,8.
" s/Berna	25,63	25,63

NOVA YORK, 4.

Abertura

N. YORK s/Londres, tel., por £	$ 4,62,62	4,63,00
" s/Paris, tel., por F	[illegible]	[illegible]
" s/Genova, tel., por L	[illegible]	[illegible]
" s/Madrid, tel., por 100 P	[illegible]	[illegible]
" s/Amsterdam, tel., por 100 F	[illegible]	[illegible]
" s/Berlim, tel., por M	[illegible]	[illegible]

MERCADO DE CAMBIO DE SANTOS

Hora 11,45 — Mercado Estavel — Bancos sacam 5 11/32 — Bancos compram 5 13/32 — Letras offerecidas Não ha. — Hora 15,45 — Mercado Calmo — Bancos sacam 5 5/16 — Bancos compram 5 3/8 — Letras offerecidas Não ha.

CAFÉ

RIO

Pauta, 2$250

Entradas em 4:

[illegible]

Hontem esse mercado foi aberto em condições firmes, com regular movimento de negocios [illegible]

[illegible]

COTAÇÕES

[illegible]

MOVIMENTO DO CAFE' A TERMO.

1ª BOLSA

[illegible]

2ª BOLSA

[illegible]

Posição: firme.

Vendas: 15.000 saccas.

EMBARQUES DE CAFE' em 4 de junho de 1923

[illegible]

HAVRE, 4.

Abertura:

[illegible]

NOVA YORK, 4.

Fechamento em 2:

[illegible]

SANTOS, 4.

Abertura:

[illegible]

S. PAULO, 4 (meio-dia).

[illegible]

SANTOS, 4.

Fechamento:

[illegible]

JUNDIAHY, 4.

[illegible]

Rocha Faria & C.ª

MATRIZ — RIO

Codigos: Borges, Ribeiro, etc.

End. tel.: ROCHAFARIA

Commissarios de café

Rua Th. Ottoni, 113 — 1º

Arm.: Camarino, 66

Caixa postal 710

Telephones: Norte, 2.254 — 3.035

Acceitam sobre conhecimentos, sendo a commissão apenas de 700 réis por sacca.

FILIAL — Santos:

Rua Santo Antonio, 62

[illegible]

Informações: mercado FIRME.

ESTEVES, REZENDE & Cia.

Commissões — Consignações — Conta Propria

[illegible]

TELEPHONE, NORTE 3750

CODIGO: "GRACIANO"

Cotações por 15 kilos

[illegible]

Mercado CALMO.

ASSUCAR

RIO.

O mercado desse producto funccionou hontem em posição de firmeza, com um movimento bastante activo de procura e de negocios realizados. As cotações não accusaram alteração e ficaram firmes. Não houve entradas e as saidas foram animadas.

MOVIMENTO DO MERCADO

	Saccos
Stock anterior	79.878
Entradas:	
De Maceió	—
De Pernambuco	—
De Santa Catharina	—
Total	—
Desde 1º	1.200
Saidas	3.570
Desde 1º	7.562
Stock hontem á tarde	76.308

COTAÇÕES

	Por kilo
Branco crystal	1$340 a 1$380
Branco, usina	Não ha
Demerara	Não ha
3º jacto	1$000 a 1$100
3ª sorte	1$300 a 1$320
Mascavinho	1$170 a 1$200
Mascavo	$840 a $860

MOVIMENTO DO ASSUCAR A TERMO

1ª BOLSA

	V.	C.	Da cot. anterior
Junho	77$500	76$000	+ 500
Julho	74$000	73$000	+ 400
Agosto	68$000		—
Setembro	67$000	66$000	—
Outubro	63$000	61$000	—
Novembro	62$000	57$000	—

Posição: paralysada.

Vendas: não houve.

2ª BOLSA

	V.	C.	Da cot. anterior
Junho	78$000	77$000	+ 1$000
Julho	74$200	73$400	+ 400
Agosto	69$000	68$000	—
Setembro	67$000	65$000	—
Outubro	63$500	61$000	—
Novembro	63$000		—

Posição do mercado: estavel.

Vendas: 3.000 saccos.

NOVA YORK, 4.

Abertura:

	Hoje	Abertura anterior
Assucar para entrega em julho	6,18	6,21
Assucar para entrega em setembro	6,29	6,3
Assucar para entrega em dezembro	5,78	5,80
Assucar para entrega em março	5,46	5,47

Mercado calmo.

Baixa de 1 a 3 pontos desde o fechamento anterior.

LONDRES, 4.

Abertura:

	Hoje	Anterior
Assucar para entrega em julho	34/-	34/3
Assucar para entrega em setembro	31/-	30/9
Assucar para entrega em dezembro	26/-	26/3
Assucar para entrega em março	25/10-1/2	26/-

Mercado . . . Calmo Ap. estavel

Desde o fechamento anterior, baixa de 1-1/2 a 3 d. e alta de 3 d.

PERNAMBUCO, 4 (meio-dia).

Preços por 15 kilos:

Usina, 1ª: hoje, inalterado; anterior, n/cotado.

Usina, 2ª: hoje, inalterado; anterior, n/cotado.

Crystaes: hoje, inalterado; anterior, n/cotado.

Demeraras: hoje, inalterado; anterior, n/cotado.

3ª sorte: hoje, inalterado; anterior, 16$500 a 17$000.

Somenos: hoje, inalterado; anterior, 15$500 a 16$000.

Brutos, seccos: hoje, inalterado; anterior, 9$800 a 10$800.

Entradas:

	Hoje	Anterior
Desde hontem, em saccas de 60 kilos	9.000	9.000
Desde 1º de setemb. ppdo, saccas de 60 kilos	2.765.000	2.755.000
Exportação:		
Para o Rio de Janeiro, em saccas de 60 kilos	Nada	Nada
Para Santos, saccas de 60 kilos	4.000	"
Para outros portos do sul do Brasil, saccas de 60 kilos	1.000	"
Para outros portos do norte do Brasil, saccas de 60 ks.	—	"
Para a Europa, saccas de 60 ks.	—	"
Para os Estados Unidos, saccas de 60 kilos	2.000	"
Existencia em saccas de 60 kilos	144.000	142.000

Barboza, Albuquerque & Comp.

SECÇÃO DE CAFE'

RUA DO ROSARIO, 101, 102 e 104. Caixa postal 622

Endereço telegraphico "OLIBARBOZA"

ADEANTAM SOBRE CONHECIMENTOS

Collocam cafés a chegar mediante as amostras

CORRETAGEM, 100 réis por sacco.

Recebem cafés nas condições de armazens geraes e dispõem de machinismos para rebeneficiar café.

Cotações por 15 kilos

	Sul e oeste de Minas		Outras Procedencias	
	Americano	Côr	Americano	Côr
2	36$462—36$972		35$950—36$462	
3	35$848—36$360		35$338—35$848	
4	35$236—35$746		34$725—35$236	
5	34$623—35$133		34$113—34$623	
6	34$009—34$521		33$499—34$009	
7	33$499—34$009		32$989—33$499	
8	32$989—33$499		32$478—32$989	
9	32$478—32$989		31$968—32$478	

Mercado CALMO.

Sabino de Robertis, encarregado.

Pinto, Lopes & C.

Escriptorio, r. General Camara, 43 — Rio. *Armazem: r. Coronel Pedro Alves, 98.*

EXPORTADORES E COMMISSARIOS DE CAFE'

(10843)

ALGODÃO

RIO

Esse mercado funccionou hontem regularmente activo e fechou estavel, com negocios mais desenvolvidos.

Os preços estiveram inalterados, sendo pequenas as entradas e activas as entregas.

MOVIMENTO DO MERCADO

	Fardos
Stock anterior	12.198
Entradas:	
Do Natal	—
De Pernambuco	—
Da Parahyba	—
De Maceió	—
De Penedo	—
De S. Paulo	29
Do Ceará	275
Total	304
Desde 1º	2.444
Saidas	304
Desde 1º	664
Stock hontem á tarde	12.098

COTAÇÕES

Sertões	62$000 a 64$000
Primeiras sortes	60$000 a 62$000
Paulista	56$000 a 58$000
Mediano	58$000 a 59$000

LIVERPOOL, 4.

Abertura:

	Hoje	Anterior
Mercado	Estavel	Estavel
Pernambuco, Fair	15,02	15,41
Maceió, Fair	15,02	15,41
American, Fully Middling	15,77	16,06
American Futures, para setembro	14,32	14,77
American Futures, para outubro	12,91	13,44

Disponivel brasileiro, baixa de 39 pontos.

Disponivel americano, baixa de 29 pontos.

Termo americano, baixa de 45 a 53 pontos.

NOVA YORK, 4.

Abertura:

	Hoje	Anterior
American Futures, para julho	26,06	25,90
American Futures, para outubro	23,17	23,25

Estado do mercado: commercio activo para as posições mais afastadas. Vendem no "Wall Street".

Desde o fechamento anterior, alta de 16 e baixa de 8 pontos.

PERNAMBUCO, 4 (meio-dia).

	Preço por 15 kilos Hoje	Anterior
Mercado	Firme	Estavel
1ª sorte, vendedores	Retraidos	Retraidos
1ª sorte, compradores	75$000	76$000
Entradas:		
Desde hontem, em		
Desde 1º de setembro ppdo., saccas de 80 ks.	100	300
Exportação:		
Para o Rio de Janeiro, em saccas de 80 ks.	—	Nada
Para o Rio de Janeiro, fardos de 180 kilos	100	—
Para Santos, saccas de 80 kilos	Nada	—
Existencia em saccas de 80 kilos	9.000	9.000

CAFÉ

EDUARDO ARAUJO & C.IA

PRESTAM AS MELHORES CONTAS

RUA MUNICIPAL, 28 — RIO.

(4050)

CHURRASCO á CAMPANHA

No espeto, amanhã, e o mais variado e delicioso menu, todos os dias, encontram-se no Restaurant Central á R. Gal. Camara 84.

(4045)

OUTROS GENEROS

Aguas mineraes

	Por caixa
Caxambu'	37$500 a 38$500
Lambary	32$000 a 34$000
Salutaris	34$000 a 36$000
Cambuquira	33$000 a 35$000
S. Lourenço	32$000 a 33$000
Plata	44$000 a 46$000
Vita	34$000 a 36$000

Alfafa

	Por kilo
Nacional	— —
Estrangeira	— —

Arroz

	60 kilos
Brilhado, de 1ª	55$000 a 60$000
Idem, de 2ª	44$000 a 46$000
Especial	48$000 a 50$000
Superior	42$000 a 44$000
Bom	37$000 a 40$000
Regular	33$000 a 35$000
Rajado do norte	— 34$000
Sanga	20$000 a 22$000
Meio arroz	24$000 a 26$000

Assucar

	Por kilo
Branco crystal	1$340 a 1$380
Mascavinho	1$170 a 1$200
Mascavo	$840 a $860
3ª sorte	1$300 a 1$320
3º jacto	1$000 a 1$100

Algodão

	Por 10 kilos
Sertões	62$000 a 64$000
Paulista	56$000 a 58$000
Primeiras sortes	60$000 a 62$000
Mediano	58$000 a 59$000

Alcool

	480 litros
De 40 grãos	400$000 a 420$000
De 38 grãos	380$000 a 400$000
De 36 grãos	360$000 a 380$000

Aguardente

	480 litros
De Paraty	300$000 a 310$000
De Angra	270$000 a 280$000
De Campos	240$000 a 250$000

Aves

Frangos:		
Pequeno	—	2$000
Regular	—	2$500
Grande	—	3$000

Azeite

Centenario, lata de litro	5$500 a 6$000
Centenario, lata de litro	5$500 a 6$000
Centenario, lata de 12 litros	60$000 a 64$000
Piaguiol, lata de litro	6$600 a 7$000
Piaguiol, lata de 10 litros	80$000 a 85$000
Piaguiol, garrafa de litro (caixa)	— 108$000
Piaguiol, garrafa de 1/2 litro (caixa)	— 58$000

Bacalhão

Diversas marcas (caixa)	135$000 a 145$000
Idem (meia caixa)	75$000 a 80$000
Americano (halifax), tina	Não ha
Peixelim (tina)	120$000 a 125$000

Banha

	Por kilo
De Porto Alegre	
Lata de 2 kilos	2$100 a 2$200
Lata de 1 kilo	2$200 a 2$300
Lata de 20 kilos	2$100 a 2$200
Laguna (lata de 20 kilos)	2$050 a 2$100
Itajahy (lata de 2 kilos)	2$200 a 2$300
Lata de 10 kilos	2$200 a 2$300
Lata de 20 kilos	2$200 a 2$300
Mineira e Paulista (lata de 20 kilos)	2$000 a 2$100
Lata de 2 kilos	2$000 a 2$100

Batatas

	Por kilo
Rio Grande	$480 a $560
Mineira e paulista	$500 a $560

Breu

	480 litros
Claro	— 80$000
Escuro	Nominal

Café

	Arroba
Typo 3	— 34$500
Typo 4	— 34$000
Typo 5	— 33$500
Typo 6	— 33$000
Typo 7	— 32$500
Typo 8	— 32$000
Typo 9	— 31$500

Cimento

Dora	26$000 a 28$000
Atlas	— —

Excelsior	28$000 a 30$000

Fumo

Em corda

Especial	3$400 a 4$000
Bom	2$200 a 2$600
Baixo	1$200 a 1$500
De Rio Grande	*Por 15 kilos*
Amarello, de 1ª	42$000 a 45$000
Dito de 2ª	40$000 a 43$000
Dito commum	40$000 a 43$000
Bom	38$000 a 41$000
De Bahia	*Por 15 kilos*
Especial	45$000 a 50$000
Superior	38$000 a 42$000
Bom	27$000 a 30$000
De Santa Catharina:	
Especial, de 1ª	36$000 a 38$000
Superior, de 2ª	30$000 a 32$000
Baixo, de 3ª	24$000 a 26$000

Farinha de mandioca

	45 kilos
De Porto Alegre	
Especial	18$000 a 18$500
Fina	16$500 a 17$000
Entrefina	15$500 a 16$000
Grossa	14$000 a 14$500
De Laguna	
Peneirada	15$000 a 15$200
Grossa	14$000 a 14$500

Farinha de trigo

1ª qualidade	37$500 a 38$500
2ª qualidade	35$500 a 36$500
3ª qualidade	34$000 a 35$000

Feijão

	Por 60 kilos
Especial	28$000 a 29$000
Idem, regular	21$000 a 23$000
Fradinho	35$000 a 52$000
Mulatinho especial	24$000 a 26$000
Manteiga	44$000 a 46$000
Enxofre, 60 kilos	45$000 a 46$000
Amendoim	45$000 a 48$000
Branco	54$000 a 58$000
De côres de Porto Alegre	38$000 a 44$000

Farello de trigo

	35 kilos
Nacional	5$000 a 6$000

Gallinhas

Regular	3$000 a 4$000
Especial	3$500 a 4$000

Ovos

Duzia	1$800 a 2$000

Kerozene

	Por caixa
Americano	— 28$500

Ladrilhos

Nacionaes (milheiro)	7$00 a 15$000
De Ceramica (metro quadrado)	21$000 a 26$000
Estrangeiro (metro quadrado)	38$000 a 40$000

Milho

	Por 62 kilos
Amarello	15$000 a 15$500
Branco	16$000 a 16$500
Mesclado	13$500 a 14$000

Manteiga

	Por kilo
Mineira, especial	6$200 a 6$400
Dita superior	5$800 a 6$100
Dita regular	5$300 a 5$800

Presunto

	Por kilo
Nacional (S. Paulo)	4$800 a 5$200
Estrangeiro	9$000 a 9$500

Oleo

De linhaça (barril)	3$200 a 3$400
Idem (lata)	— 3$000
De algodão	1$600 a 1$800

Vinagre

Branco	620$000 a 630$000
Tinto	620$000 a 650$000

Polvilho

	Por kilo
De Minas, Rio e S. Paulo	$550 a $700
De Porto Alegre	$460 a $500
De S. Catharina	$380 a $400

Phosphoros

	Lata
Olho	75$000 a 76$000
Brilhante	73$000 a 76$000
Ypiranga	76$000 a 77$000
Idem, de céra	95$000 a 96$000

Pinho

	Por pé
Americano	— 1$000
De resina (duzia)	360$000 —
Spruce (pé)	2$500 —
Do Paraná (pé) 1ª	— 1$200
Idem, 2ª (pé)	— 1$100
	Metro cubico
Cedro	— 230$000
Perola branca	— 210$000
Outras qualidades	— 130$000

Queijos

De Minas (por queijo)	1$500 a 4$500
Palmyra (caixa)	96$000 a 110$000

Sal

De C. Frio, grosso	— 6$000
Do norte, grosso	— 8$390
Idem, moido	— 9$290
Estrangeiro	Nominal

Sebo

	Kilo
Rio Grande e fronteira	1$800 a 1$830
Do Matadouro e xarqueada	1$800 a 1$810

Tapioca

	Kilo
Diversas procedencias	$800 a 1$500

Toucinho

	Kilo
Commum	1$200 a 1$500
De fumeiro	2$000 a 2$200

Vermouth

Italiano	75$000 a 80$000
Portuguez	— 65$000
Francez	80$600 a 85$000

Xarque

Rio da Prata	
Patos e mantas	Não ha
Puras mantas	1$700 a 1$900
Fronteiras	
Patos e mantas	1$300 a 1$500
Puras mantas	1$400 a 1$700
Rio Grande do Sul	
Patos e mantas	1$200 a 1$400
Mantas	Não ha
Minas	
Patos e mantas	$900 a 1$350
Matto Grosso	
Patos e mantas	$900 a 1$350

Vinho

	Por pipa
Virgem	— 1:100$000
Verde	— 1:100$000
Collares	— 1:200$000

Molho Inglez

Registrado e analysado — PRODUCTO PURO E RECOMMENDAVEL.

Laboratorio: R. da Ria. Polidos e Fonseca Araujo & C., rua Silva Jardim n. 12. Tel. Central 367 — Unicos depositarios para todo o Brasil: A. BEBIANNO & C.ª, rua S. Pedro n. 114. Tel. Norte 4097. Vidro, 2$500. Usado nos principaes hoteis desta capital.

(360)

MOVIMENTO DA BOLSA

O mercado de fundos não accusou hontem maior movimento de negocios, tendo sido as vendas realizadas de pequena importancia. Com effeito, poucos foram os papeis em actividade, notando-se que quasi todos elles regularam mal collocados e frouxos.

As apolices da União, ao portador, e as municipaes accusaram alguma baixa de preços, tendo tambem funccionado sem firmeza os papeis de bancos. Os do Brasil fecharam com compradores a 418$ e os do Mercantil a 356$000. Tudo mais regulou sem interesse, por isso nos reportamos ao movimento a seguir:

VENDAS

Apolices:	
Obras do Porto, 3, 4, a.	804$000
Diversas Emissões, de réis 1:000$, port., 5, 5, 11, 10, 15, 17, a.	762$000
Ditas em cautela, 10, 10, 40, 50, 200, 618, a.	742$000
Obrigações do Thesouro, 10, a	947$000
Municipaes, de lb. 20, port., 250, a.	569$000
Ditas nom., 250, a.	444$000
Ditas de 1906, port., 25, a	170$000
Ditas de 1917, port., 20, a	161$000
Ditas idem, 70, 70, a.	161$500
Ditas de 1920, port., 45, 25, 50, 100, a.	152$500
Ditas idem, 12, 50, 50, 50, a.	153$000
Ditas idem, 100, 200, a.	153$500
Ditas idem, 42, 160, a.	154$500
Ditas idem, 8, 20, a.	155$000
Ditas decreto 1.535, port., 50, 100, a.	172$000
Ditas idem, 8, 300, a.	173$000
Ditas decreto 1.622, port., 30, 50, a.	170$000
E. do Rio, de 500$, nom., 100, a.	410$000
E. do Rio (Popular), 51, a	94$500
Bancos:	
Commercio, 45, a.	180$000
Brasil, 66, a.	419$500
Companhias:	
America Fabril, 50, 10, 50, a.	312$000
Debentures:	
Mineira Auto-Viação, 50, a	100$000
Progresso Industrial, 50, a	190$000
Mercado Municipal, 10, a	212$000

OFFERTAS

Apolices	V.	C.
Uniformizadas, de 1:000$	—	—
Obras do Porto	—	802$000
Div. Emissões, de 1:000$, nom.	—	—
Ditas portador	763$000	762$000
Ditas em cautela	743$000	742$000
Obrig. do Thesouro	949$000	947$000
E. de Minas Geraes, de 1:000$	—	—
E. do Espirito Santo	790$000	—
E. do Rio Grande do Sul, de 1:000$	935$000	—
Ditas port.	930$000	—
E. do Rio, de 500$, nom.	450$000	—
Ditas port.	500$000	—
E. do Rio (Popular)	95$000	94$500
Municipaes de lb. 20, port.	—	568$000
Ditas nom.	—	443$000
Ditas de 1906 port.	171$000	170$000
Ditas de 1914 port.	169$500	—
Ditas nom.	—	170$000
Ditas de 1917 port.	162$000	161$000
Ditas de 1920 port.	153$000	152$500
Ditas de 1909 port.	—	130$000
Ditas decreto 1.535	172$000	171$500
Ditas decreto 1.622	173$000	170$000
Ditas decreto 1.550	178$000	175$000
Ditas decreto 1.623	152$000	—
Ditas de Nictheroy, 1ª serie	—	74$000
Ditas 2ª serie	—	74$000
Ditas de Campos	—	180$000
Ditas de Bello Horizonte	—	152$000
Ditas de Petropolis	—	188$000
Ditas de Therezopolis	180$000	—
Popular da Parahyba	93$500	93$000
Bancos:		
Funccionarios Publicos	—	60$000
Portuguez do Brasil, port.	191$000	—
Ditas nom.	190$000	—
Mercantil	400$000	356$000
Commercial	198$000	195$000
Nacional	—	220$000
Brasil	—	418$000
Commercio	190$000	180$000
C. de Seguros:		
Anglo Sul Americana	220$000	—
Indemnizadora	—	90$000
Integridade	120$000	—
C. E. de Ferro:		
Minas S. Jeronymo	140$000	—
Victoria a Minas	—	55$000
J. Botanico, integ.	200$000	—
C. de Tecidos:		
America Fabril	315$000	312$000
Alliança	280$000	271$000
Conf. Industrial	245$000	235$000
Prog. Industrial	315$000	310$000
Manufactora Fluminense	280$000	234$000
Corcovado	180$000	176$000
Santo Aleixo	190$000	—
Brasil Industrial	500$000	380$000
Taubaté Industrial	—	440$000
Bom Pastor	190$000	—
Tijuca	240$000	—
Diversas:		
Loterias N. do Brasil	61$000	—
Docas da Bahia	56$000	—
Docas de Santos	462$000	—
Ditas nom.	—	425$000
Terras e Colonização	—	12$000
Centros Pastoris	30$000	—
C. Brahma	—	340$000
Predial e de Saneamento	—	70$000
Registro Commercial	—	100$000
Transp. e Carruagens	65$000	35$000
Melh. no Maranhão	—	66$000
Silveira Machado	203$000	200$000
Debentures:		
Docas de Santos	204$000	202$000
Docas da Bahia	—	160$000
Mercado Municipal	214$000	212$000
Mineira Auto-Viação	100$000	95$000
Prog. Industrial	—	198$000
Cerv. Brahma	—	205$000
Conf. Industrial	—	193$000
Usinas Nacionaes	200$000	—
Tec. Corcovado	—	192$000
Santa Rosalia	199$000	195$000
Luz Stearica	—	205$000
Industrial Campista	—	180$000
Linho de Sapopemba	—	180$000
America Fabril	—	201$000
Casa Vivaldi	—	125$000
Manuf. Fluminense	—	180$000
Federal de Fundição	—	190$000
Palace Hotel	—	205$000
Prog. Industrial	194$000	190$000

INFORMAÇÕES DIVERSAS

Directoria Geral de Contabilidade do Ministerio da Agricultura, Industria e Commercio, para a construcção do novo edificio da Escola de Aprendizes Artifices de Bello Horizonte, dia 16.

Repartição Geral de Obras de Nictheroy, para construcção de um matadouro modelo para a cidade de Nictheroy, dia 16.

Directoria Geral de Contabilidade, para o fornecimento á Secretaria de Estado ou serviços que se abastecerem nesta capital, durante o 2º semestro do corrente anno, do material constante dos grupos 15 — Livros e outros artigos escolares, e 24 — material typographico, dia 16.

2º batalhão de caçadores, para o fornecimento, viveres, forragem e ferragem, durante o segundo semestre do corrente anno, dia 21.

ASSEMBLÉAS ANNUNCIADAS

Companhia Fabrica de Vidros e Crystaes do Brasil, para deliberarem sobre a emenda da alinea c do artigo 25 dos estatutos, dia 6, ás 4 horas da tarde.

Companhia Bizet, para tomarem conhecimento de uma proposta de liquidação da companhia, dia 7, ás 2 horas da tarde.

Companhia Nacional de Seguros Cruzeiro do Sul, para resolverem sobre uma operação de credito e tratar do que diz respeito ao artigo 11 dos estatutos, dia 18, ás 2 horas da tarde.

Companhia Nacional de Navegação Costeira, para prestação de contas e eleição do conselho fiscal, dia 14, ás 2 horas da tarde.

Companhia Nacional de Seguros Mutuos contra Fogo, para prestação de contas e eleição do conselho fiscal, dia 15, á 1 hora da tarde.

Empresa de Construcções Civis, dia 15, á 1 hora da tarde.

Sociedade Anonyma Somell, para alteração do artigo 17 dos estatutos, dia 15, ás 2 horas da tarde.

Companhia Bettenfeld, para leitura do relatorio e prestação de contas, dia 16, ás 3 horas da tarde.

PAGAMENTOS ANNUNCIADOS

Sociedade Anonyma Casa Pratt, dividendo de 8$000.

Companhia Caminho Aereo Pão de Assucar, juros.

Companhia Fiação e Tecidos Industrial Campista, juros.

Veneravel Ordem 3ª de S. Francisco de Paula, juros.

Empresa de Aguas de Caxambu', juros.

Apolices Municipaes de Therezopolis, juros.

Companhia Assucareira Fluminense, dividendo.

Companhia Progresso Industrial do Brasil, juros.

Companhia Fiação e Tecidos Industrial Mineira, juros.

Sociedade em Commandita Instituto Lafayette, dividendo de 12 °|°.

Companhia Geral de Melhoramentos no Maranhão, dividendo de 3$000.

Companhia Força e Luz de Palmyra, juros.

Companhia de Tecidos de Linho de Sapopemba, juros.

Sociedade Anonyma União Manufactora de Roupas, dividendo de 30$000.

"O Credito Popular", bonificação de 4 °|°.

Companhia Tecidos Magéense, juros.

Companhia Luz Stearica, juros.

Apolices Municipaes do decreto 1.622, juros.

Companhia Madeiras Nacionaes, juros.

Companhia Nacional de Seguros de Vida Sul-America, dividendo de 25 °|°.

Dia 28 — Companhia Ceramica Brasileira, juros.

Companhia Brasileira de Explosivos de Segurança, dividendo de 18$000.

Companhia de Seguros Previdente, dividendo de 40$000.

Cooperativa Militar do Brasil, dividendo de 3$000.

Companhia Fiação e Tecidos S. João, juros.

Sociedade Anonyma Santa Helena, juros.

Sociedade Anonyma Thyssen do Brasil, dividendo de 10 °|°.

Companhia Tecidos Alliança, juros.

Companhia Ferro-Carril Carioca, dividendo de 5 °|°.

Companhia Manufactora Fluminense, juros.

Companhia Tecidos Bom Pastor, juros.

Dia 5 — Companhia Morro da Mina, dividendo de 15$000.

CONCORRENCIAS ANNUNCIADAS

Deposito de Convalescentes do Exercito, para o fornecimento de generos alimenticios e outros artigos, dia 5.

Directoria Geral de Contabilidade do Ministerio da Justiça e Negocios Interiores, para o fornecimento ás repartições dependentes deste Ministerio, excepto á Policia Militar, ao Corpo de Bombeiros e ao Departamento Nacional de Saude Publica, dos artigos constantes do grupo 15 — fazendas, armarinho e confecções, dia 5.

Instituto de Chimica, para o fornecimento de reagentes puros para fins analyticos e outros, dia 5.

Directoria Geral de Contabilidade do Ministerio da Agricultura, Industria e Commercio, para a execução das canalizações de agua, gaz, esgotos, installação em laboratorio, canalizações electricas, assentamento de motores e construcção de um estabulo experimental do Instituto de Chimica, á rua do Jardim Botanico, nesta capital, dia 9.

Estrada de Ferro Central do Brasil, para o fornecimento de dois carretões-guindastes, para a 4ª divisão, dia 7.

Inspectoria Federal das Estradas, para a venda de 12 kilometros de trilhos, ou sejam, approximadamente, 240 toneladas, retirados da E. Ferro Centro Oeste da Bahia, dia 7.

Inspectoria Federal de Navegação, para o serviço de navegação do baixo Parahyba, de accordo com o artigo 17, n. LIII, da lei n. 4.632, de 6 de Janeiro de 1623, dia 9.

Directoria do Serviço Geologico e Mineralogico do Brasil, para o fornecimento de uma prensa "Brinell" para ensaios de dureza, dia 9.

Directoria do Serviço Geologico e Mineralogico do Brasil, para o fornecimento de uma machina "Universal", para ensaios de tracção, compressão, flexão e asalhamento, dia 9.

Collegio Militar do Rio de Janeiro, para o fornecimento de refeições preparadas, generos alimenticios, forragem e ferragem, dia 11.

Directoria Geral de Contabilidade do Ministerio da Justiça e Negocios Interiores, para o fornecimento durante o corrente anno, ás repartições dependentes deste ministerio, excepto á Policia Militar do Districto Federal, Corpo de Bombeiros e Departamento Nacional de Saude Publica, dos artigos constantes do grupo 23 — material cirurgico, dia 12.

Estrada de Ferro Central do Brasil, para reparação de carros para a 4ª divisão, dia 14.

Directoria Geral de Contabilidade do Ministerio da Agricultura, Industria e Commercio, para o fornecimento do material constante do grupo 2 — generos alimenticios, carne fresca, de vacca, vitella, porco e carneiro, padaria, animaes vivos e diversos artigos; grupo 13 — ferragens, dia 14.

Directoria Geral de Contabilidade do Ministerio da Agricultura, Industria e Commercio, para o fornecimento dos artigos constantes do grupo 1 — artigos de expediente, desenho e machinas de escrever e calcular, dia 13.

Directoria Geral de Contabilidade do Ministerio da Agricultura, Industria e Commercio, para o fornecimento á secretaria de Estado, repartições e serviços que se abastecerem nesta capital, durante o segundo semestre do corrente anno, dos artigos constantes dos grupos 7 — mobiliario — e 10 — armarinho, fazendas, vestuario e calçado, dia 15.

Dia 11 — Companhia Mercantil Brasileira, dividendo de 20$000.

TRANSFERENCIAS SUSPENSAS

Empresa de Construcções Civis, até ao dia 15.

Companhia Manufactora de Biscoutos, até ao dia 29.

Companhia Bettenfeld, até 16.

Companhia Tecidos Corcovado, até ao dia 4.

Companhia Predial e de Saneamento do Rio de Janeiro, até ao dia 26.

Companhia Industria e Commercio, até ao dia 30.

REUNIÃO DE CREDORES

Estão convocadas para hoje as seguintes:

Alfano & C., fallencia, na 6ª vara, á 1 hora da tarde.

Merino & Maury, concordata, na 4ª vara, ás 2 horas da tarde.

Fallencia de Alfano & C., dia 5, á 1 hora da tarde.

Concordata de P. Paulino, dia 8, á 1 hora da tarde.

Fallencia de J. L. Dias & C., dia 6, á 1 hora da tarde.

Fallencia de Macera & Rodrigues, dia 7, ás 2 horas da tarde.

Fallencia de Gabriel Cliquart, dia 11, á 1 hora da tarde.

Fallencia de Hugo & Discovo, dia 11, á 1 hora da tarde.

Fallencia de Botelho de Abreu & C., dia 11, á 1 hora da tarde.

Fallencia de Elias Accauhy, dia 14, á 1 hora da tarde.

Fallencia de Francisco Tancredi & C., dia 14, á 1 hora da tarde.

Fallencia da Companhia Previsora Rio-Grandense, dia 15, á 1 hora da tarde.

Fallencia de Abdalla Kebe, dia 15, ás 2 horas da tarde.

Fallencia de Abel da Cruz, dia 15, ás 2 horas da tarde.

Fallencia de Ali Gabra & C., dia 18, ás 2 horas da tarde.

Concordata de Antonio José de Meira, dia 18, á 1 hora da tarde.

CÁES DO PORTO

Relação dos vapores e pequenas embarcações que se achavam atracados hontem, no Cáes do Porto, ás 10 horas da manhã:

Armazens Internos	Armazens Mistos	Embarcação Classe	Embarcação Nacionalidade	Embarcação Nome	Observações
1	—	Chatas	Nacionaes	Diversas	[illegible]
2	A	Vapor	Allemão	"Altmarck"	[illegible]
3	—	Vapor	Inglez	"Eastway"	Desc. de carvão E. F. C. B.
5	A	Vapor	Inglez	"Tintoretto"	[illegible]
6	—	Hiate	Nacional	"Alliança"	Cabotagem
6	C	Chatas	Diversas	c/o do "Anselmo VI"	
7	A	Vapor	Inglez	"Boswell"	Desc. far. trigo, Arm. 8, Cabotagem
8	—	Vapor	Nacional	"Sumaré"	
9	A	Chatas	Diversas	c/o do "Thed Fagelund"	
Pateo 11	—	Vapor	Nacional	"Affonso Penna"	Cabotagem
15	—	Vapor	Dinamarquez	"Dansberg"	Recebendo carga
Praça Mauá	—	—	—	—	Vago

FALLENCIAS

1ª vara — J. L. Dias — Foi adiada para o dia 6 do corrente a assembléa de credores desta fallencia.

2ª vara — Moor & C. — A requerimento do syndico, o juiz designou para o dia 12 do corrente a assembléa de credores.

3ª vara — Pacheco, Chagas & Heckaber. — Acham-se em cartorio, pelo prazo de 10 dias, para serem examinadas pelos interessados, as contas prestadas pelo syndico J. A. Sardinha.

4ª vara — Merino & Maury — Foi adiada para hoje a assembléa de credores desta concordata.

— Rombauer & C. (Gloria Films, Rio de Janeiro) — Pelo juiz foi decretada hontem a fallencia da Gloria Films, com séde nesta capital, á rua Theophilo Ottoni n. 21, que havia antes requerido uma concordata preventiva. O juiz fixou seu termo legal em 40 dias anteriores ao protesto do letra, marcando o prazo de 20 dias para os credores se habilitarem e designando o dia 6 de julho para a assembléa de credores, nomeando syndico o credor Pedro M. Ribeiro Junior. Os fallidos apresentaram balanço e relação de credores, da qual consta: credores em conta corrente, réis 378:365$146, e diversos credores, réis 35:039$450.

6ª vara — Botelho de Abreu & C. — Acham-se em cartorio, durante cinco dias, á disposição dos interessados, os documentos apresentados pelos syndicos, para serem examinados.

MASSA FALLIDA EM LEILÃO

Realiza-se hoje, á 1 hora da tarde, pelo leiloeiro Ernani de Carvalho, o leilão da massa fallida de Daher & Chebli.

JUNTA COMMERCIAL

Sessão de 31 de maio de 1923.

CONTRATOS

De Barbosa, Freitas & C., firma composta dos socios solidarios Casimiro Barbosa Ferreira de Carvalho e Arnaldo Freitas Ferreira de Carvalho e do socio commanditario José Augusto Teixeira Leite, para o commercio de fazendas, etc., á avenida Rio Branco n. 136, com capital de 400:000$000, prazo indeterminado.

De Guedes, Andrade & C., firma composta dos socios solidarios Antonio dos Santos Guedes e Luiz de Andrade e do socio commanditario Luiz de Freitas Gonçalves da Cunha, para o commercio de Commissões, etc., á rua Tobias Barreto n. 157, com capital de 21:000$000, prazo indeterminado.

De David Meinicke & C., firma composta dos socios solidarios David Carlos Meinicke e Cecilia Bruenn Meinicke, para o commercio de pharmacia, á rua Marquez de Sapucahy n. 314, com capital de 20:000$000, prazo indeterminado.

De Albino, Castro & C., firma composta dos socios solidarios Americo Vieira de Castro, José Vieira de Castro, José Albino Silveira de Magalhães e do socio commanditario Oscar Vieira de Castro, para o commercio de ferragens, etc., á rua Visconde de Inhauma n. 59, com capital de 1.000:000$000, prazo 3 annos.

ALTERAÇÕES

De Almeida Cardoso & C., o capital social fica elevado a 250:000$000.

De Madeira & Gaspar, o capital social fica elevado a 30:000$000.

De Breissan & C., o capital social fica elevado a 1.200:000$000.

De J. Marcello & C., o capital social fica elevado a 580:000$000.

De Macedo Serra & C., o capital social passa a ser de 600:000$000.

De Pring Bastos & C., o capital social fica elevado a 1.000:000$000.

DISTRATOS

De Primo de Oliveira & Irmão, retira-se o socio Juvencio Domingues de Oliveira, recebendo a importancia de 5:827$420, ficando com o activo e passivo o socio Primo Domingues de Oliveira, na importancia de 11:650$840.

De Abreu & Almeida, retira-se o socio Manoel de Almeida Santos, recebendo a importancia de 5:558$890, ficando com o activo e passivo o socio José Mendes de Abreu, na importancia de 6:118$100.

De Guedes, Andrade & C., retiram-se os socios Antonio dos Santos Guedes e Luiz de Andrade, recebendo cada um a importancia de 3$607, e o socio Antonio Rodrigues Canellas, recebendo a importancia de 3$607.

CONTRATOS

De Julio Barbosa & C., firma composta do socio solidario Eduardo Julio Barbosa Cardoso e do socio commanditario Carlos Zenha Placido, para o commercio de commissões, etc., á rua do Livramento ns. 109 e 113, com capital de 200:000$000, prazo 3 annos.

De Britto & Frazão, firma composta dos socios solidarios Manoel Frazão e Raphael Britto, para o commercio de caixas, á rua não declararam, com capital de 10:000$000, prazo 3 annos.

ALTERAÇÕES

De L. B. de Almeida & C., o capital social fica elevado a 600:000$000.

De Gaspar da Silva Araujo & C., o socio Raul Emilio de Miranda passa a assignar-se Emilio Raul de Miranda.

De M. Pinsberg & Irmão, o capital social fica elevado a 300:000$000.

De Abrahão Jorge & Danielidis, o capital social fica elevado a 10:000$.

DISTRATOS

De Julio Barbosa & C., retira-se o socio Thomaz Cardoso, recebendo a importancia de 13:824$300, ficando com o activo e passivo os socios Eduardo Julio Barbosa Cardoso e Carlos Zenha Placido.

De Reis Smith & C., retira-se o socio James Smith, recebendo a importancia de 18:000$000, ficando com o activo e passivo o socio Henrique Reis Smith, na importancia de 40:000$000.

FIRMAS INDIVIDUAES

De J. O. de Vasconcellos, para o commercio de fazendas, etc., á rua Dias da Cruz n. 173 e 175, com capital de 50:000$000.

De J. da Silva Filho, para o commercio de armarinho, etc., á rua do Estacio de Sá n. 56, com capital de 10:000$000.

CAIXA DE AMORTIZAÇÃO

Secção de Papel-Moeda

Na thesouraria de papel-moeda da Caixa de Amortização foram trocadas hontem 9.768 notas do governo, dilaceradas e substituidas, na importancia de 423:394$000.

Durante a semana finda foram trocadas 62.907 notas do governo, dilaceradas e substituidas, na importancia de 972:550$000.

CONTRATOS

De Camargo & C., firma composta dos socios solidarios Isaac de Camargo Barros, Sebastião de Camargo [illegible] e Augusto Mendes Leite, para o commercio de oleos, á rua General [illegible] doro n. 224, com capital de [illegible] prazo indeterminado.

De F. Calaza & C., firma composta do socio solidario Fernando [illegible] Calaza e de uma socia commanditaria, para o commercio de [illegible], etc., á rua não declararam, com capital de 30:000$000, prazo 1 anno.

MOVIMENTO DO PORTO

ENTRADAS DO DIA 4

(Depois das 12 horas)

De Itabapoana, o motor [illegible] "Centenario", com 130 [illegible]; carga: madeira a Andrade [illegible].

De Buenos Aires e esc., o [illegible] te italiano "Principe di Udine", 4.936 toneladas; carga: varios [illegible] a G. Tomaselli. Passageiros [illegible] classe: Alberino Xavier de [illegible] senhora, Ramon Ibaigorria, [illegible] Mitiano, Ernesto J. [illegible] mensoro, José B. Salles, [illegible] veira e familia, Zulmira [illegible], Antonio J. B. Andrade, [illegible] mani e senhora, [illegible] Henriette [illegible] tro e senhora, [illegible] L. Hopkins, [illegible] e sete em 3ª classe. [illegible] passageiros.

De Florianopolis e esc., o [illegible] nacional "Lucania", com [illegible] das; carga: varios generos á Companhia Commercial Maritima.

De Buenos Aires e esc., o [illegible] te italiano "Rê Vittorio", com [illegible] toneladas; carga: varios generos [illegible] Sul-America. Passageiros [illegible]: José Sarobe e familia, [illegible], Ambrosia Vilches, Francisco [illegible] cuña e familia, Sanchez [illegible], Benjamin Cohen, Hamilton [illegible], Sayago Amiro e senhora, [illegible] S. Rowe, William Manger, [illegible] Brignoni, Leopoldo Giannelli, [illegible] Celve, Victor J., Jugo e senhora, [illegible] dois passageiros em 2ª classe [illegible] em 3ª. Em transito, 200 passageiros.

SAHIDAS DO DIA 4

Para Hamburgo e esc., o vapor dinamarquez "Dansborg".

Para Iguape e esc., o vapor nacional "Commandante Manoel Lemos".

Para Buenos Aires e esc., o vapor hollandez "Gelria".

Para Buenos Aires e esc., o vapor americano "Western World".

Para Genova e esc., o paquete italiano "Rê Vittorio".

Para Genova e esc., o paquete italiano "Principe di Udine".

Para Porto Alegre e esc., o paquete nacional "Itassucê".

Para o Pará e esc., o paquete nacional "Itauba".

Para Marselha e esc., o paquete francez "Plata".

Para Porto Alegre e esc., o paquete nacional "Antiquera".

MARITIMAS

VAPORES ESPERADOS

Portos do norte, "Commandante Capella".
Bordeaux e escs., "Alba".
Portos do sul, "Anna".
Londres e escs., "Highland Glen".
Bordeaux e escs., "Gois".
Hamburgo e escs., "Cap Norte".
Noruega, "Hanna Skogland".
Liverpool e escs., "Demos".
Nova York, "Vauban".
Nova York, "Pancras".
Portos do sul, "Potomac".
Nova York, "Pan America".
Genova e escs., "Formose".
Portos do norte, "Commandante Capella".
Hamburgo e escs., "Holo".
Portos do norte, "Victoria".
Portos do norte, "Curvello".
Genova, "Tomaso di Savoia".
Rio da Prata, "Pará".
Rio da Prata, "Lutetia".
Rio da Prata, "Vasari".
Rio da Prata, "Antonio Delfino".
Southampton e escs., "Avon".
Portos do norte, "Santos".
Rio da Prata, "American Legion".
Rio da Prata, "Arlanza".
Rio da Prata, "Regina d'Italia".
Portos do sul, "Itajuba".
Rio da Prata, "Desedo".
Genova, "Principessa Mafalda".
Rio da Prata, "Palermo".
Rio da Prata, "Valdivia".
Rio da Prata, "Suecia".
Noruega, "Rio de La Plata".
Genova, "Alsina".
Rio da Prata, "Eubée".
Suecia, "K. G. Adolf".
Portos do norte, "Astoria".

VAPORES A SAHIR

Rio da Prata e escs., "Highland Glen".
Rio da Prata e escs., "Alba".
Rio da Prata e escs., "Gois".
Maceió e escs., "Irá".
Hamburgo e escs., "Cap Norte".
Hamburgo e escs., "Pricipe".
Porto Alegre e escs., "Corrego".
Laguna e escs., "Lucania".
Bahia e Mossoró, "Tibagy".
Ceará e escs., "Affonso Penna".
Laguna e escs., "Elba".
Hamburgo e escs., "Curvello".
Victoria e escs., "Alliança".
Rio da Prata e escs., "Demos".
Rio da Prata e escs., "Vauban".
Rio da Prata e escs., "Itajubá".
Porto Alegre e escs., "Indian Prince".
N. York e escs., "Pancras".
Rio da Prata e escs., "Holo".
Recife e escs., "Itaquê".
Rio da Prata e escs., "Pan America".
Manáos e escs., "Macapá".
Pelotas e escs., "Itaipava".
Laguna e escs., "Anna".
Rio da Prata e escs., "Tomaso di Savoia".
Aracajú e escs., "Itaituba".
Bordeaux e escs., "Lutetia".
Hamburgo e escs., "Guaratuba".
Montevidéo e escs., "Victoria".
Laguna e escs., "Ipanema".
Nova York e escs., "Vasari".
Rio da Prata e escs., "Avon".
Montevidéo e escs., "Prudente de Moraes".
Hamburgo e escs., "Antonio Delfino".
Bahia e escs., "Itaúna".
Nova York e escs., "Pará".
Hamburgo e escs., "Regina d'Italia".
Genova e escs., "[illegible]".
Liverpool e escs., "Desedo".
Southampton e escs., "Arlanza".
Nova York e escs., "American Legion".
Helsingfors e escs., "Suecia".
Genova e escs., "Valdivia".
Genova e escs., "Palermo".
Rio da Prata e escs., "Principessa Mafalda".
Maranhão e escs., "Ceará".
Rio da Prata e escs., "Alsina".
Pará e escs., "Itapé".
Natal e escs., "Itapuhy".
Penedo e escs., "Tres Barras".
Hamburgo e escs., "[illegible]".

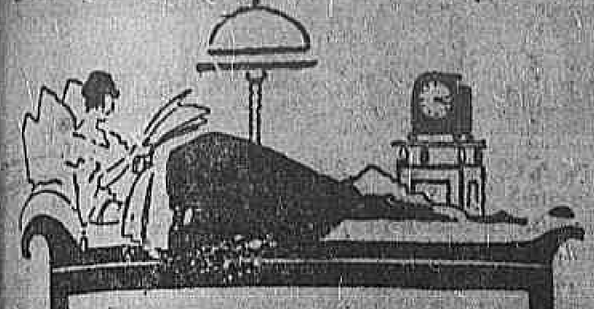

NOITES DE INSOMNIA

O somno é o grande restaurador de forças. O somno é o mais precioso tonico do organismo.

A insomnia vos inutilisa para o trabalho material, como para a actividade mental; e somente dormindo, num repouso calmo e tranquillo, recuperareis a energia perdida. Para tal conseguirdes com rapidez e effeciencia, uzae os

Comprimidos "Bayer" de

ADALINA

— sedativos e inoffensivos —

PHARMACIA

Precisa-se um pratico habil. Ordenado 150$000, casa e meza. Tratar pelo telephone Norte n. 5748. (R 18895)

DORMITORIO

Vende-se novo, côr acajú, composto de cama de casal, guarda vestidos em tres corpos de espelhos, guarda casaca com porta de espelho e quatro gavetas, um toilette, duas mezas de cabeceira, um coiffeur, poltrona para a mesma, duas cadeiras. Preço 1:700$. Rua D. Luiza n. 65. (R. 18.888)

Piano "Bluthner"

Vende-se. Rua Carolina Machado n. 916. — Bento Ribeiro. (R 18900)

ENCERADOR

Calafação e enceramentos em assoalhos. Antenor Corrêa. Telephone Norte 5830. Av. Passos 88 (loja). (R 18898)

PHARMACIA

Precisa-se de um servente com pratica. Rua Conde Bomfim 436. (R 19085)

Leilão de moveis

O leiloeiro Gurmão fará amanhã um leilão de ricos moveis para salão de visitas, dormitorios de casal e salão de jantar, fabricação de Leandro Martins, Mobilier da Red Star. Rua São José 17. Telephone Central 3063. (13275)

ESTRANGEIROS

CASA MOBILADA COM LUXO

— COPACABANA —

Aluga-se, confortavel. Barata Ribeiro 377. (R. 19070)

CURA RADICAL DA GONORRHEA CHRONICA ou RECENTE em poucos dias com processos modernos, sem dôr; garante-se o tratamento. Electricidade. Vaccina 606 e 914. Assembléa 54, das 10 ás 21 horas. Serviço nocturno, das 8 ás 9. DR. PEDRO MAGALHÃES. (R17995)

OPTICA BRAZIL

Oculos e pince-nez, de superior qualidade, com crystaes de 1ª, por preços sem competidor.

Binoculos, Thermometros, etc. Exame da vista gratis.

A. PEREIRA & MADUREIRA

Rua da Assembléa, 54—Rio

SRS. ADVOGADOS

Terceiranista de direito offerece-se para trabalhar gratuitamente para um advogado "de facto" e de muito serviço. Dá todas as referencias. — Cartas neste jornal para A. M. V. (R 20084)

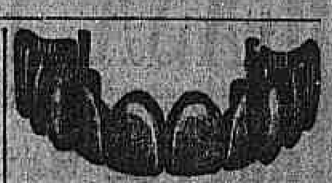

Dr. SILVINO MATTOS, laureado especialista em dentaduras sem vacuo, isto é, sem pressão, sem ventosa e, em certos casos, sem chapas ou céo de bocca. Adherencia absoluta por meio da juxta-posição de alta precisão. A mastigação torna-se perfeita e a belleza da physionomia verifica-se desde logo. Preços modicos. Rua 7 Setembro, 231; das 7 ás 5. Phone: 1.555 — Central. (R 18829) R

VENDEM-SE

seis quartos ricamente mobilados, uma fina sala de jantar e miudezas, um bem montado escriptorio com machina Remington e cofre n. 2, preço de occasião. Motivo viagem. RUA EVARISTO DA VEIGA 20, 1º andar. (R 20067)

Rica sala de jantar

Vende-se uma de oleo vermelho moderna, rua Senador Dantas 5. (R 18866)

DORMITORIO

Vende-se um riquissimo dormitorio de laqué, estylo Luiz XVI, com 12 peças, na rua Senador Dantas 5. (R 18866)

SALÃO LUIZ XV

Vende-se um estofado, de seda, com 8 peças, na rua Senador Dantas 5. (R. 18866)

Salas para escriptorios, consultorios ou companhias

Aluga-se á rua Sete de Setembro n. 195, sobrado. — Trata-se no mesmo das 12 ás 14 horas. (R 20036)

PELLES

Concertam-se, reformam-se, lavam-se e curtem-se com perfeição, por habil (curtier estrangeiro). Rua dos Invalidos n. 118, em frente á Policia Central. (R. 20061)

PIANO ALLEMÃO

Vende-se um por preço de occasião, completamente novo; rua Maia Lacerda n. 79. — ESTACIO. (R 18877)

QUARTO

Aluga-se esplendido quarto de frente com pensão, a casal distincto, na Avenida Rio Branco n. 161. (R 18875)

Mobilia de quarto

Vende-se uma de carvalho, estylo bellissimo, feita na Inglaterra, com 7 peças. Rua General Canabarro n. 181, até ás 4 horas. (R 18864)

Mobilia de quarto

Vende-se uma para casal, completamente nova, (nunca foi usada), de peroba clara, estylo moderno. Preço de occasião. Para ver e tratar das 8 ás 13 horas, á rua do Rezende 87. (R 19086)

COLLOSSAL SORTIMENTO DE TAPETES FINOS

Visitem as nossas Exposições

CASA NUNES

65, RUA DA CARIOCA, 67—RIO (13969)

COLLEGIOS

Collegio Sylvio Leite

— Rua Maria e Barros n. 248 — Telephone Villa 1.252. Internato, semi-internato e externato. Cursos primario, secundario, commercial e especial de preparatorios, com programmas equiparados aos do Collegio Pedro II. Ensino pratico de linguas vivas. Instrucção physica e militar, com direito á caderneta de reservista. Cuidadosa preparação intellectual com obrigatoriedade rigorosa, de estudo e alliada á educação moral, civica e religiosa, esta facultativa e sob o ponto de vista catholico. Tratamento excellente, sendo as refeições dos alumnos as mesmas do director e professores. (10834)

Agencia Dactylographica e de traducções

Executam-se trabalhos dactylographos e traducções com o maior esmero e presteza, na Escola Commercial Feminina, á rua S. José n. 72, 2º andar. Preços modicos. Informações na séde da escola, das 10 horas da manhã ás 5 horas da tarde. (10836)

OURO

DE 3$500 M. 15$000

Platina de 28$ a 40$000 — Prata de 80 a 1$500 — Brilhantes 1:500$ Kte.

Compra-se moedas do Imperio e da Republica com grandes vantagens.

Baixellas, bandejas, castiçaes, fruteiras, paliteiros e antiguidades, quem melhor paga é a

IDEAL

97, Rua Uruguayana, 97

Junto á Companhia Singer

(R. 20.026)

CASA DA AGUIA

SEDAS

A "CASA DA AGUIA" está liquidando:

Crepe da China, desde.	15$000 METRO
Charmeuse, o que ha de melhor, todas as côres, a.	33$000
Esponjas francezas, todas as côres. . . .	8$000
Idem listadas, a	5$000
Meias francezas, com baguet, a	12$000
Outro artigo, sêda, a. . . .	5$000
Tricoline de sêda, para camisas, a	10$000

Muitos outros artigos, por preços baratissimos.

Avenida Passos, 66

(9518)

Escola de Dansas Modernas

RUA SACHET, n. 4, 1º andar. Rio. Tel. C. 4463. O CURSO É DIRIGIDO por um profissional competente. Aulas particulares em sala completamente reservada, diurnas e nocturnas na séde e a domicilio, das 7 da manhã ás 22 da noite.

Curso geral de ambos os sexos (em conjunto) todos os dias, das 7 1/2 ás 11 da noite.

30 lições, 15$000. (R 18787)

Dentaduras usadas

Compram-se. Beco do Rosario n. 4. Telephone Norte n. 4898. (R 20031)

Cabelleireiro Muller

Tinge cabellos em todas as cores garantidas, com producto allemão e tambem com Henné D'Orient. Ondulação Marcel. Penteados. Postiços de arte. Trabalha-se em cabellos caidos. Serviços a domicilio. — Telephone Central 6268. — Rua Silva Manoel 142. (R 16571)

Automovel Essex

Vende-se um double phaeton particular, licenciado, em perfeito estado. Informações pelo telephone Sul 1793. (R 16619)

JOIAS

CASA OLIVEIRA

Rua dos Andradas n. 54

E' quem melhor paga OURO, Prata, Platina, Brilhantes, dentes, Dentaduras e tudo que represente valor. CONCERTOS garantidos em Joias e Relogios; preços razoaveis. (R 20051)

Dentaduras velhas, ouro

COMPRA-SE

Paga-se bem, na travessa S. Francisco 16, 2º andar, Eduardo. Em frente ao Parc. (R 17036)

SOBRADO

Aluga-se um proprio para consultorios ou escriptorios ou qualquer outro negocio. Rua S. José 108, entrada pelo 110; trata-se na loja, Sapataria Bristol. (R. 18795)

ENCERADOR

Calafetação, raspação e enceramentos em assoalhos. Manoel Pimenta. Rua Senador Euzebio 118. Tel. N. 1567. (R 20043)

ARMAÇÃO

Vende-se com balcão envidraçado e tres vitrines; ver e tratar na AVENIDA GOMES FREIRE N. 156. (R 20.070)

Toda a creança será fórte, corada e gorda.

Juntando uma colherinha de

FECULOSE

a cada mamadeira de leite depois dos 4 mezes.

Os mingaus de FECULOSE são um poderoso alimento para as creanças e para as mães que amamentam.

A' venda em toda a parte. (10438)

O REI do OURO

Domina o mercado; cotações que vigoram até 9 do corrente:

OURO 15$, 12$, 10$, 8$, 7$ e 4$000; PRATA, moeda, 40 %, salvas de prata, paliteiros, jarros e bacias. Baixellas 50 % mais que outros compradores!

PLATINA — 58$000 e 32$.

Correntes de ouro, cordões, pulseiras, broches, castões e relogios, caixas de rapé, e joias de prata com diamantes, dentes, dentaduras imprestaveis, SO' mesmo o REI DO OURO paga bem!...

IGNOREM OUTROS ANNUNCIOS!..., e quem tiver os objectos acima procure O REI — PRAÇA TIRADENTES N. 9, primeiro seguimento á rua da Carioca, junto ao Theatro S. José. — T. C. 2826. (R 18835)

Fabricação de matrizes para discos de machinas falantes, etc.

Contrata-se o uso do processo aperfeiçoado de fabricação de matrizes para discos de machinas falantes, gramophones e semelhante e apparelho para esse fim, privilegiado pela patente de invenção n. 11.295, Dec. de 20 de maio de 1921. Trata-se com o inventor Georg Cohn, rua 28 de Setembro 50, Rio de Janeiro, Brasil. (R 16933)

Moveis vergados "GERDAU"

EIS UMA CADEIRA PROPRIA PARA Cafés e Restaurantes

Elegancia e durabilidade!

A' venda em todas as casas de moveis.

Depositarios: — Hasenclever & C.ª — Avenida Rio Branco ns. 65 — 77. (8426)

DESDE 1:500$000

Vende-se FORD, completamente novo, partida automatica, roda desmontavel, pagando o resto em modicas prestações. Procurar Agostinho, Buenos Aires 190, 1º andar, sala 2, das 10 ás 11. (R. 19057)

CASA PEQUENA

No centro ou proximo

Precisa casal do commercio, sem filhos. Aluguel adeantado com fiador. Cartas para "Casados", neste jornal. (R 18883)

SEM EXEMPLO

OS NOVOS PREÇOS DA

CAMISARIA GOMES

DURANTE O MEZ DE JUNHO

34 - TRAVESSA S. FRANCISCO DE PAULA - 36

Agasalhos para Rapazes e Meninos

SOBRETUDOS

em superior tecido de lã - Preços para acabar

4 a 6 annos.	41$
7 a 10 annos.	46$
11 a 14 annos.	49$5

Blusas de malha de lã

á...... 18$500

Vestidos de malha de lã

Grande novidade

VESTIDOS malha. .	29$
VESTIDOS malha. .	45$
VESTIDOS c/gorro. .	75$
VESTIDOS mocinha. .	98$
VESTIDOS moça. . .	170$

Costumes para Rapazes

Dolmans pardos. .	15$500
Dolmans brancos. .	16$900
Costume paletot. .	25$000
Costume collegial. .	13$500
Costumes casemira	31$000
Costumes americanos. . .	10$000

Artigos para Noivos

TAPETES DE PELLUCIA, reclame, um	24$
GUARNIÇÃO PARA CAMA, nanzouk, uma	85$
LENÇÓES GRANDES, sup. cretone. . . .	10$8
CORTINADOS DE FILÓ, de 250$. . . .	180$
COLCHAS BRANCAS desde. . . .	9$
COBERTORES LÃ, a.	45$

ATOALHADOS

ATOALHADO em côr, met.	3$900
ATOALHADO branco, met.	4$900

Lençóes e Fronhas em superior cretone inglez

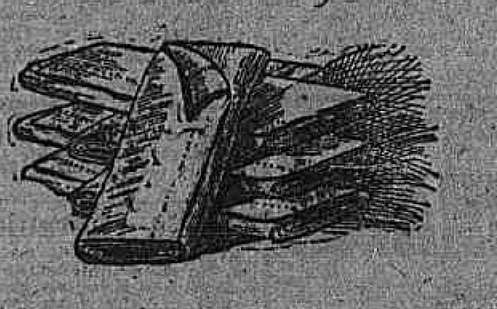

FRONHAS — reclame — 35 x 45, uma. .	1$800
FRONHAS — 50 x 50, uma. . . .	2$800
FRONHAS — 60 x 40, uma. . . .	3$000
FRONHAS — 65 x 45, uma. . . .	3$500
LENÇÓES de Decaty.	6$300
LENÇÓES de Decaty, superior. . .	8$500
LENÇÓES — casal, em bom cretone. .	10$800
LENÇÓES — casal, em cretone inglez. .	11$800

Roupões para Banho em superior tecido

ROUPÃO, reclame, a	35$
ROUPÃO superior. .	40$
ROUPÃO FINO. . .	60$

Roupas brancas para Meninas e Artigos Collegiaes

Camisas dia. . . .	2$200
Calças c/corp. . .	3$500
Calças s/corp. . .	2$400
Saias c/corp. . .	3$500
Camisolas. . . .	3$800
Combinação. . . .	12$500

SALDO DE PELLES !...

Com pequenos defeitos

Pelles Brancas

De 100$ por	35$
De 120$ por	40$
De 140$ por	45$
De 160$ por	50$
De 180$ por	55$
De 200$ por	60$

TECIDOS DE INVERNO

SUPERIOR VELLUDO em cores, met.	7$800
VELLUDO COTELLET, met. . . .	10$800
GABARDINE marinho, met. . . .	9$400
TRICOTINE LÃ, novidade, met. . .	11$600
JERSEY DE LÃ, met.	24$500
MARROCAIN LÃ, novidade, met. . .	17$000
ESCOSSEZ MODERNO, met. . . .	5$600
ASTRAKAN, met.	50$000

AGASALHOS

CASACOS DE MALHA, um. . . .	39$000
CASACOS DE MALHA, um. . . .	58$000
CASACOS DE MALHA, um. . . .	65$000
CASACOS DE JERSEY, um. . . .	128$000

Pelles, Boas e Capas Impermeaveis para Senhoras

OURO

(ao preço da libra)

COMPRAM-SE — Joias usadas, brilhantes, prata, moeda do Imperio e da Republica (agio especial).

Paga-se o justo valor

Rua 7 de Setembro, 207

SOBRADO, SALA 5

(por cima da casa de penhores) (R 18861)

Eis a sua salvação!

Só com Gonorrheno, infallivel nas gonorrhéas, quer recente ou antiga. Vº 1$. Deposito — Pharmacia Paulo. Rua General Pedra n. 88

(R 18896)

CALVICIDA

Tira a caspa e mais qualquer affecção parasitaria, desenvolve os cabellos, dando-lhes brilho, maciez e vigor. — Resultado garantido.

A MELHOR E A MAIS PERFUMADA LOÇÃO PARA TOILETTE

Vende-se nas perfumarias Avenida e Garrafa Grande e Drogarias. (R 19044)

Modelista de calçado

Precisa-se para calçado de senhora e meninas, attestando a sua competencia. Trata-se á rua de S. Christovão 552. (R 20045)

MACHINA SINGER

Gabinete, vende-se. Rua Frei Caneca n. 11, loja. (R 18856)

AMA SECCA

Precisa-se de uma boa ama secca, branca, de meia edade, para governante de uma creança de dois annos, á rua Marquez de Abrantes n. 172. (R 20046)

SALA DE JANTAR

Vende-se uma nova, estylo moderno; rua Luiz de Camões n. 84. (R 20027)

Casa no Flamengo

Vende-se esplendida casa, caprichosamente acabada, para familia de alto tratamento. Pode ser vista de 1 hora em deante. Telephone Beira Mar 2001. (R 18840)

Analyses industriaes

Laboratorio de analyses chimicas — Direcção: Dr. Mario Saraiva — Ouvidor n. 15, 1º andar. Tel. Norte 8773. Funcciona no Curso Normal de Preparatorios. (R 17657)

Juventude Alexandre Dá vigor e mocidade aos cabellos. Restitue a côr primitiva aos cabellos brancos. Extingue a caspa. Combate a calvicie. De agradavel perfume, seu uso é sempre util.

Vidro 3$000. Cuidado com as imitações.

Peça e exija Juventude Alexandre

(1801)

Sala de frente para casal, na praia de Botafogo, por preço razoavel

No melhor local da praia (proximo á rua de S. Clemente), aluga-se em casa de absoluto respeito boa sala de frente com tres janellas, muito alegre, com linda vista para o mar. Mobiliario completamente novo. Passadio muito bom, comida farta e variada. Banhos quentes e frios. Todo o conforto e commodidade. Dão-se e pedem-se referencias. Telephone Sul 1216. (R 18874)

DOENÇAS DO RECTUM E ANUS

Tratamento especial das

HEMORRHOIDAS

sem operação e sem dôr. Cura garantida.

Dr. Raul Pitanga Santos

Passeio 56, sob. de 1 ás 4.

(R. 18812)

Poupae esforços usando

Soalhine "Pyramid"

CERA LIQUIDA PARA SOALHOS

ECONOMISA TEMPO E DINHEIRO

A' venda em toda parte.

FABRICA DE PRODUCTOS "PYRAMID"

Tel. Central 5487 (13276)

Dr. Cerqueira Lima

CIRURGIÃO DENTISTA

Especialista em aproveitamento de dentes e raizes, por mais estragadas que estejam. Consultorio: Assembléa 123, 1º andar, das 8 1/2 ás 11 e 2 ás 6. Tel. C. 165. Rio de Janeiro. (R. 19052)

LOJAS

Alugam-se duas juntas ou separadas no centro, á travessa do Paço n. 49 — Tratar á rua D. Manoel n. 20. (R 17960)

CAL

DE PEDRA VIRGEM, em wagons, a preços razoaveis. Condições vantajosas e entrega rapida. — F. GUERRA, rua Candelaria n. 4, 1º andar. (R 20022)

DESDE 1:500$000

Vende-se FORD, completamente novo, partida automatica, roda desmontavel, pagando o resto em modicas prestações. Procurar AGOSTINHO, Buenos Aires, 190, 1º andar, sala 2, das 10 ás 11 ou 2 ás 4. (13260)

(91) FOLHETIM DO "CORREIO DA MANHÃ"

Martyr da Calumnia

por LUIZ DE VAL

Que eram estes os propositos daquelle par de infames, digno um do outro, prova que Julia, ao despedir-se do seu marido, para acompanhar Neves á quinta, o conde lhe disse em voz baixa:

— Ali no parque, ha um elegante lago... Jayme é homem para tudo... e uma louca deitar-se á agua e afogar-se, poderá revelar falta de cuidado nos que a vigiam, e nada mais.

— Comprehendo, respondeu Julia, sorrindo, descansa que tudo se remediará.

* * *

E' esse o motivo porque na quinta se encontravam sós Neves e Julia.

Emquanto á presença de Ernesto Aranda na vivenda de Montebello, na noite com que principiámos a nossa narrativa, explica-se em poucas palavras:

Primeiramente prisioneiro, ferido varias vezes em acção de guerra e dado por morto erradamente pela imprensa, o valente enamorado de Julia regressou a Madrid ao dar-se por terminada a luta com a paz do Zanjon, que era só umas quantas palhetadas de ouro e de cinza, atiradas sobre o fogo daquella insurreição que, com o andar dos annos, havia de renascer.

Aranda procurou anciosamente Julia, disposto a cumprir com o seu dever, visto dos seus amores haver resultado, segundo ella dissera, o fruto natural.

Soube então que tinha casado, da loucura de Neves e da morte de D. Anselmo, ao descobrir uma deshonra que Ernesto comprehendeu que era a de Julia.

Soube que esta se achava em Montebello só com Neves, e correu logo ali julgando a occasião propicia para ter com ella as explicações devidas.

Espiando a vivenda durante a noite, foi quando viu D. Amparo com uma creança que suppoz ser sua filha.

Como os nossos leitores facilmente se lembrarão, assim o declarou á sua antiga amante, ao ser recebido por ella, manifestando-lhe ao mesmo tempo os seus remorsos e quanto era cruel ver sua filha abandonada, depois de ter servido para causar a desgraça alheia.

* * *

Emquanto ao asalto de Raphael á quinta não precisamos de dar explicações.

E' já o sufficiente para que se explique perfeitamente.

Soledade, enamorada de Raphael, considerando que não devia ter esperança de ser correspondida, e sabendo que o infeliz medico, sempre triste e soffrendo, se acharia na Casa de Saude fundada por elle e pelo seu protector lhe escreveu a carta que sabemos, sem dar o seu nome, e indicando-lhe onde acharia as provas da innocencia de Neves e de D. Amparo.

Conhecendo, como Soledade conhecia, o segredo de Julia e sabendo a causa da loucura de Neves, ao receberem-se na quinta cartas do conde de Casa-Lot, pensou que bem poderia dizer-se nellas alguma coisa que provasse a innocencia das duas victimas.

Com effeito, procurando uma occasião propicia, póde experimentar umas chavinhas que tinha nas fechaduras da secretaria de Julia.

Leu as cartas, e como nellas, imprudentemente, Carlos falava do assumpto com bastante clareza, se decidiu a escrever a carta que sabemos.

Tudo quanto depois occorreu, já os nossos leitores sabem.

SEGUNDA PARTE

AS FUGITIVAS

I

HAVERA' ESPERANÇA?

Como os nossos leitores se devem lembrar, deixámos Raphael e Felix Fuentes no caminho do manicomio, indo na frente Neves, a quem uns creados conduziam.

A infeliz louca, com a sua preoccupação constante, não cessava de perguntar pelo anjo que, segundo ella, havia de acudir para tirar Alma do lago.

— Está ali, minha senhora, não o vê? diziam os creados apressando o passo.

E Neves seguia-os anciosa, olhando com interesse para todos os lados.

Finalmente chegou ao manicomio.

D. Pedro Sobradiel, o venerando ancião, esperava á porta a chegada de seu filho adoptivo e da pobre Neves, resgatada do poder dos seus verdugos.

Sobradiel e Raphael apertaram-se as mãos em silencio, e estas unicas palavras soltaram dos seus labios:

— Emfim, tens realizado os teus desejos disse o velho doutor em voz baixa.

— Graças a uma alma bemfazeja, que não conheço.

Raphael referia-se á pessoa que lhe tinha escripto denunciando-lhe o sitio onde poderia encontrar as provas da innocencia de D. Amparo e de sua filha.

* * *

Raphael quiz dirigir pessoalmente a installação da demente naquella casa.

Com effeito, deu as ordens precisas, e Neves ficou excellentemente accommodada num quarto espaçoso, elegante e muito ventilado.

D. Felix, no entretanto, subiu ao quarto de D. Amparo, a pedido de Raphael para avisal-a da chegada da filha.

A pobre mãe, restabelecida já um pouco dos soffrimentos passados, achava-se em estado de supportar as profundas commoções que a esperavam ainda.

Para que as suas forças se tivessem reparado, contribuia em grande parte a satisfação que tivera de saber que podia provar facilmente a sua innocencia. O encontro providencial com o seu antigo adorado Felix Fuentes havia-lhe dado a chave do enigma da sua supposta deshonra.

Ah! o infeliz D. Anselmo fôra victima da malvadez de Julia, visto que não tendo escripto Felix a palavra *possuido* e tendo sido ella quem entregára o bilhete ao desventurado esposo, ella e ninguem mais devia ser a autora daquella substituição infame para a palavra *amado*.

Tudo isto ficou esclarecido apenas Felix e a mãe de Neves se encontraram frente a frente. Ella, que sempre conservára o bilhete, mostrou-lh'o, e elle fez observar immediatamente a emenda daquella palavra, que tão differente sentido dava ao escripto.

Infelizmente aquella descoberta chegava muito tarde.

Antes de morrer D. Anselmo, teria sido o bastante para que D. Amparo rehabilitasse publicamente a sua honra manchada, e o pobre ancião morreria ditoso e tranquillo.

Mas de todas as maneiras, a alma da infeliz revivia, recobrando a paz e o socego nos braços duma só esperança, duma só illusão, a unica que podia conservar, era que sua filha, o unico ente que lhe restava no mundo, pudesse recuperar a razão.

* * *

Um detalhe devemos mencionar para que os nossos leitores comprehendam perfeitamente quanto nobre e cavalheiresco era o caracter de D. Felix.

A unica aspiração da sua vida, todo o anhelo da sua alma, havia sido, quasi desde a infancia o amor de D. Amparo. Cansado de vagar pelo mundo, e disposto a voltar ás calidas regiões onde nascera, quiz, ao dar o ultimo adeus á peninsula hespanhola, ver pela ultima vez aquelles solitarios montes, que um dia percorrera com a mulher que tanto amára.

Havia sido esta a causa do seu encontro com Amparo. Pois, apezar do muito que a amava, apezar de Amparo haver sido e continuar a ser a imagem consagrada no seu coração, não teve para ella, ao encontral-a novamente, nem uma phrase indiscreta, nem uma phrase apaixonada.

Amparo, era já D. Amparo, uma senhora a quem as cãs começavam a apparecer por entre os seus cabellos. Elle, tambem não era já o elegante de outro tempo, mas um cavalheiro respeitavel, que já havia transposto a metade do caminho da vida.

E' verdade que Amparo contava 46 annos de edade, e elle 50, e que nessas edades ainda a paixão faz animar os corações.

Mas, acaso seria prudente falar de amor em taes circumstancias, e depois do passado, de certo que não.

Ao fazer estas considerações, D. Felix demonstrou, além duma grande ..., uma grande força de vontade.

(Continúa)

LUGOLINA & SALSA

do DR. EDUARDO FRANÇA

para a cura externa, efficaz, de feridas, darthros, suores fétidos, quéda dos cabellos e qualquer molestia da pelle. — Unico remedio brasileiro adoptado na Europa, na America do Norte, Argentina, Uruguay, Chile, etc.

OS DOIS JUNTOS REPRESENTAM O IDEAL DO TRATAMENTO.
Preço de cada um, 3$500.

CAROBA e MANACÁ de Hollanda
preparada pelo DR. EDUARDO FRANÇA
O rei dos depurativos para a cura interna de syphilis, impureza do sangue, rheumatismo, feridas, dôres, etc.

Unicos depositarios no Brasil: — ARAUJO FREITAS & Cª. — Rua dos Ourives, 88 e 90 e S. Pedro, 94— Rio de Janeiro. —:— Na EUROPA: C. ERBA e A. MANZONI — MILÃO — ITALIA.

AUTOMOVEIS ESSEX

Construcção HUDSON

OBSERVAE O ESSEX

A ULTIMA PALAVRA EM ECONOMIA ESTHETICA CONFORTO DURABILIDADE

O melhor automovel de 4 cylindros no mercado mundial, segundo a opinião autorisada de especialistas americanos e europeus.
Muito economico no consumo de peças, oleo e pneumaticos e fazem 140 kilometros com 18 litros de gasolina garantidos.
Existem mais de 125.000 em uso. Visitem nossa exposição.
VENDAS A LONGO PRAZO
AGENCIA HUDSON — ESSEX. CENTRAL 5469
T. L. Wright & Cia. Ltda. Evaristo da Veiga 142-144. (13101)

CASA
Vende-se uma boa casa; ver e tratar na mesma, á rua Cintra n. 40, estação da Penha — Circular. (R 16934)

VENDEDOR
Procura-se ramo ferragens; paga-se ordenado e commissão, dando-lhe referencias. Escrever a H. H. 6 neste jornal. (R 16933)

VENDEDORES
Precisam-se de alguns que conheçam bem os suburbios, para venderem uma marca de cerveja já conhecida. Informações no largo de Santa Rita 6. (R 18739)

"Almanach d'O Bicho"
Unico no genero para os apreciadores do jogo dos bichos. [illegible] (R 16945)

ESPINGARDA
Vende-se uma de dois canos, [illegible] Para ver na travessa Dias da Costa 8. (R 17996)

TERRENO
Vende-se um lote com profundidade minima de 82 metros, tendo duas frentes, uma para a rua de D. Francisca, junto ao n. 29, com 15,5 metros, e outra para a de Araujo Leitão, com 15,5 metros. Trata-se na rua Meyer 16.

Toilettes e vestidos para senhoras
VENDAS A PRAZO
Por qualquer figurino ou modelo. Acabamento esmerado e com muito chic. Rua Sete de Setembro 136, entrada pela loja de bengalas. Telephone Central 429. (R 18758)

Negocio de occasião
— HOTEL —
(SANTA RITA DE JACUTINGA, ESTADO DE MINAS)
Traspassa-se um bem montado com boas accommodações, em logar de futuro, bom clima, perto das estações da Rêde Sul Mineira e da Central do Brasil. Está bem afreguezado; tem 33 mezes de contrato e paga pouco aluguel. Para ver e tratar com Santos & Spinelli, nesta localidade. (R 18755)

SALA OU QUARTO
Alugam-se mobilados e com optima pensão, em palacete novo e de todo o conforto, com telephone, etc. Preços modicos. Maximo respeito. Rua do Cattete n. 247. Villa Elite 9. (R 19015)

Cabellos no rosto
Destruidos radicalmente pela electricidade, por uma operadora ingleza, diplomada, de Londres, sem dor e sem cicatriz. — Rua da Assembléa n. 48, 1º andar, de 1 ás 5 horas da tarde. — Massagem do rosto, etc. (R 19017)

Machina Singer
Vende-se uma de costura e bordar, com cinco gavetas, está nova, barato. Rua Affonso Penna n. 89, casa I, proximo a Haddock Lobo. (R 19008)

UNDERWOOD
Vende-se uma machina de escrever, preço barato. Rua Affonso Penna 89, casa I, proximo Haddock Lobo. (R 19009)

Quartos em Botafogo
Aluga-se a casal ou a senhoras de todo o respeito, em casa de familia, com pensão; informações telephone Sul n. 2328. (R 19012)

PROFESSORA
Precisa-se de uma para o curso primario, de preferencia normalista e muito competente, com attestados de recommendação. Dirigir-se á praia de Botafogo 420, das 13 ás 16 horas. (R 19013)

ROYAL 10
Vende-se uma machina de escrever em perfeito estado, preço barato; rua Evaristo da Veiga n. 109. (R 19078)

Vende-se em Guaratiba
Uma roça e o respectivo terreno com uma casa, medindo 15 mil metros quadrados, todo plantado e arborizado. — Para informações na Estrada da Pedra n. 55. — Guaratiba. (R 19033)

BARATA
Vende-se uma gastando cinco litros de gasolina por dia em serviço activo, fabricante "Opel", força 6|16 H. P. Trata-se na rua Evaristo da Veiga n. 120, com o sr. Emilio. (R 19030)

OPTIMOS FOGÕES A GAZ
De tres bocas, com forno, sendo incluido o transporte e ligação, rs. 110$. Rua dos Arcos n. 64. — OFFICINA FEDERAL SUISSA. (R 19035)

CASA MOBILADA
Precisa-se de uma pequena casa mobilada, nos bairros do Leme, Botafogo ou Flamengo. Quem a tiver, queira escrever com todas as indicações necessarias e claramente, para Ernesto Berger. RUA SENADOR CORRÊA N. 15, NESTA. (R 19049)

Srs. DENTISTAS
Um moço sério, tendo bastante pratica de clinica e prothese dentaria, offerece-se; dá boas referencias e não faz questão de grande ordenado. — Cartas neste jornal para J. A. S. (R 16998)

LOJA
Traspassa-se o contrato de uma loja ou aluga-se, com quatro portas, em bom ponto, á rua Conde Bomfim 303. (R 20021)

PIANO ALLEMÃO
Vende-se um bonito e bom, caixa côr de acajú, cepo de metal, perfeito. Rua Barão de Mesquita n. 507, bonde de Andarahy na porta. (R 18830)

Piano - Compra-se
Urgente, para particular, bom autor, embora precise algum concerto. — Telephone Villa n. 241. (R 18831)

RELOJOEIRO
Precisa-se de um habilitado relojoeiro que dê boas referencias. Rua Gonçalves Dias n. 12. — Joalheria Cunha. Trata-se na mesma. (R 20.005)

Notas promissorias
Compra-se notas promissorias vencidas e não pagas. Tratar com Carlos, á rua Buenos Aires 47, sobrado. (R 18815)

PHARMACIA
Vende-se uma á rua Miguel de Frias n. 94. Tratar com o dr. Andrade, á rua do Carmo n. 55 A., sobrado. (R 16.999)

PHARMACIA
Vende-se uma bem sortida, dando optima renda mensal; propria para medico que queira fazer clinica no logar. O motivo da venda se explicará ao pretendente. Cartas para o escriptorio deste jornal a B. M. Santos. (R 16997)

ARRENDA-SE
Confortavel predio na rua Mariz e Barros, com dois pavimentos, tendo cinco quartos, quatro salas, duas saletas, banheiro com esquentador, duas cozinhas com fogões a gaz, despensa, quintal e jardim. [illegible] (R 20.002)

PALACETE
Vende-se um proximo á Praia de Botafogo, maximo conforto, grande pomar, garage, etc. Informações pelo telephone C. 2244. Assembléa 39, 1º andar. (R 19058)

Double-Phaeton
Vende-se uma excellente machina, pneumaticos e capota novos. — Preço excepcional, por viagem forçada do proprietario. Trata-se á Praia de Botafogo 364, com o chauffeur [illegible] (R 17992)

Sellos do Brasil
Em lotes, avulsos e collecções, [illegible] Avenida Anhangabahú 7, S. Paulo. (R 1499)

Predio - Laranjeiras
Vende-se o predio da rua Ypiranga n. 48, para pequena familia, [illegible] pelo leiloeiro Gilson, á rua S. José n. 17. Telephone C. 3863. (R 13249)

Anemil e Anemiol
Curam — Anemia, Opilação, pallidez, fraquezas, desanimo, cansaço. (R 11408)

VIDEIRAS
Mais de 300 variedades, á venda no ESTABELECIMENTO ESPECIAL DE VITICULTURA [illegible] (R 19073)

ELIXIR DE INHAME

depura fortalece engorda (593)

FAZENDA
Vende-se uma optima de 200 alqueires, Municipio de Rezende, completamente apparelhada para lavoura e criação. — Informações detalhadas á rua do Rosario n. 58, 1º andar. (R 16941)

MACHINAS
Vende-se uma de cortar papel e outra de picotar, etc. — RUA THEOPHILO OTTONI N. 167. (R 19062)

Filhotes de cães policiaes allemães
Vende-se á rua Visconde Rio Branco n. 33, 1º andar. Trata-se com A. Campos, de 1 ás 4 horas. (R 19060)

Machinas de escrever
50 % a 75 % menos do custo actual em perfeito estado, garantidas nas condições dos Representantes. Grande stock de REMINGTON-UNDERWOOD-ROYAL-CONTINENTAL-SMITH BROSS-NOISELLES-OLIVER, etc.
PAPEL CARBONO Greif Splendor e Ottonia. FITAS Remington - Underwood - Oliver — a preços sem competidores. REFORMAS geraes ou parciaes a preços razoaveis e garantidos.
GRANDE OFFICINA DE MACHINAS DE ESCREVER.
27, Rua da Saude, 27 (13201)

SOCIO
Admitte-se um com dois contos para negocio de importação. Dirigir cartas com endereço, á caixa postal 2701, para ser procurado entre 15 e 16 horas. (R 17983)

SOCIO
Junger Mann kann sich mit 1 bis 2 contos, an einem rintablen Import — Geschaft beteiligen. — Caixa postal 2701, nesta. (R 17985)

SENHORAS E SENHORITAS
A DEPILINA SARAH

extirpa radicalmente os cabellos do rosto, braços, etc. Deposito geral: — Perfumaria Nunes, Largo de S. Francisco de Paula, 25, Rio. A' venda na casa Sucena e nas boas perfumarias.— Preço da barra 20$, pelo correio 21$600. Pedir prospectos, a Mme. Ernestina Harris. Caixa Postal 2.623 — Rio. (R 18826)

Fabrica de caixas
Acceitam-se ainda algumas operarias já praticas, na fabrica de caixas de papelão á rua do Senado 185. (R 19001)

ESCRIPTORIO
Aluga-se bom escriptorio com duas portas de frente, á rua do Rosario 74. (R 19026)

Casemiras Inglezas
A "Alfaiataria Ferreira", á rua do Ouvidor n. 36, sobrado, acaba de receber lindo e moderno sortimento para as suas especiaes roupas sob medida e para serem vendidas a metro ou em córtes, para ternos. (R 19.064)

ESCRIPTORIO
commercial, já montado, aluga-se parte muito conveniente a corretor, agente de negocios ou despachante aduaneiro. Ver e tratar á rua S. Pedro n. 48, 1º andar, sala 3. — Dá direito a empregado e telephone. (R 18760)

CASA MOBILADA EM BOTAFOGO
Aluga-se por um anno, com contrato e fiança, a da rua Real Grandeza n. 39. Para ver e tratar na mesma, das 11 horas em deante. Telephone Sul n. 646. (R 16975)

CHOCADEIRAS
Vendem-se tres: duas de 260 ovos e uma de 460 ovos, muito barato. Avenida Mem de Sá 168, 1º andar. (R 16923)

FAZENDA
Compra-se uma fazenda de 200 a 300 alqueires, na margem da Central ou Oeste de Minas, proximo á Barra Mansa. Informações a T. Cyrillo de Rezende, E. F. O. M., cidade do Turvo. (R 16926)

Dr. F. PYLES
Grande medico operador que durante os mezes de março e abril fez diversas operações, sendo sempre victorioso. Cumprimenta um operado, Amadeu Silva, empregado da Light. (R 16925)

Dactylographa
M. de Lourdes — Copias á machina. Rua da Quitanda n. 66, 1º andar, sala 2. Telephone Norte 1436. (R 18761)

Casa em Copacabana
Aluga-se excellente casa na rua Toneleiros n. 177. — Trata-se pelo telephone Central n. 2478. (R 18751)

COZINHEIRA
Rapaz solteiro precisa de uma boa cozinheira para uma fazenda no Estado do Rio. Telephone B. M. 442. (R 16988)

PERDEU-SE
No sabbado, 2 do corrente, possivelmente na rua Sete de Setembro, uma discripção em idioma allemão, estando junto á mesma uma traducção escripta a lapis, para o portuguez, e gratifica-se a quem entregal-a á rua Primeiro de Março n. 112, 1º andar. (R 18745)

SALA E QUARTO
Na rua Santo Amaro n. 61, aluga-se uma magnifica sala de frente e um quarto ricamente mobilado, com optima pensão. Dá-se preferencia a casaes estrangeiros. (R 16935)

GUARDA-LIVROS
Dispondo de algumas horas acceita escriptas avulsas a preços modicos. Dá referencias no alto commercio. Cartas para Pinto, á rua Carioca 46, loja. (R 18741)

CONTRATO
Traspassa-se de uma loja no Cattete onde tem bem montada alfaiataria e camisaria, com as mercadorias ou sem ellas. Cartas neste jornal para Corrêa. (R 16932)

Sala - Sta. Thereza
Precisa-se para um casal de tratamento, com ou sem pensão, em casa que tenha jardim ou quintal. — Cartas a Raulino nesta redacção. (R 18730)

Copeiro de 1ª ordem
Offerece-se um moço japonez recem-chegado de S. Paulo, com muita pratica e optimas referencias. Fala portuguez, inglez e francez, para casa de familia de fino tratamento ou hotel. Telephone Norte n. 7211. (R 16920)

COFRE
Vende-se um de Villa Nova de Gaia. Ver e tratar na rua Costa Lobo 102. (R 18714)

GUARDA-LIVROS
Collocado nesta praça, dando optimas referencias, deseja collocar-se em qualquer logar do interior. Cartas de proposta a F. GUEDES, rua do Lavradio n. 9, Rio. (R 18658)

ESCRIPTORIO
Aluga-se uma sala grande com duas janellas. Avenida Rio Branco n. 145, 2º andar. (R 18486)

Baralhos para poker
Vendem-se legitimos allemães a preços convenientes, na rua S. Pedro n. 175. Julio Ferreira da Silva. (R 16829)

Alfredo de Brito
E' urgente o seu comparecimento á rua Visconde do Rio Branco n. 35, para tratar com José Ferreira da Costa. Rio de Janeiro, 2 de junho de 1923. (R 16861)

Ilhas ou Nictheroy
Medico allemão deseja uma casa até 200$. C. do Correio 2104, Rio. (R 16799)

ENFERMEIRA
Precisa-se para ir para Petropolis, casa de uma pessoa doente. — Phone 3328 Sul. (R 18601)

HOTEL PENSÃO ALENCAR
Praça José de Alencar n. 8. — Dispõe de optimos aposentos ricamente mobilados. Cozinha de primeira ordem. Proximo aos banhos de mar. Diarias desde 10$000. Grande reducção para mais de duas pessoas em cada aposento. Fornece refeições a domicilio. — Telephone Beira Mar n. 1730. (R 16794)

CASA
Compra-se uma bem construida até 60:000$000, de preferencia nas ruas Conde de Bomfim, S. Francisco Xavier e Mariz e Barros. Dirigir cartas á rua Valparaiso 63, dr. F. Magalhães. (R 18250)

Francisco Nicoliche
Onde se encontra, Estado de Victoria, venha, que a sua familia veiu da Europa. — Venha logo. (R 18547)

FORD
Vende-se um em perfeito estado com mise-marche e licenças para este anno. Ver e tratar na rua Marquez Abrantes n. 178. (R 17946)

Bilhar Brunswick
TYPO CAMPEÃO
Vende-se um, peça de valor. Cartas nesta redacção a A. Z. O. (R 17930)

O QUE E'
O Creme de Cera Purificado de Frank Lloyd ?

E' um producto absolutamente puro para renovar, conservar e assetinar a cutis.
Produz a cutis da infancia.
E' legalmente registrado no Brasil e devidamente approvado pela Saude Publica.
E' fabricado com um cuidado rigorosamente scientifico.
E' puro -- não contém substancias nocivas.
E' o resultado de annos de experiencia d'uma formula particular, agora offerecida ao publico pela Soc. C. P. Frank Lloyd.
E' VENDIDO AO PREÇO DE 7$000 a latinha, nas pharmacias e perfumarias de 1ª ordem. (10437)

Tratamento da ozena
Dr. Sebastião Cesar da Silva, applica as vaccinas de Perez e Hofer, de Vienna. Nariz, garganta e ouvidos. — Rua do Ouvidor n. 189, 1º andar. — Consultas das 2 ás 5 horas. (R 17077)

Mediuns Homoeopathicos
A todos que soffrem esta sociedade envia gratuitamente diagnosticos da molestia. Basta mandar nome, edade, profissão, residencia, em enveloppe do Correio, com endereço escripto para a resposta. Caixa postal 509, Rio. (R 16937)

Casa em Botafogo
Traspassa-se uma, serve para pequena familia, a quem comprar os moveis, sala de jantar e visitas. Informações á rua Capitão Salomão n. 46. (R 18770)

CHAPELEIRA
Precisa-se de uma ajudante e uma aprendiz, com pratica de loja, para chapéos para senhoras, na "Casa Rezende", Rua Sete Setembro 193. (R 18769)

O PILOGENIO Serve-lhe em qualquer caso

Se já quasi não tem serve-lhe o PILOGENIO, porque lhe fará vir cabello novo e abundante. Se começa a ter pouco, serve-lhe o PILOGENIO porque impede que o cabello continue a cair. Se ainda tem muito serve-lhe o PILOGENIO porque lhe garante a hygiene do cabello.
Ainda para extincção da caspa.
Ainda para o tratamento da barba e loção de toillete.
O Pilogenio, sempre o Pilogenio.
A' venda em todas as pharmacias, drogarias e perfumarias. (552)

Cautela do Monte de Soccorro
Particular compra pagando bem e com toda discreção. Attende-se por telephone C. 2419, com Silva. (R 18771)

OPERARIOS
MULHERES OU HOMENS
Precisa-se na fabrica de tecidos de malha, á rua Ribeiro Guimarães n. 69. ALDEIA CAMPISTA. (R 18775)

Manteiga ??
Usae a Phosphatada Simões!... 250 grammas della vale por 1 kilo da commum. E' apurada e pura. Torna-se mais economica por ser o extracto. E' saborosa e concentrada. (8114)

EPILESIA
(ATAQUES DE GOTA, NERVOSOS E HYSTERICOS)
Uma senhora que soffreu esse mal durante cinco annos, tendo sarado radicalmente com o uso de uma receita de um medico americano, em cumprimento de um voto, gratuitamente a quem solicitar a dita receita. Pedidos por cartas a d. Alzira de Toledo Lara. Caixa postal n. 294. S. Paulo. (12782)

PETROPOLIS
Precisa-se alugar uma chacara pelo arrabalde. Indicar preço e logar. — Escrever para a caixa postal 1817. (R 18778)

PHOSPHATOS
Usae a Manteiga Phospatada Simões!... Uma lata vale mais de uma duzia de outro preparado que contenha phosphatos; porque estes, associados á manteiga, são absorvidos integralmente. (8114)

CONSULTORIO
Aluga-se um perto da Avenida a dentista que trabalhe com hora marcada; informações com o sr. Gonçalves, casa Hermanny ou sr. Carlos, na casa Cirio. (R 16779)

CÃOSINHO
Teneriffe, branco, com orelhas e malhas marron, desapparecido domingo ultimo pela manhã, da rua Ubaldino do Amaral n. 65, sobrado; gratifica-se a quem der noticias. Esplanada do Senado. (R 16951)

ALUGA-SE
quartos, salas bem mobiladas, desde 120$ a 200$000. Banhos quentes e frios. — Telephone Central 991. — Avenida Gomes Freire n. 7. (R 16968)

ESTRANGEIROS
Pessoa habilitada offerece-se para conversação do francez, hespanhol e portuguez. Ensina tambem theoricamente. Cartas nesta redacção a R. R. (R 16072)

PIANOS — COMPRAM-SE
por bom preço: velhos e perfeitos. — Telephone Norte n. 4951. (R 18675)

AGENTE
Precisa-se de um que tenha comportamento exemplar. — Rua dos Andradas n. 87, primeiro andar. (R 18794)

Pó marca Liége
O pó de Aroeira Composto é um tiro nas feridas chronicas, nas ulceras e eczemas. Não falha. Lata 2$000. — Rua Dr. Bulhões n. 145, Engenho de Dentro. E na drogaria Baptista. (R 16974)

Fossas Sanitarias "Iuco"
approvadas pela Saude Publica
A PRESTAÇÕES
Sjoestedt Brothers
RUA OURIVES N. 56. (6761)

Cabo de aço novo
Vende-se de cinco oitavos, em pedaços, desde 100 metros, a 1$500. — Preço 2$000 por metro. — RUA D. MANOEL N. 16. (R 16976)

GUARDA-LIVROS
Dando boas referencias e dispondo de algumas horas por dia, acceita escriptas avulsas. Recados para a rua da Carioca n. 35 — Pharmacia. (R 17970)

REGISTRADORA
Vende-se uma "National", á rua do Riachuelo n. 205. (R 16961)

ESPIRITA SOMNAMBULO
Consulta sobre qualquer sentido. — Rua Barão de Petropolis 93. (R 18797)

SOCIO
Para maior desenvolvimento de casa de artigos de muita saida e de fabrica propria, em franca prosperidade e auferindo elevados lucros, como se prova com a respectiva escripta, precisa-se de um socio commanditario com o capital de 30 a 40:000$000, mediante condições fixadas de mutuo accordo, na certeza de que o lucro que obterá annualmente não será inferior a 30 % do capital procurado. Cartas a este jornal com as iniciaes E. D. (R 18722)

ASTHMA
Tosses rebeldes
Bronchites chronicas
Curam-se usando:
"Elixir Santa Lucia"
Preparação do phco. Gauss
Allivia em poucas horas.
Cura em poucas semanas!
Depositarios: rua Gonçalves Dias, n. 59 e 41. (13102)

CASA
Vende-se uma no melhor local da rua Uruguay, com tres quartos, duas salas, cozinha e privada, e grande quintal com jardim na frente de feitio moderno. Informações por favor com o sr. Valladares, largo de Santa Rita 6. (R 18738)

Caixasd'Agua Higienicas
Systema "Gistner" patente n. 9971
EM CIMENTO ARMADO, 30 % MAIS BARATO QUE AS CAIXAS COMMUNS.
Duração eterna.
Sjoestedt Brothers
Rua Ourives n. 56. (6762)

QUARTO
Aluga-se esplendido quarto com entrada independente, a casal sem filhos ou a rapaz que tenha occupação, na rua Presidente Pedreira n. 97, Icarahy — Nictheroy. (R 16985)

TERRENO
Vende-se um bom, nivelado, livre e desembaraçado, com seis metros de frente por 17 metros de fundos, na rua Paula Mattos, junto ao n. 66, (unico neste logar), por 7 contos. Trata-se na rua General Canabarro 123, Menezes. (R 17971)

Cambio
Marcos Allemães, Corôas Austriacas, Rublos Russos, Marcos Polacos, etc. Não comprem sem consultar os nossos preços.
Importadores de dinheiro de todos os paizes.
Casa de Cambio
27, RUA DA SAUDE, 27 (13147)

1º ANDAR
Precisa-se de um primeiro andar, para installação de consultorios medicos, no centro da cidade.
Offertas a GRANADO & C., rua Primeiro de Março ns. 14, 16 e 18. (12436)

INSTALLAÇÕES FRIGORIFICAS "SABROE"
Thorvald Jensen & Co.
RUA SACHET, 27 — RIO DE JANEIRO — Caixa Postal, 1285

INFLUENZA NAGRIPPE
Licenciado pelo Departamento Nacional de Saúde Publica e registrado na Junta Commercial
Medicamento empregado com muito proveito para combater a
INFLUENZA
Na Grippe de 1918 — foi o remedio que mais beneficio prestou.
A' venda nas pharmacias de Adolpho Vasconcellos
27, RUA DA QUITANDA
262, Boulevard 28 de Setembro e 9, r. Assis Carneiro. (R 18846)

O FERRO VEGETAL,
extrahido das lentilhas, é o verdadeiro ESPECIFICO DAS CHLOROSES E ANEMIAS e encontra-se no
HERMABOLOIDS ARSENIADOS
da Palisade Mef g. Co., Yonkers N. Y.
Literatura e amostras fornecem aos srs. medicos.
Os depositarios: — D. KLAMMER & Co. — Rio.
Caixa Postal, 765. Tel. Norte, 3014. (10790)

AEROGRAPHO
Vendem-se canetas de tamanho medio e grande. Rua de S. José 106, 3º. (R 18890)

Avenida do Rio Comprido TERRENO
Prompto para receber construcção, proximo de Haddock Lobo, vende-se até 40 metros de frente. Trata-se na mesma Avenida n. 222, até as 10 horas da manhã e depois das 6 horas da tarde. Não se admitte intermediarios. (R 16991)

Negocio de occasião
Vende-se uma fabrica de perfumarias em pequena escala, com 10 annos de existencia, com boa freguezia; o motivo é o dono ter de se retirar para o interior. — Informa-se na rua da Alfandega n. 177, sobrado. (R 18804)

SALAS - QUARTOS
Aluga-se em casa franceza, sala e quartos ricamente mobilados. — Rua de Santo Amaro n. 61. (R 19079)

Cachorro policial
Vende-se bello exemplar. Preço de occasião. — Ver á rua Visconde de Inhaúma n. 33, 2º andar. (R 19080)

ESCRIPTORIOS
Alugam-se duas boas salas na Avenida Rio Branco n. 147, 1º andar, onde se trata. (R 19003)

Terrenos á venda
Rua Maria Flora, 22 x 66; rua Paula Brito, 68 x 44; rua Barão de Mesquita, 16 x 35; rua Cosme Velho, 12x78; rua Sá Pereira, 10 x 39; rua Paim, 14 x 70. Informa, mostra e trata, Uruguayana n. 45. — Acceita-se a melhor offerta. Figueiredo. (R 17998)

AUTO DE LUXO
Vende-se double-phaeton europeu, novo, sem uso, luxuosissimo, por 30:000$. (O preço é 36:000$). Acceita-se parte em terreno. Avenida Atlantica 284. (Machado). (11486)

CALLISTA
Attilio. — Attende a chamados. — Phone n. 5784, Central. (R 17901)

Uma senhora teuto-brasileira
com optima educação, deseja collocação como dama de companhia ou administradora em casa de familia de uma senhora ou um cavalheiro só, podendo trazer sua filhinha de cinco annos. Offertas a H. R. Caixa postal n. 1896. (R 17996)

NAPHTALINA
Vendem-se em palheta de Merck. — Telephone Villa n. 5256. (R 17993)

Pequena fazenda
Vende-se uma com 30 alqueires, no municipio de Vassouras, a dois kilometros da E. de Palmas, com regular casa de moradia, boa agua, pastos e mattos, clima superior, altitude 500 metros. Informações á rua da Alfandega n. 84, 1º andar, de 1 ás 3 horas. (R 17987)

Lotes de terreno
Vende-se á vista e a prestações, estação de Ramos, lado esquerdo, tres minutos da estação. Trata-se das 8 ás 10 horas, no mesmo logar. Rua Teixeira Franco n. 38, e de 1 ás 3 horas, á rua da Alfandega n. 84, sobrado. Nos domingos e feriados no local, todo o dia. (R 17987)

Avenida Mem de Sá
Aluga-se um armazem em boas condições. Trata-se no "Jornal do Commercio", 2º andar, sala 1. (R 19039)

Avenida Mem de Sá
Aluga-se o 1º pavimento de um predio moderno, neste excellente local. Trata-se no "Jornal do Commercio" 2º andar, sala 1. (R 19038)

PRATICO DE PHARMACIA
Precisa-se de um. — RUA DE SÃO CHRISTOVÃO N. 225. (R 1883)

Artigos de Inverno
Preços sem confronto

Pelles legitimas, de 90$000, por ... 80$000
Blusas e casacos, de 85$000, por ... 65$000
Velludo chiffon, lg. 1m, de 48$000, por ... 39$000
Crêpe da China, todas as côres, 19$500, por 17$800
Meias de seda, sem defeito ... 4$000
Antes de comprar vinde á
CASA ISIDORO
Rua 7 de Setembro n. 99 (13510)

BRILHANTE DE 1ª AGUA
Vende-se por 6:500$000, do valor de 8:000$000 paga só o capital e o juro. Não ha lucro. — Avenida Rio Branco n. 175, defronte do Hotel. (R 19083)

MOVEIS
Não basta a elegancia para se ter um aposento bem mobilado. E' necessario, sobretudo, o conforto e a arte.
Esses tres factores são a divisa do
Leão dos Mares
RUA DO PASSEIO, 110 (Largo da Lapa).
Fornecemos catalogos, gratis e explicações para os Estados. Os nossos preços são excessivamente reduzidos.
A titulo de reclame fornecemos
Dormitorios completos, embutidos, estylo moderno ... 1:000$000
Sala de jantar Hollandeza ... 950$000

CUNHA PINTO & Cia.
S. José 9 e 11
MOVEIS - TAPEÇARIAS
DORMITORIOS — Salas de jantar, sala de visitas em todos os estylos e para todos os preços. — Tapeçarias finas, tecidos em geral. (13283)

FACTURAS ASSIGNADAS
— As leis do imposto sobre luxo e das facturas assignadas exigem que os contribuintes façam escripta bem feita. Quem não sabe, compre o "Methodo Pratico de Escripturação Mercantil", systema mixto, nova edição, ADAPTADO e RESUMIDO pelo prof. Tavares da Silveira, ex-director da Escola de Commercio de Sta. Rita do Sapucahy, escripto especialmente para ensinar ao commercio deante dessas leis; approvado pelo Thesouro, elogiado pelas autoridades. São modelos de livros e documentos, ensinando a escripta de um negociante um anno inteiro, com explicações para entender tudo. Methodo economico e facil. Unico que serve a quem quer escripta LEGAL E SIMPLIFICADA. Por elle qualquer fará sua escripta, dispensando guarda-livros. Basta seguir os modelos. Serve para as profissões liberaes, querendo escripta sob forma commercial. Pedidos só á Empreza Editora "O Industrial", Sta. Rita do Sapucahy, Sul de Minas. Preço [illegible] Pelo correio, sob registro, mais 2$000. (Remette-se para todo o Brasil). Não tem revendedores em parte alguma. Peçam directamente. Envia-se gratis, a quem pedir, album completo de attestados e informações.

DE GRAÇA
A todos que soffrem de molestias do peito, bronchite, asthma, tosse rebelde, catarrho chronico, grippe ou tuberculose incipiente, ensino de graça um remedio que os curará em poucos dias. Mande endereço a Maria G. de Andrade, trav. do Quartel, v. S. Paulo. (Q 4565)

FORTALECENDO
Restabelece todas as funcções o
Vinho Tonico Phosphatado das Tres Quinas Bittencourt.
111, R. Uruguayana, 111 (9788)

Si V. Exa. soffre
do estomago e intestinos, é por que não usa o ELIXIR DE CAMOMILLA GRANJO. (4046)

Doenças de ouvidos garganta nariz e bocca
Cura garantida e rapida da OZENA (fetidez do nariz) processo inteiramente novo
professor livre desta especialidade na Faculdade de Medicina do Rio de Janeiro. Consultorio: rua da Assembléa n. 13, sobrado, das 12 ás 6 da tarde. (R 10.009)

LOJA NO CENTRO
Firma ingleza já estabelecida nesta praça, deseja alugar uma loja bem localizada, com ou sem contrato. Cartas para Porto, neste jornal. (13234)

Rua Larga 29 OURO VELHO
Platina, brilhantes, joias velhas, dentaduras, etc. COMPRAM-SE pelo melhor preço, ou trocam-se por joias novas ou relogios para bolso, pulso, parede, etc.
CASA DE CONFIANÇA
MONTEIRO & LOUREIRO. Telephone Norte 3024. (R 15710)

AUTOMOVEL
Vende-se um Chrysler com sete logares, em perfeitissimo estado, licenciado, por 3:500$000; para ver na garage Central, em Nictheroy, com o sr. [illegible] LASSANCE. (R 16776)

Predio na Tijuca
Vende-se por 70:000$000, moderno, seis quartos, salas, varanda, [illegible] chacara, agua corrente; na rua Conde Bomfim 1233. Trata-se no mesmo. [illegible]

Officina mechanica
VENDE-SE
uma completa com machinas e solda oxygenio, bancadas e muita ferramenta. O comprador gosará de muitas vantagens que será explicado pessoalmente. — Garage da Cooperativa. — Rua Barroso n. 213. [illegible]

Mme. MISSICK
Ultimas novidades em [illegible] DA CARIOCA N. 12, 1º andar. TELEPHONE CENTRAL [illegible]

Antonio de Oliveira Azevedo
Antonio de Oliveira, telegraphista da Central do Brasil, na Barra do [illegible] declara, para todos os effeitos, que d'ora avante chamar-se-á Antonio de Oliveira Azevedo, por ser o seu verdadeiro nome. [illegible]

DESAPPARECEU
Um cachorrinho "Lulu" [illegible] tinho, com um signalzinho [illegible] peito; dá-se boa gratificação a quem o entregar á rua Alzira Brandão [illegible]

AUTOMOVEL
Vende-se um [illegible] sete logares, quasi novo, em perfeito estado, economico, por metade do valor. Ver e tratar na rua Marquez de Abrantes n. 178. [illegible]

GONORRHEA
As Capsulas Arnes de [illegible] dão prompto allivio [illegible] Vendem-se: Rua [illegible] 81, Lado 89, Larga 171 e 131 [illegible] de Sá 11.

ARMAZEM
Precisa-se de um bem grande no perimetro da rua S. José [illegible] Mauá, e da rua Visconde de [illegible] á Avenida Passos. — Resposta á Caixa postal 1397. [illegible]

FABRICA DE CERAMICA
Arrenda-se uma já montada [illegible] fornos, tanques, rodas, etc. [illegible] no Districto Federal [illegible] ta. — Para mais informações [illegible] postal 771.

APRENDA INGLEZ EM 15 MINUTOS
por dia, em sua casa [illegible] resultado assombroso [illegible] nosso facil methodo [illegible] THE UNIVERSAL INSTITUTE [illegible] NEW YORK [illegible]

CASA EM SANTA THEREZA
Para pequena familia [illegible] a quem ficar com [illegible] casa tem todas as [illegible] dernas, com grande [illegible] Para ver e tratar [illegible] sobrado [illegible]

Camisas

O MAIOR STOCK, LINDOS PADRÕES, FINOS TECIDOS.

O TOMBO DO RIO

Rua Uruguayana, 33

Ponto dos bondes. (3372)

LEILÕES

Leilão de Penhores
EM 20 DE JUNHO
A Mutuante (S. A.)
179, Rua Sete de Setembro, 179
Avisa aos Srs. mutuarios que a reforma dos prasos vencidos das cautelas se fará até o dia 19 do corrente, sendo o catalogo publicado no "Jornal do Commercio", no dia do leilão. (R 16958)

Leilão de Penhores
9 de junho de 1923
Simon Ettinger
55, Rua Luiz de Camões, 55 (R 16366)

Leilão de Penhores
EM 8 DE JUNHO DE 1923
Vianna, Irmão & C.ª
Rua Pedro 1º, 28 e 30, (Antiga E. Sete).
Roga-se aos srs. mutuarios resgatarem ou reformarem suas cautelas vencidas, até á hora do leilão. (R 18104)

Leilão de Penhores
Em 7 de junho de 1923
Companhia Aurea Brasileira
FUNDADA EM 1913
Convida os Srs. mutuarios a virem reformar suas cautelas vencidas até á hora do leilão.
11, Avenida Passos, 11
(Em frente ao theatro S. Pedro) (R 18313)

Leilão de Penhores
Em 8 de Junho de 1923
FRANCISCO DE AGUIAR & C.
R. Luiz de Camões, 36
Fazem leilão dos penhores vencidos e não reformados ou resgatados até a vespera. (12730)

Leilão de Penhores
J. G. Lima
EM 13 DE JUNHO DE 1923
Rua Buenos Aires n. 206. (R 16970)

Implorando a caridade

Cozinheiros e cozinheiras

Creados e creadas

Empregos diversos

ACCEITAM-SE homens e moças, para trabalhar a bordo dos grandes vapores nacionaes e estrangeiros pessoas de boa conducta, ganhando bons ordenados, de 100$ á 400$, sem ter despesas a bordo e não precisando saber ler, pessoas operarias para taifeiros, camareiras, moços de convés, etc., e empregos de futuro, como praticantes de piloto e machinistas, tambem preparam-se os papeis e documentos á matricula na Capitania do Porto, com a maxima brevidade, no Escriptorio Central de Locação de Serviços Maritimos, á rua Sete de Setembro n. 235, proximo á praça Tiradentes. (R. 18074) D

EMPREGA-SE um bom copeiro para casa de familia de alto tratamento ou pensão, dando boas referencias, ordenado 120$000. Tel. B. M. 2813. (R 18765) D

FLORISTAS com alguma pratica precisa-se na fabrica de flores da r. Invalidos n. 32. (R 18569) D

MENINO — Offerece-se um de 15 annos de confiança, para serviço de escriptorio e casa commercial; rua Buenos Aires n. 230, 2º andar. (R 20013) E

OFFERECE-SE empregado com alguma habilitação, escrevendo á machina, para escriptorio ou serviço externo, a partir das 10 horas da manhã, acceitando ordenado de 200$ mais ou menos; dá-se boas referencias. Cartas a N. P. neste jornal. (R 18821) D

PRECISA-SE de moças e rapazes para aprender a trabalhar em teares de passamanaria, na rua S. Leopoldo n. 326/28 — Mangue. (R 18160) D

PRECISA-SE dum carregador de confiança para a rua do Senado n. 11, P. G. Pereira. (R 18730) D

PRECISA-SE de um casal, para tratar de chacara e arranjos de casa, á Estrada das Pedrinhas n. 101, Ilha do Governador; informa-se á rua General Camara n. 304, escriptorio. (R 18538) D

PRECISA-SE de uma costureira para coser roupa de uma pensão; rua Candido Mendes n. 21 — Gloria. (R 18707) D

PRECISA-SE, para casa de duas pessoas, de uma empregada honesta, que saiba lavar e cozinhar um pouco; á rua Diniz Cordeiro n. 37 — (Real Grandeza), casa terrea. (R 16964) D

PRECISA-SE de um porteiro ou porteira para uma pensão; rua Candido Mendes n. 21 — Gloria. (R 18707) D

PRECISA-SE de um meio official de fogões a gaz; paga-se bem; rua Miguel de Frias n. 72 — S. Christovão. (R 19066) D

PRECISA-SE de um rapaz activo, que saiba ler e escrever, para serviço leve e muito lucrativo, no centro da cidade; informações com o sr. Camejo, rua Jardim Botanico n. 850 — Gavêa, das 6 ás 9 horas da noite. (R 18752) D

PRECISAM-SE bons officiaes de senhora para Au Palais Royal. Ouvidor, 128. (R. 18899) D

PRECISA-SE á rua Senador Dantas n. 71, sob., de um lavador de pratos e de uma copeira; paga-se bem. (R 20075) E

PRECISAM-SE moças para aprender pesponter calçados, rua Fonseca Telles n. 30. (S. Christovão). (R. 16896) D

SENHORA viuva, branca, de boa educação e bons costumes, quer empregar-se em um Collegio para serviço interno, morando no mesmo. Cartas a Aurelia, neste jornal. (R 18532) D

Falta de regras — motivada por resfriados ou fraqueza uterina, tome "CAPSULAS SEVENKRAUT" contém o mais puro Apiol-Sabina e Arruda do mercado. Tubo, 7$000. Rua Uruguayana numero 142 — Drogaria. (R 18897)

Casas e commodos centro

ALUGAM-SE dois magnificos quartos, com boa pensão, em casa de familia, á rua Carlos de Carvalho n. 46, Esplanada do Senado. (R 20074) E

ALUGA-SE na Avenida Passos, esquina da rua da Alfandega, boa sala de frente, chuffe claro, propria para escriptorio ou officina. Trata-se na Pharmacia. (R 18889) E

ALUGA-SE uma boa sala de frente bem mobiliada, para uma ou duas pessoas, com ou sem pensão; á rua General Camara n. 270, sobrado. Trata-se a qualquer hora. (R 18887) E

ALUGA-SE com contrato por 2 annos por 500$000 mensaes, a casa á rua Tenente Possollo n. 9. As chaves encontram-se á mesma rua n. 7, e trata-se á rua General Camara, 179, das 10 ás 12 horas. (R. 17984) E

APARTAMENTO. Aluga-se vistoso arejado, tres pavimentos com agua, privada, entrada independente, a casal, com informações casa de familia, Rua dos Invalidos, 28. (R. 18777) E

ALUGA-SE um quarto de frente, bem mobilado a cavalheiro de todo respeito. Preço 150$000. Rua Paulo Frontin n. 4, Esplanada do Senado. (R 20023) E

ALUGA-SE um bom escriptorio e vende-se uma bella sala de jantar, para desoccupar logar. Rua 1º de Março n. 20, sala 5. (R 16996) E

ALUGAM-SE salas de frentes, juntas ou separadas, para consultorios, escriptorios ou ateliers, á Av. Rio Branco n. 173, 2º andar, elevador, em frente ao Hotel Avenida. (R 18824) E

ALUGAM-SE dois quartos em casa de casal sem filhos, a outro casal em identicas condições ou senhores de tratamento, com referencias. Avenida Mem de Sá n. 158, sob. (R 20006) E

ALUGA-SE uma sala de frente, a casal ou a moços do commercio, no Campo de S. Christovão, 50. (R 20014) E

ALUGA-SE um escriptorio á rua 7 de Setembro n. 215. Trata-se ás 3.as, 5.as e sabbados, das 10 ás 3. (R 16030) E

ALUGA-SE um bom quarto com pensão para dois rapazes, á rua Rodrigo Silva n. 6, 2º andar. (R 18703) E

ALUGAM-SE dois bons quartos, um de frente, a senhor de todo respeito, em casa de familia. Rua da Carioca, 16, 2º. (R. 18720) E

ALUGA-SE um grande sobrado com 4 quartos e 3 salas, no largo de S. Domingos n. 10. Trata-se na Avenida Passos 105. (R 16708) E

QUER alugar, comprar, vender, construir, concertar ou hypothecar uma propriedade? Procure J. Pinto, á rua Buenos Aires, n. 131, sob., Tel. Norte 5236. Attende-se a chamados. (R 15325) E

SOBRADO — Aluga-se desde de um, a familia de trato; tres aposentos e dependencias. Rua dos Invalidos n. 92, preço 270$. (R 20025) E

QUARTO. Aluga-se um só a moço do commercio, na rua do Senado n. 184. (R 18546) E

É ASSOMBROSO!!!

Os preços dos lindos chapeus para senhoras e senhoritas.

Colossal sortimento em fórmas dos ultimos modelos em todas as côres.

A mais bella collecção de chapeus para crianças.

Flôres, fitas, fantasias de pennas, vidrilhos, gazes, etc.

Tudo a preço de reclame.

CHAPELARIA VARGAS

Rua 7 de Setembro, 120

Entre Uruguayana e Travessa de São Francisco. — Telephone 4125. (3380)

ALUGAM-SE sala e gabinete proprios para escriptorio, á rua Treze de Maio n. 35. Trata-se no mesmo, das ...

ESCRIPTORIO. Aluga-se na r. Gonçalves Dias n. 36, trata-se no 1º andar, com Affonso Gomes da Costa.

SUSPENSÕES — Falta de regras: ... tomar uma "CAPSULA SEVENKRAUT". Contem Apiol-Sabina e Arruda — Drogaria Geraldes; rua Uruguayana 142. ... (R 18897)

Lapa e Santa Thereza

Cattete, Laranjeiras, Botafogo e Gavea

ALUGA-SE optima sala a rapazes, em casa de familia. Rua Pedro Americo n. 107. (R 20035) G

ALUGA-SE por 700$, com contrato, a casa n. 46 da rua Parani; trata-se na rua General Camara n. 24, Peixoto & C. (R 18807) G

ALUGA-SE, na praia de Botafogo n. 404, linda casa, a quem comprar os moveis. (R 19022) G

ALUGA-SE á rua S. Vergueiro, 80, perto dos banhos de mar, quartos para familias. Novos proprietarios. (R 16957) G

ALUGA-SE um quarto mobilado em casa nova, de familia; rua Silveira Martins n. 56. (R 16959) G

ALUGA-SE o esplendido predio de porão habitavel, com 4 quartos no 2º pavimento e todo o conforto; á rua Eveneas n. 19, hoje Vicente de Souza (junto á praia de Botafogo). (R 16929) G

O melhor para as crianças com lombrigas

O Vermifugo EMIL é um xarope de sabor agradavel e de effeitos seguros nas lombrigas e varias especies de ascarides.

E' completamente inoffensivo; não é irritante, a exemplo dos vermifugos oleosos.

E' preparado com vegetaes da flora brasileira, dos que são usados pelas commissões medicas no interior dos Estados, e, por isso, destróe todos os vermes, inclusive o ancylostomo.

Mas ainda, mesmo quando as creanças nervosas e insomnes não expillam bichas, usando o Vermifugo EMIL, conseguem, com o seu uso, a calma e o dormir tranquillo.

O Vermifugo EMIL serve em qualquer caso, em creanças e adultos. Não tem dieta.

A' venda nas principaes pharmacias e drogarias. Preço: vidro 2$500; pelo Correio, 3$500.

Deposito geral: RUA URUGUAYANA N. 66.

PERESTRELLO FILHO & Cia. (585)

ALUGA-SE, em Botafogo, a casal sem filhos, o pavimento terreo de um predio, em casa de familia séria. Informa-se: telephone Sul 2301. (R 18810) G

ALUGA-SE um quarto mobilado e pensão, em casa de familia, á rua Bambina 28, casa 3, Botafogo.

ALUGAM-SE, á r. Cattete 13, 1º andar, uma boa sala de frente e um quarto, mobilados; tem telephone. (R 16849) G

ALUGAM-SE quartos independentes a casas familias, com mobilia e sem, á rua Bento Lisboa n. 22, sobrado. (R 16837) G

HOJE!... HOJE!...

FORMIDAVEL

Leilão DE SEDAS

A La Maison Rouge

Rua do Theatro 37, esquina

tendo de passar em breve o seu contracto, vende sem OLHAR LUCROS todo o seu valioso stock de

TECIDOS MODERNOS

Aproveitem!..

LOTE N. 1

Velludo de seda, 1 met. largo	met.	18$500
Foulard de seda, fantasia	met.	14$200
Crepe Georgette, todas cores	met.	10$500
Seda lavavel, 1 met. larg.	met.	9$500
Taffetá seda, 1 met. larg.	met.	11$500
Crepe China, superior	met.	15$800
Setim liberty, superior	met.	16$700
Charmeuse superior, Lyon	met.	28$500
Marrocain finissimo	met.	35$000
Crepe Georgette, estampado	met.	14$800

LOTE N. 2

Voile liso, côres	met.	2$400
Crepom liso, cores, largo	met.	4$800
Foulard fantazia, côr	met.	5$200
Eponge listrada, côr	met.	8$900
Reps p.a cortinas	met.	3$300
Linho, côres, superior	met.	5$500
Eponge superior, listado	met.	8$900

Grande lote de retalhos Preços marcados pelo freguez !..

LOTE N. 3

Flanella grossa, superior	met.	1$700
Bengaline fla superior	met.	6$800
Gabardine fla imit.		10$500
Velludo cordonet	met.	7$800
Velludo liso, largo		15$500
Escossez moderno		14$200

Grandes lotes de SALDOS impossivel

LOTE N. 4

Lindos casacos malha, a	25$000
Casaco malha novidade, a	35$000
Casacos malha, superior	55$000
Casacos casemira, a	38$000
Casacos malha, brancos, a	24$000
Casacos finos, seda	85$000

Saldos de pelles por preços que não é a metade do seu custo!

Aproveitem!..

LOTE N. 5

Cortinados, casal, a	54$000
Guarnição cama, a	58$000

Lenções, colchas, fronhas, por preços de leilão

ALUGAM-SE quartos e salas de frente, bem mobilados e confortaveis, café de manhã, banhos quentes e frios, bondes á porta, a pessoas distinctas na rua Pedro Americo, 30, Cattete. (R. 18859) G

ALUGAM-SE uma sala independente e um quarto, ambos optimamente mobilados. Proximo aos Clubs Flamengo e Fluminense. Em casa de familia estrangeira. Rua Paysandú n. 187. (R. 20050) G

ALUGA-SE em casa de familia, a cavalheiro, bom quarto mobilado, em sobrado, á rua Silveira Martins, 76, casa XIV. (R. 20055) G

ALUGA-SE um quarto mobilado para casal, em casa de familia, pensão de primeira ordem. Rua São Salvador n. 31, Cattete. (R. 18864) G

ALUGA-SE uma rica sala mobilada, e um quarto nas mesmas condições, com ou sem pensão. Rua do Cattete, 245. (R. 20069) G

APOSENTO mobilado, aluga-se a um casal distincto, com ou sem pensão, em casa de outro, perto da praia do Flamengo. R. Corrêa Dutra, 48. (R. 20082) G

CASA mobilada, aluga-se um andar, a casal distincto ou mais familia, com 4 aposentos e todo conforto de luxo, preço barato; perto da praia do Flamengo. R. Corrêa Dutra, 48. (R. 20082) G

ALUGA-SE uma linda sala bem mobilada a casal estrangeiro, com inteira liberdade, ou senhor de posição. Logar chic Rua Visconde do Ouro Preto, 55. Botafogo. (R. 18865) G

ALUGA-SE em casa de familia, na praia, uma bonita sala de frente e um quarto, mobilados, com pensão de 1ª ordem, banhos quentes. Rua Machado de Assis, 5. B. Mar 2376. Casa muito seria. (R. 18879) G

ALUGA-SE em casa de familia, uma boa sala de frente, mobilada, para um casal ou dois rapazes do commercio, com telephone, na rua Barão de Guaratiba, 36. Cattete. (R. 20048) G

ALUGA-SE, em casa de familia, um quarto muito bem mobilado; Barão de Guaratiba n. 34. (R 17861) G

EM casa de familia, aluga-se uma sala mobilada a dois rapazes ou senhores; á rua Corrêa Dutra, 23. (R 18833) G

EM casa de familia distincta, aluga-se sem moveis, uma esplendida sala, um salão e um magnifico quarto; preço regular. Tel. Beira Mar 996. (R 17597) G

UM bom quarto mobilado, para um cavalheiro distincto, aluga-se na rua General Severiano 38, Bonde P. Vermelha, tel. Sul 2398. (R 16791) G

MENSTRUAÇÃO — Suppressão repentina — Tome "CAPSULAS SEVENKRAUT" de *Apiol-Sabina e Arruda*, Rua Uruguayana 142 — Drogaria Geraldes. Tubo, 7$000. (R18897)

Leme, Copacabana e Leblon

ALUGA-SE ou vende-se o esplendido predio da rua Dario Silva, 80, Ipanema, perto do Country-Club. Ver das 14 ás 16. Tem 4 quartos, etc. (R. 18666) H

ALUGA-SE bom quarto mobilado, para senhores, á rua Hilario de Gouvêa n. 80 — Copacabana. (R 18565) H

ALUGA-SE o predio da rua Teixeira de Mello n. 91, com magnificas accommodações. As chaves estão no n. 58 da mesma rua. Trata-se á rua do Ouvidor n. 129. (R 17778) H

ALUGA-SE, em casa de familia de respeito, um bom quarto com pensão, a casal ou senhora séria; rua Quatro de Setembro 134, Copacabana. (R. 18567) H

ALUGA-SE, em casa de familia, a cavalheiro distincto, á rua Copacabana, um quarto de frente, mobilado, com café, sem pensão. Solicitam-se referencias; quem pretender, queira dirigir-se pelo telephone 1.613 (Ipanema). (R 17843) H

ALUGAM-SE aposentos mobilados, com pensão, em casa de familia, na rua Miguel Lemos n. 48. (R 16062) H

Casa mobilada. Deseja-se uma em Copacabana, em 1º de julho para pequena familia estrangeira, preço modico. Cartas com as condições a M. T. W. Caixa Postal 1653. (R. 185770) H

QUARTOS sem e com pensão, para familias, preço reduzido. Hotel Balnearia, r. Barroso, 43. Tel. Ipanema, 1327. (R. 17267) H

Um beefsteak

Sabendo-se que a carne é um dos alimentos mais uteis ao nosso organismo, quem haverá que não aprecie um "beefsteak"? Comtudo, a verdade é que ha muita gente que está impedida de comer um bife, devido aos elementos de auto-intoxicação que na carne se contém e a privação do precioso alimento concorre directamente para levar o nosso corpo a um estado de fraqueza por vezes desanimador. Para a situação dessas pessoas acaba felizmente de apparecer no mercado um producto denominado "Alimento Fabini", que não é outra coisa senão a carne integral, hydro carbonada, livre de suas indigestas fibras e preparada sob fórma de granulos. Póde ser usado na sopa, como condimento dos cereaes e de outros pratos. Assim se recommenda o uso do "Alimento Fabini" a todas as pessoas que não têm bom funccionar do tubo digestivo, aos velhos, ás creanças, aos convalescentes, etc.

O "Alimento Fabini" é encontrado á venda nesta cidade, nas principaes drogarias e casas de seccos e molhados finos, ao preço de Rs: 5$000, a lata de 500 grammas, sendo depositarios Aredio & Comp., Ourives 95. (20780)

Saude, Praia Formosa e Mangue

ALUGA-SE em casa de familia a casal que trabalhe fóra, um grande quarto e uma grande sala de frente; predio pintado recentemente. Av. Francisco Bicalho n. 395, no fim da rua Senador Euzebio. (R 16995) I

ALUGA-SE magnifica sala mobilada, a senhor de tratamento. Rua Visconde Itauna 88. Tel. Norte 4728. (R 16891) I

Catumby, Estacio e Rio Comprido

EM casa de familia sem creanças, aluga-se um bom quarto a rapaz do commercio, Rua Aristides Lobo n. 195, Rio Comprido. (R 18862) J

ALUGA-SE a pessoa distincta, um esplendido quarto, com ou sem pensão, em casa de familia. R. São Cristovão, 518-A. (Praça Nanterra, 6). (R 17967) J

ALUGAM-SE 2 quartos bons, sendo 1 de frente, ás senhoras e moças que trabalhem fóra, em casa de familia de todo respeito, á rua S. Leopoldo n. 324. (Estacio). (R. 17982) J

ALUGA-SE esplendida e grande sala. Rua Santa Alexandrina, 225, pontos dos bondes. (R 18848) J

ALUGA-SE a casa da rua Maris e Barros n. 243. Póde ser vista. Tratar com Medeiros, á rua de São Bento n. 19, 1º andar. (R 19084) J

ALUGA-SE quarto com ou sem mobilia por 80$; rua Barão de Mesquita 332, sobrado. (R 19069) J

ALUGA-SE para familia de tratamento o esplendido predio assobradado, da rua Maia Lacerda n. 60, Estacio de Sá. (R 19036) J

ALUGA-SE bom quarto, á rua Silva Telles n. 73, Andarahy, Villa Januzzi, casa 1. (R 19033) J

ALUGA-SE uma casa nova, na avenida da rua Avila n. 116; trata-se na casa IV. (R 19090) J

ALUGA-SE casa bem mobilada, perto do centro. Informações á rua Santa Christina 10. (R 18183) J

Ai! aqui é onde me dóe!

Este remedio penetra immediatamente ao logar da dôr. V. Sra. soffre de alguma dôr rheumatica?

O Linimento Sloan lhe dará prompto allivio. Em mil logares encontrase o *Linimento Sloan* por ser reconhecido como o melhor remedio e mais efficaz em todos os casos de dôres neuralgicas e rheumaticas.

O Linimento Sloan substitue vantajosamente os emplastros, sinapismos, etc. Não deve faltar em parte alguma.

(Vende-se em todas as Pharmacias)

Linimento de Sloan MATA DÔRES (23263)

ALUGA-SE a casa n. 19, da rua General Canabarro, com commodos para familia de tratamento. Preço 400$. Trata-se na mesma rua n. 32. (R 17980) L

Haddock Lobo e Tijuca

APOSENTOS em casa de familia com as maiores commodidades e pensão de 1ª ordem alugam-se a pessoas idoneas. R. Mattoso, 107, perto de Haddock Lobo. (R. 19016) K

ALUGAM-SE dois bons quartos, sem mobilia e com pensão a casal sem filhos e de tratamento; trata-se na rua Itapagipe n. 251, até 1 ½ dia. (R. 19063) K

ALUGA-SE, á rua Santa Sophia, 56, Tijuca, em casa de familia distincta, uma optima sala de frente, a um casal sem filhos, com ou sem pensão. (R 16959) K

ALUGA-SE, por contrato, uma boa vivenda; tem 8 quartos, 3 salas, cozinha, fogão economico, dito a gaz, banheiros aquecedor e mais commodidades para grande familia de certo tratamento. Ver e tratar á rua Alzira Brandão n. 41 (está toda encerada). (R 16020) K

ALUGAM-SE as magnificas residencias recem-construidas á rua do Mattoso ns. 100 e 183, com 11 e 8 quartos, respectivamente, com banheiras, aquecedores e apparelhos sanitarios os mais aperfeiçoados. Podem ser vistas a qualquer hora. Trata-se na rua de S. Pedro n. 61, 1º, das 10 ás 15 horas. (R 18572) K

ALUGA-SE uma optima casa, acabada de construir, á rua Club Athletico n. 15, 20 metros da rua Conde de Bomfim, tem 4 quartos, banheiro e W. C., 3 salas, copa, cozinha e mais dependencias, com todos os requisitos modernos. Trata-se á rua Buenos Aires n. 100, sobrado, com o dr. Pimentel Duarte. (R 19018) K

ALUGA-SE com contrato, á rua Uruguayana n. 139, 1º, o bem localizado predio, com 8 quartos, da rua Haddock Lobo 329, vista das 3 ás 5. (R 17400) K

ALUGA-SE, em casa de familia, um magnifico aposento de frente, mobilado, com pensão, a casal ou familia de tratamento, palacete bem situado com todo conforto e cozinha de primeira ordem, á rua Haddock Lobo n. 180. (R 16990) K

ALUGA-SE um grande quarto de frente, mobilado, com pensão, em casa de familia, proprio para casal ou cavalheiro de alto tratamento. Tel. Villa 4977. Conde de Bomfim. (R. 18719) K

ALUGA-SE uma sala de frente, em casa de familia, a casal ou rapazes do commercio, á rua Dr. Aristides Lobo, 85. (R. 20040) K

ALUGA-SE uma boa sala de frente, com ou sem mobilia, em casa de familia de respeito. Rua Aristides Lobo n. 67. (R 18893) K

ALUGA-SE a casa da rua Salgado Zenha n. 88—Tijuca. Trata-se na mesma, da 1 ás 3. (R 18789) K

ALUGA-SE, em casa de familia séria, uma boa sala de frente; informa-se á rua do Mattoso n. 91, sobrado. (R 16993) K

ALUGAM-SE salas sem mobilia e com pensão, a casaes, em casa nova e arejada de um casal sem filhos, á rua do Mattoso n. 84. (R. 18635) K

SUSPENSÕES Senhoras, as "CAPSULAS SEVENKRAUT" contém Apiol Sabina e Arruda; é sempre o melhor remedio; um tubo é sufficiente para ficar bôa. Rua Uruguayana n. 142. Tubo 7$000. (R 18897) S

São Christovão, Andarahy e Villa Isabel

ALUGA-SE um bom quarto de frente, sem mobilia, em casa de familia, a pessoa distincta. Ver e tratar á rua Sta. Genoveva n. 14—Bairro Sta. Genoveva — rua S. Christovão n. 518-A. Bondes: S. Januario, Alegria, Bomsuccesso, etc. (R 19081) L

ALUGA-SE a casa n. 28 da rua General Canabarro, com 4 quartos, 3 salas e mais dependencias, nova. Preço 400$000. Tratar na mesma rua n. 32. (R 19068) L

ALUGAM-SE, em casa completamente nova e confortavel, quartos espaçosos a preços razoaveis; rua Barão de Ubá n. 45, S. Christovão. (R 19065) L

ALUGA-SE, á rua Lopes Ferraz, sala, quarto e cozinha independente, a casal sem filhos ou a pouca familia; tratar á rua Chaves Faria n. 13, proximo ao largo da Cancella. (R 16887) L

ALUGA-SE um quarto independente por 65$, com logar para cozinhar e lavar; não para fóra; rua Nogueira da Gama n. 15, largo da Cancella — S. Christovão (R 18740) L

ALUGA-SE boa casa á rua S. Luiz Gonzaga n. 476, com 3 quartos, etc. Aberta de 2 ás 5. Tel. Villa 4596. (R 16907) L

ALUGA-SE novo e pequeno predio á rua Senador Furtado n. 114, casa 4. Aluguel, 250$. Contrato. (R. 16863) L

ALUGA-SE uma casa com 5 peças, cozinha e banheiro, á rua Barão de S. Francisco Filho, 263. (Villa Isabel). Trata-se no n. 251. (R. 16825) L

SUBURBIOS

ALUGA-SE a casa da rua Ellias da Silva 85, Piedade. (R. 19090) M

ALUGA-SE uma casa, seis minutos da E. do Meyer ou Eng. Novo, com tres bons dormitorios no sobrado e duas salas, cozinha e W. C. na parte terrea; informações á rua General Camara 304, com o sr. O. Bebo. (R 19083) M

ALUGA-SE em um palacete construido ha um mez, dois arejados quartos, a casal, mesmo com um filho, casa mobilada com conforto, vista panoramica deslumbrante, rua Miguel Ferreira n. 84, Ramos, 2 minutos da estação. (R 16712) M

ALUGA-SE em Jacarépaguá, uma boa casa mobilada, em centro de terreno, com 2 salas, 3 quartos e mais dependencias, por 6 mezes. Aluguel 360$000. Informa-se e trata-se na rua S. Pedro n. 61, 1º, das 10 ás 15 hs. (R 17580) M

ALUGA-SE um bom quarto em casa de familia, a moços solteiros, á rua Henrique de Mello n. 26, em Oswaldo Cruz. (R 18763) M

ALUGA-SE boa casa em Ramos (Chaves, Estrada da Penha, 1.202, armazem. (R 19030) M

ALUGAM-SE quartos e salas em casa de familia; rua Gregorio Neves n. 18, Engenho Novo. (R 20092) M

ALUGA-SE um esplendido quarto, para rapaz solteiro, á rua Paranhos n. 33. Estação de Ramos, fim da rua 4 de Novembro. (R. 17063) M

ANCHIETA — Aluga-se a casa da rua Cardoso de Castro 3. (R 16822) M

NO VOSSO INTERESSO
exiji sempre as verdadeiras
Pastilhas VALDA
que só podem ser vendidas
em latas com o nome VALDA
Se vos propõem um remedio melhor,
um remedio mais barato,
un remedio tão bom
não é só no vosso interesso
para o tratamento das molestias das
VIAS RESPIRATORIAS
USAE SEMPRE AS
verdadeiras Pastilhas VALDA
VENDA POR ATACADO POR
NOSSO DEPOSITO GERAL
166, Rua dos Andradas
RIO DE JANEIRO
FERREIRA, BUREL & C.ia
(9210)

NICTHEROY

ALUGA-SE um quarto a casal sem filhos, na rua Visc. do Rio Branco n. 67, Villa Pereira Carneiro, casa 22 — Nictheroy. (R 18767) T

ALUGA-SE a chacaras boas, com 7 e 4 quartos e mais 3 para creados, perto das barcas, 7 minutos de bonde, por 300$ e 360$; ou vende-se por 35 e 20 contos; tratar com o sr. [illegible] R. Carmo, 41, 1º, de 4 as 5 1/2. (R. 18644) T

ALUGA-SE um apartamento de 2 quartos mobilados, independentes, com pensão, para cavalheiros ou casaes, com todas as commodidades; na rua Presidente Pedreira n. 62, Ingá. (R. 16960) T

ILHAS

ALUGAM-SE 2 casas na ilha do Governador; uma com 5 quartos, 2 salas e demais dependencias, á praia da Freguezia n. 35, e outra com 2 quartos, 2 salas, etc., á estrada Paraquequé. Trata-se á avenida Rio Branco n. 49. Casa Monteiro. (R 18410) X

Compra e venda de predios e terrenos

CASA. Mourão do Santos, encarrega-se da venda de predios e hypothecas; Rosario, 161. Tel. N. 3166. (R. 15879) N

CASA. Vende-se por 12 contos, nova, em centro de terreno, com 2 q., 2 s. e [illegible], rua Barcellona, [illegible] (Meyer); [illegible] com armazem da esquina; tratar com Valladares & praça Gonçalves Dias, 5, 1º. (R. 19049) N

COMPRA-SE até 10:000$000, uma casa com dois ou 3 quartos, nas ruas Haddock Lobo e Conde de Bomfim, até o largo da Fabrica, ou nas ruas perpendiculares a estas. Não se admitte intermediarios; tratar directamente com o proprietario á Av. Rio Branco, 109, 2. S. (Casa Guinle). (R 15873) N

COMPRA e vende-se terrenos, sitios, chacaras, fazendas e predios, na capital, suburbios e interior, nas melhores condições. Para informações na rua Sachet n. 9, loja, das 3 ás 5 da tarde. (R. 20066) N

FIGUEIREDO, Gonçalves & Pires compram, vendem e hypothecam predios e terrenos. Transferencia de casas commerciaes e contratos; Uruguayana n. [illegible] (R. [illegible]) N

Predios — Compram-se, vendem-se e hypothecam-se nos grandes, novos e suburbios. Informações Castro & Queiroz, Rua do Rosario n. 137, sobrado; telephone 6979 Norte. (R. 16118) N

PREDIOS — No centro e suburbios, grandes e pequenos altos ou baixos, compra e vende, tenho offerta e procura. Rua 7 de Setembro n. 181, da 12 ás 3 horas; não se trata com intermediarios. (R. 20032) N

QUER alugar, comprar, vender, construir, concertar ou hypothecar uma propriedade? Procure J. Pinto, á rua Buenos Aires n. 131, sob. Tel. Norte 5236. Attende-se a chamados. (R. 15325) N

SITIO. Vende-se uma boa chacara com a casa, agua encanada, 12 mil metros quadrados, podendo dar bôa renda em leite por estar perto de mercado, logar salubre, 8 minutos do bondes e perto da Estação de Realengo, 2.ª estrada de Realengo por um preço; ver e tratar [illegible] (R. 18557) N

Terrenos — Vendem-se optimos lotes, bem situados, nas ruas Uruguay, Ladislau Netto, Maxwell, Pontes Corrêa, Juparanã, Barão de S. Francisco Filho e Barão de Mesquita (os melhores terrenos do Andarahy) — em franca valorização. Facilita-se o pagamento até 5 annos de prazo. Trata-se á rua S. Pedro n. 182, sobrado. Telephone Norte 3259.

VENDEM-SE lindos palacetes em Botafogo e Gavea, predios, uma casa de campo em S. Christovão, 26 contos, um predio na Fabrica [illegible] [illegible] em Villa Isabel [illegible] (R. 19795) N

VENDE-SE um terreno de esquina, cercado e limpo, medindo 11,40 x [illegible] [illegible] (R. 17517) N

VENDE-SE o moderno e bom predio á rua Magalhães Castro n. 119, estação do Riachuelo, em leilão pelo leiloeiro Palladio, quarta-feira, 6 do corrente, á 1 hora da tarde, em seu armazem, á rua São José n. 57. (R 16857) N

VENDE-SE o bom e solido predio, com grande terreno, á rua Pinto Telles n. 190, Marangá, Jacarépaguá, em leilão pelo leiloeiro Palladio, quinta-feira, 7 do corrente, ás 5 horas da tarde, em frente ao mesmo. (R 16858) N

VENDEM-SE 110 predios e uma chacara grande, construcções modernas, em uma só praça, com bonde á porta e luz electrica em todas, assim como agua, dando excellente renda. Vende-se tudo por mil contos de réis; para tratar á rua Sachet n. 9, das 3 ás 5 da tarde. Não se trata com intermediarios, mas sim directamente com o comprador. Negocio de primeira ordem. (R. 20066) N

VENDE-SE uma mobilia de quarto para casal, de peroba clara, estylo moderno, preço de occasião. Para ver e tratar á rua do Rezende, 87. (R 19087) N

VENDE-SE em Jacarépaguá, com bonde á porta, luz electrica e agua uma linda e importante area, plana, tendo 180 por 400 metros, ao preço de 350 réis o metro quadrado, terreno proprio. Trata-se á rua Sachet n. 9, das 3 ás 5 da tarde e não se acceitam intermediarios. (R. 20066) N

VENDEM-SE em Irajá, na estrada Vicente Carvalho, onde brevemente passará o bonde, dois lindos lotes de terreno, medindo cada um 11 metros de frente por 50 de fundo, a 3 contos cada um. Trata-se na rua Sachet n. 9, das 3 ás 5 da tarde. (R. 20066) N

VENDE-SE um predio moderno, com duas salas, tres quartos, cozinha, porão habitavel, varanda, jardim e quintal. Rua dr. Barbosa da Silva n. 93; Trata-se na rua das Andradas n. 85; Pharmacia Saraiva. (R 20075) N

VENDE-SE o predio 3 q., 2 s., rua Conde de Leopoldina n. 78, medindo o terreno 6m,5 de frente por 50 m. de fundo; tratar na rua Gal. José Christino n. 47, S. Christovão. (R 16831) N

VENDE-SE uma casa nova, na rua do Amparo n. 133, Cascadura, "Não se admittem intermediarios". (R 18608) N

VENDE-SE em Nictheroy o terreno sito á rua Visc. do Rio Branco, 343. Tratar com Alberto Maia, Metropole Hotel, Laranjeiras 510, Tel. B. M. 805. (R 16811) N

POMADA
RENY
Extingue sardas, pannos, manchas, rugas, espinhas e cravos.
(10766)

VENDE-SE uma casa no Sapé, com 5 commodos, nova, assoalhada, terreno 20 por 50; para ver e tratar á rua dos Rubis, lotes 589-590, a qualquer hora. O mesmo vende outra em frente á parada do Sapé n. 22. (R 18550) N

VENDEM-SE 4 casas, na rua do Senador Alencar n. 177 a 183, precisando concerto, têm um quarto, duas salas, quintal, installação electrica. Recebem-se offertas na mesma rua n. 100, estão livres e desembaraçadas com todos os impostos em dia. (R 16972) N

VENDEM-SE diversos predios e terrenos, no Meyer, Encantado, Piedade, Engenho de Dentro, alguns muito perto de trens e bondes, desde 2:500$000 até 40:000$000, para informar e tratar, r. Clarimundo de Mello n. 7, Pharmacia, estação do Encantado. (R 16976) N

VENDE-SE o magnifico predio da rua Candido Benicio 102, distante de Cascadura 5 minutos, trata-se no mesmo. (R 17973) N

VENDEM-SE por 12 e 14 contos, metade a prazo de 3 a 5 annos, as casas da rua Minas 19 (Sampaio), com 2 q., 2 s., área cimentada e pequeno quintal, recentemente reformadas, SOCIEDADE IMMOBILIARIA DE CREDITO (Limitada), Alfandega 137, tel. N. 4783, das 12 ás 17 horas. (R 16981) N

TERRENOS
Vendem-se no aprazivel bairro do Andarahy esplendidos lotes bem situados nas seguintes ruas: Iraty, Indayassú, Barão de Vassouras, Juparanã, Pontes Corrêa, Maxwell, Ladislau Netto, Amaral, Barão de S. Francisco Filho, Barão de Mesquita e Uruguay.
Lotes a partir de Rs.
2:000$000
VENDAS A DINHEIRO OU A PRESTAÇÕES ATÉ AO PRAZO DE CINCO ANNOS.
Trata-se á Rua S. Pedro n. 182, sobrado. — Telephone Norte 3259.
(13098)

VENDEM-SE 5 casas, sendo 3 na rua Frei Henrique e 2 na rua Oliveira Andrade, Piedade. Trata-se á rua General Camara n. 126. (R 18593) N

VENDE-SE uma boa casa, precisando de obras, á rua Campos da Paz n. 60, Rio Comprido. Trata-se na rua do Rosario n. 138, cartorio, com o dr. Alvaro. (R 18598) N

Vendem-se, compram-se e constroem-se parte á vista e parte a prazo, predios de todos os valores, em qualquer logar; com J. Pinto, á rua Buenos Aires 131, sob., Tel. Norte 5236. Attende-se a chamados. (R 15325) N

VENDEM-SE 3 predios, sendo um com 3 quartos, 2 salas, cozinha, copa, dispensa, banheiro e bom quintal e 2 menores separados com 2 quartos e 2 salas, cozinha, etc., preço 36 contos os 3. Travessa D. Rita, para ver e tratar rua 1º de Março 80, sala 2, Candido. (R 18802) N

TERRENOS, Vendem-se 2 lotes, planos e arborizados, á 2:000$000 o lote de 11 metros. Ver e tratar, á rua Marechal Machado Bittencourt 136, Riachuelo. (R 16978) N

Hutchinson
BORRACHAS MASSIÇAS
PARA AUTO-CAMINHÃO
Isnard & C.
— RUA CHILE N. 25 —
Phones Central: 1884—1885
(9824)

VENDE-SE um terreno de 10 x 70, bem cercado e bem arborizado, com um pequeno barracão e privada e fossa novas, na lei. Rua das Opalas 102 a 3 minutos de Honorio Gurgel, Linha Auxiliar. Informa-se no n. 98. (R 18748) N

SABONETE DE ROSS
Usado pelas pessoas de bom gosto.
(3781)

VENDE-SE um sitio perto desta capital 1 hora, grande terreno para plantação, grande quantidade de arvores fructiferas de diversas qualidades e com agua nascente potavel. Trata-se sr. Alvaro, rua Copacabana 816, armazem Beira Mar. (R 19071) N

VENDEM-SE diversos predios e terrenos, sitios e chacaras, nos bairros de Botafogo, Villa Isabel, e ruas S. Francisco Xavier, transversaes a 24 de Maio, D. Anna Nery e outros bairros, para ver e tratar, rua 1º de Março 80, sala 2, Candido. (R 18802) N

VENDE-SE por 40:000$ um bom lote de terreno de 20m. x 120 de comprimento, frente para duas ruas, informa-se e trata-se das 3 horas ás 4, na rua Marechal Floriano Peixoto 155, sobrado, com Raul. (R 18773) N

VENDE-SE uma casa com 4 quartos grandes e um pequeno, 2 grandes salas e mais commodidades, construcção antiga, em perfeito estado, com 13m,40 de frente, tood murado, com jardim ao lado, podendo ainda fazer uma casa ao lado; na Aldeia Campista, rua optimamente calçada, 1 minuto do bonde, trata-se á rua Duque de Caxias 47 (V. Isabel) com o proprietario, preço 30:000$000. (R 16982) N

PREDIOS e terrenos para vender-se acceitam-se mediante uma remuneração dos meus serviços, trata-se na rua 1º de Março 80, sala 2, Candido. Telephone Norte 7041, das 11 ás 5 horas. (R 18802) N

VENDE-SE um barracão com grande sala, 3 quartos, grande terreno, negocio de occasião; informação á rua dos Araujos n. 110. (R. 16796) N

Cães e gatos...
cavallos, bois e outras especies de animaes, quando atacados de lepra, sarna, gafeira, darthros, piolhos, bernes, bicheiras e carrapatos, são rapida e radicalmente curados com o SABÃO DOGUE. Faz renascer o pello.
UM SABONETE, 2$500. PELO CORREIO, 3$500
Deposito geral á rua Uruguayana n. 66.
PERESTRELLO FILHO & Cia.
Casa A' GARRAFA GRANDE.
(559)

VENDEM-SE duas casas, proximo á rua da Matriz, Engenho Novo, lado da rua 24 de Maio, preços 25 e 30 contos; trata-se na rua 1º de Março 80, sala 2. Candido. (R. 18802) N

VENDE-SE uma boa chacara com uma casa, tendo salas de visitas e jantar, grandes, saleta de espera, sala de costura, sala de copa, 7 quartos grandes, banheiro com agua fria e quente, uma grande sala para refeitorio, cozinha, uma casa separada, com uma sala e 2 quartos, um grande barracão fechado, coberto com zinco, 22 metros de frente por 110 de fundos. Bondes de Cachamby e José Bonifacio. Rua Mauá n. 42, Meyer. (R 17986) N

VENDE-SE o superior predio com chacara, para familia de tratamento, á rua Leopoldo n. 12, Andarahy. Trata-se no mesmo. (R 16926) N

VENDE-SE por 16 contos, metade a prazo, a casa nova, de esquina, sita á rua Capitão Resende 88, Meyer, com 3 q., 2 s. e bom terreno. SOCIEDADE IMMOBILIARIA DE CREDITO (Limitada), Alfandega 137. Tel. N. 4783, das 12 ás 17 horas. (R 16980) N

VENDE-SE um bom predio com boa chacara; rua Carolina Santos 32, Lins Vasconcellos. (R 17990) N

VENDE-SE a casa rua Roberto Silva, 173. Trata-se na Estrada da Penha 740, Pharmacia Bomsuccesso, estação Bomsuccesso. (R 17794) N

VENDAS DIVERSAS

VENDEM-SE 4 metros de divisão dois pares de portas de fantasia Praça Tiradentes 11, 2º andar. (R 18679) O

VENDEM-SE tecidos de arame para cercas e gallinheiros, grande variedade de gaiolas, viveiros para todos os passaros; á rua Sete de Setembro, 199. (R 13777) O

VENDE-SE collecção completa do "Eu sei tudo". Rua Acre, 49, com Barbosa. (R 17863) O

VENDE-SE uma grande armação de pinho de Riga, toda envidraçada, montada sobre armarios, propria para armazem. Bem assim duas grandes malas usadas, tudo para desoccupar logar. Ver á rua Gonçalves Dias n. 60, sobrado. (R 18368) O

VENDE-SE uma boa pensão hotel proximo da estação Central, com 22 quartos e salões mobilados, fogão a gaz e lenha, banheira canalisada com aquecedor; enorme quintal para criação e tanques para lavanderia e tem 8 annos de contrato; para informações com o sr. Coimbra, no Fluminense Hotel. (Recebe viajantes). (R 16524) O

VENDE-SE uma bonita novilha, raça hollandeza, 1 anno e pouco, preta, preço 300$. Rua do Parque n. 36. S. Christovão. (R 16895) O

VENDE-SE uma loja de madeiras e materiaes, com grande armazem. Rua Botafogo, 4, Encantado. (R 18594) O

VENDEM-SE ferros de engommar a electricidade a 24$000, artigo de superior qualidade. Mello Sampaio & C. Rua da Quitanda, 171. (R 18211) O

VENDEM-SE duas excellentes cabras leiteiras, com crias novas, á rua Haddoc Lobo n. 220. (R 18737) O

VENDE-SE um aquecedor barato, rua das Palmeiras, 71, Botafogo. (R 16793) O

VENDE-SE um fogão economico nº. zero, prompto a funccionar, para hotel, e outros menores; preços baratos; rua Vol. da Patria n. 34. Tel. S. 3313 — G. Sá & Irmãos. (R 16282) O

VENDEM-SE capas para mobilia, a 85$, stores bordados com armação a 25$; á rua Senador Euzebio 88, tel. Norte 4079. Casa Verde. (10544)

VENDEM-SE 4 metros de divisão, dois pares de portas de fantasia. Praça Tiradentes n. 11, 2º andar. (R. 18679) O

TOSSE? JUCA'
do ALBERTO. Vidro, 2$500
Nas Pharmacias e Drogarias.
Deposito: Av. Mem de Sá 115
(8156)

VIANNA, Irmão & Comp., rua Espirito Santo 28 e 30. Perderam-se as cautelas ns. 58.272 e 57.069, desta casa. (R 19073) Q

VENDE-SE uma lancha em bom estado, com caldeira, tem de comprimento 9 m., larg. 3 m., tratar na r. 1º de Março 97, a pessoa com quem se trata encontra-se de manhã, ás 9 e de tarde ás 4. (R 16940) O

VENDE-SE um terno de frack em perfeito estado. Ver e tratar á rua S. José 31, 2º, 8 ás 10. (R 16017) O

VENDE-SE um etagere, 2 porta-bibelots, uma mesa elastica, uma mesa de cabeceira e outros objectos, juntos ou separados, na rua Angelina 85, Encantado. (R 16077) O

VENDE-SE um botequim, fazendo bom negocio, na rua Fernandes Marinho 56, Oswaldo Cruz, E. F. Central do Brasil. (R 18790) O

VENDE-SE um motor de chicote para dentista, rua Sete Setembro n. 193. (R. 19025) O

VENDE-SE um auto "Opel" bem conservado, pela melhor offerta, ver Visconde Itaúna 341 e tratar Uruguayana 95. Figueiredo. (R 17999) O

VENDE-SE 1 machina Singer c. 5 gavetas, costura e bordar, está nova, preço modico, rua Affonso Penna 89, c. I, prox. Haddock Lobo. (R 19005) O

VENDE-SE um dormitorio de peroba clara c. 6 peças pª casal, marmores rosa, e 1 machina Singer c. 5 gavetas, motivo viagem, rua 24 maio 237. (R 19004) O

VENDE-SE uma cama de peroba com colchão, para casal, á rua Carolina 36, Rocha. (R 19024) M

TELEPHONES
E SEUS ACCESSORIOS
Companhia Paulista de Material Electrico
RIO DE JANEIRO
RUA SÃO JOSÉ, 76
(13242)

VENDE-SE um magnifico dormitorio claro, com pouco uso, por motivo do casal se retirar para o interior. Rua da Lapa 46, sala n. 2. (R 17978) F

VENDE-SE um balcão para alfaiate. Av. Passos n. 88. (R. 18817) O

VENDE-SE um piano, bom autor, por preço modico. Rua Aristides Lobo n. 101. (R. 20057) K

TRASPASSES

CASA. Traspassa-se uma, completamente mobilada, á avenida Mem de Sá, 189, sob. (R. 18842) P

TRASPASSA-SE uma pequena loja a Avenida Gomes Freire n. 3; todos os dias até ao meio dia. (R 20020) R

TRASPASSA-SE bem montada e afreguezada alfaiataria e camisaria ou só a loja com os moveis, no Cattete. Cartas neste jornal para Corrêa. (R 16868) P

TRASPASSA-SE uma casa mobilada, com 3 quartos, 2 salas e mais commodidades; rua do Cattete n. 6, sobrado. (R 18545) P

Achados e perdidos

CASA Campello, Avenida Passos, 29-A: perdeu-se a cautela n. 63464; desta casa. (R. 19055) Q

CASA de penhores Arthur Alvim, 40, rua Luiz de Camões, 40; Perdeu-se a cautela n. 29301 desta casa. (R. 18785) Q

CASA Campello, Avenida Passos, 29-A, perdeu-se a cautela n. 60:18 desta casa. (R. 18768) Q

CASA [illegible]. Jorge da Silva Oliveira, Becco do Rosario, 11 e largo do Rosario, 23; perdeu-se a cautela desta casa sob o n. 77.083. (R. 18796) Q

D. OLIVEIRA & C. — Rua Chile n. 18; perdeu-se a cautela n. 20710 desta casa. (R 18759) Q

GRUMBACH, Rocha & Comp. 51, praça Tiradentes 51. Perdeu-se a cautela n. 47.231, desta casa. (R 17857) Q

J. LIBERAL. Perdeu-se a cautela n. 152.154; desta casa. (R 18840) Q

LULU' — Vende-se 2 brancos com 3 mezes, na rua Alice n. 14, Laranjeiras. (R 18788) Q

VIAS URINARIAS
Syphilis, molestias venereas e da pelle
DR. BELMIRO VALVERDE
Da Academia de Medicina
Tratamento rapido e garantido dos estreitamentos da uretra, gonorrhéas, cystites, hydroceles e hemorrhoidas. Exame directo da uretra, por apparelhos proprios. Cons.: largo da Carioca, 10, 1 ás 6.
(3093)

PERDEU-SE um guarda-sol de senhora, no bonde Aguas Ferreas. Gratifica-se a quem entregar á rua Laranjeiras 185. (R 16607) Q

PERDEU-SE a cautela n. 44730, de 1922, da Caixa Economica do Rio de Janeiro. (R 18878) Q

PEDE-SE a quem encontrar nas immediações do largo da Segunda-feira, ou no bonde Rua Aguiar, uma carteira do Curso Normal de Preparatorios, com dinheiro e passe da Escola de Guerra, telephonar para Villa 186. (R 16966) Q

PERDEU-SE um brinco com uma saphira e 11 brilhantes em volta, e mais 3 brilhantes na parte de seguranças; pede-se por favor a quem achou, entregar á rua Uruguayana n. 12, que [illegible] (1986) [illegible]

ARTIGOS DE SPORT
ROUPAS PARA BANHO
CALÇADOS FINOS — Ultimos modelos
CASA SPORTSMAN R. Ourives 25
Peçam catalogos RAUL CAMPOS
(13146)

PERDEU-SE uma pulseira de perolas perto da esquina de Dona Luiza e Aqueducto. Gratifica-se a quem entregal-a á rua D. Luiza 205, B. M. 470. (R 18753) Q

PERDEU-SE a cautela 15.700, de 1922, da Caixa Economica do Rio de Janeiro. (R 18783) Q

VIANNA, Irmão & Comp., rua Espirito Santo 28 e 30. Perdeu-se a cautela n. 64.236, desta casa. (R 18772) Q

PO' DE ARROZ
RENY
Medicamentoso, adherente e perfumado.
Adhere mesmo sem creme.
(9541)

DIVERSOS

ADEANTAMENTOS de dinheiro sob garantia de mercadorias, arranjam-se por intermedio do sr. J. C. Lee, caixa postal 1193, nesta. (R. 18792) S

ANTES de comprar o remedio aconselhado, saiba o preço na Drogaria André, Sete de Setembro 30. (10819) S

ALUGAM-SE ternos de smock, casaca, frack, cartola. Preços menos 20 % ; á rua Senador Dantas n. 75, "Casa Rollas". (R 20081) S

ALERTA!... toda a gente póde andar bem vestido; a Casa Rollas recebeu 2.119 ternos de frack, casaca smocking, forrados de seda, de 550$, que liquida por esta semana a varejo e atacado, a 40$, 45$, 60$, 70$, 85$, 95$ e 150$; na rua Senador Dantas n. 75, loja. (R 20081) S

COLCHOEIRO a domicilio, fazem-se, reforma-se colchões com perfeição, por preço modico. Tel. Jardim 183. (R 16031) S

COSTUREIRA. Vestidos de 10$ a 20$, fazem-se com perfeição, no largo do Machado, 2, sobrado, phone B. M. 62. (R. 18712) S

COMMISSÕES e consignações — J. E. Dias & C. rua dos Ourives n. 58, telephone Norte 3051. (R. 15647) S

COMPRAM-SE roupas usadas de homem e senhora, prata, ouro, moveis, machinas e tudo em geral, seja qualquer valor; paga-se mais que outros 20 %, N. B. Só se fazem negocios sérios e de boa procedencia. Tel. C. 3344, r. Senador Dantas, 85. Casa Rollas. (R. 16256) S

CATARRHO — Peitoral Marinho elimina e desinfecta o pulmão — Rua 7 de Setembro 186. (10838) S

CASA VERDE — V. Ex. está noivo? Deseja comprar moveis de fino gosto? Queira visitar a nossa exposição. Rua Senador Euzebio n. 88. Tel. Norte 4079. (10544) S

CHARTAL YACI Loção de luxo. (R. 16797) S

DINHEIRO, empresta-se qualquer quantia, sob hypothecas de predios e moveis e desconto de promissorias, com o Gomes. Praça da Republica n. 63, Fone Norte 7663, ou rua da Quitanda n. 14. (R 18605) S

DINHEIRO — Empresta-se sob promissorias, desconto e caução de titulos, a juros modicos, rua do Rosario n. 138, sob., sala 3. (R 11786) S

DESCONTOS — Promissorias e letras de cambio commerciaes. Companhia Aurea, Avenida Passos 11. (R 16885) S

DINHEIRO sob garantias de pianos e mobiliarios, que ficarão em deposito, ou sob garantia de depositario idoneo. Companhia Aurea. Avenida Passos n. 11. (R 16885) S

Doenças das vias - urinarias
(Venereas e Cirurgicas)
Dr. ESTELLITA LINS — (Da Cruz Vermelha)
Com pratica nos Hospitaes da Europa
Tratamento moderno das doenças da Urethra, Prostata, Bexiga, Ureteres e Rins; Exame endoscopico da Urethra e Bexiga; Methodo pessoal na cura da Blenorrhagia e complicações; tratamento pela electricidade do estreitamento da uretra; Operações dos orgãos genitaes e rins; Sala especial para senhoras; Installações de Raio X e Laboratorio de analyses; Applicações electricas e vaccinas autogenas, etc. S. JOSE' 81 — Das 10 ás 12 e das 15 ás 18 horas.
(658)

BOTEQUIM de regular movimento, com bellissimo contrato de arrendamento, dando de sobre-aluguel um conto de réis, ficando o negocio inteiramente de graça. Vende-se ou admitte-se um socio, que seja activo, pois o motivo é de retirada temporaria para a Europa do actual proprietario, em virtude de molestia em pessoa de familia. Trata-se á rua 7 Setembro, 183, sob. com Corrêa de Oliveira. (R. 20033) O

DINHEIRO — Empresta-se sob promissorias, desconto e caução de titulos, a juros modicos, rua do Rosario n. 138, sob., sala 3. (R 11786) S

DINHEIRO — Empresta-se a commerciantes, sobre promissorias, juros modicos, com Rodolpho; rua da Quitanda n. 56, sala 4, das 10 ás 5 horas. (R 1024) S

CASTIÇAES PARA MESA artigo bonito de reclame, um 10$000; CASA BRAGA, Rua 7 de Setembro 107 — Tel. C. 2611. (9408)

JURO DE BANCO
Dinheiro ao Commercio
Sob promissorias, unicamente a negociantes; immediata solução, com Silva. — Avenida Rio Branco, 90 (1º and.) (R 3570)
JURO DE BANCO
(R 18439)

COMPRA-SE piano urgente, para particular, bom autor, embora precise algum concerto. Tel. 241 Villa. (R. 18833) O

COMPRAM-SE moveis, pianos, antiguidades, tapeçarias, louças, machinas e qualquer objecto usado. Não se desfaçam de seus objectos sem ouvir a offerta do Grande Bazar Muzeiro, teleph. Norte 4618, rua Visconde de Itaúna n. 183, attende-se a qualquer chamado com urgencia. (R. 19056) S

COMPRAM-SE moveis e pianos; moveis avulsos e casas mobiliadas, tapetes, louças, crystaes, metaes, cortinas, machinas, cofres, etc., e tudo que represente valor; negocio decidido; chamados a André. Teleph. Norte, 6332. (R 16724) S

COMPRA-SE até quinze contos, uma casa em ponto salubre e que não diste mais de 40 minutos do centro da cidade. Nos suburbios até Meyer; cartas a J. C. Leite, Senador Euzebio, 96. (R. 19091) S

Dinheiro para hypothecas descontos e cauções, qualquer quantia a juros de 10 % e 12 % ao anno. Informa-se com J. Pinto, á rua Buenos Aires, n. 131, sobrado. Tel. Norte 5236. Attende-se a chamados. (R 15325) S

SO' 3 DIAS SO'
é o tempo preciso para cessar a gonorrhéa mais antiga e rebelde com a
Injecção Marinho
Os corrimentos das senhoras desapparecem no primeiro dia de uso — A' VENDA EM TODAS AS PHARMACIAS.
(4043)

CARTOMANTE, D. Maria Emilia, a celebre e 1ª do Brasil e Portugal, consagrada pelo povo a mais perita, a ultima palavra da cartomancia e a ultima palavra em sciencias occultas, ás exmas. familias do interior e fóra da cidade; consultas por carta, sem a presença das pessoas; unica neste genero, maxima seriedade e rigoroso sigillo; residencia á rua de São João, 59, perto das barcas em Nictheroy e caixa postal 1688, Rio de Janeiro. Nota, não confundir com buenas dichas (ciganas), que lêem a palma da mão. (R. 16779) S

COMPRAM-SE moveis, pianos e auto-pianos, metaes, crystaes, louças, tapetes, cortinas, estatuas de bronze, machinas de costura e casas mobiladas; dá-se melhor offerta; telephone Central 1241; Avenida Mem de Sá n. 208. (R. 20048) S

Lancha á gazolina
Completamente nova, das mais bellas e resistentes da nossa bahia, de peroba de 1ª qualidade, enteriça.
Passageiros, 22, milhas, 11; H.P. 35, installação electrica com dynamo e accumulador.
Preço do custo foi 24:000$. Vende-se, acceitando offertas.
ANTONIO CINELLI
27 — RUA DA SAUDE — 27
(13149)

CONCERTAM-SE joias e relogios n'A Pendula Americana, á rua dos Invalidos n. 10. (R. 18855) S

COMPRAM-SE moveis, pianos, antiguidades, tapeçarias, louças, machinas e qualquer objecto usado. Não se desfaçam de seus objectos sem ouvir a offerta do Grande Bazar Museu. Attende-se qualquer chamado com urgencia. Tel. B. Mar 729. Cattete 101. (R 11217) S

Constipação — Aborta com 3 colheres de Peitoral Marinho — Rua 7 de Setembro 186. (10838) S

Casamentos Trata-se sem encommodos para os noivos. Rua dos Invalidos 66-A. (R 16553)

COMPRAM-SE dentaduras velhas e ouro de trabalho caido da boca. Paga-se bem. Travessa S. Francisco, 16, 2º andar, Eduardo, em frente ao Paró. (R 17938) S

COMPRAR ou vender joias de todos os valores, sem receio de prejuizo, na Joalheria Valentim; rua Gonçalves Dias, 37, fone 994 Central. (R 14795) S

COMPRAM-SE roupas de homem, agulhas de injecções, lentes e dentaduras, paga-se até 25$000 cada dente, á rua do Carmo n. 42, tel. Norte 5077. (R 19055) R

DINHEIRO — Empresta-se a firmas idoneas, hypothecas, antichreses. Ouvidor 68, 2º andar, sala 1, das 12 ás 16. (R 17896) S

DINHEIRO, empresta-se qualquer quantia, em hypothecas ou promissorias; R. Misericordia 10, 1º. Das 11 ás 4 horas da tarde. (R 18588) S

DINHEIRO. Empresta-se sob nota promissoria a negociantes e particulares desde 100$ até 30:000$. Av. Passos 32, sob. (R 16702) S

DINHEIRO — Empresta-se sobre moveis, pianos e outras garantias, ficando depositario o devedor, Lavradio 111, sob., J. Rabello. (R 17615) S

DINHEIRO — Juros de 9 a 12 % ao anno, sob hypothecas de predios e promissorias, commerciaes e de particulares, a curto e longo prazo, juros convencionaes e de bancos; com J. Leão, rua da Quitanda 72, sobrado. (R 16575) S

DINHEIRO — Empresta-se na Companhia Territorial e Constructora á rua S. Pedro 61, sobre mercadorias e moveis, ficando estes em poder do devedor. (13162) S

DINHEIRO — Um particular tem para hypothecas, de 10:000$ para cima e para descontos ao commercio, 115, rua Uruguayana, chapelaria. (R 15766) S

DINHEIRO — Sob hypotheca (desde 9 %), titulos, cauções, etc., compra e vende propriedades. Informações com o tabellião Silveira, Rua dos Ourives n. 50 e rua do Cattete n. 219. (R 18704) S

DINHEIRO — Capitalista financia qualquer negocio sério a breve prazo. Rua S. Pedro n. 28, 2º andar. (R 18743) S

DINHEIRO — Empresta-se por promissorias, desde 100$000, com Covas. Rua da Constituição n. 8, loja. (R 10086) S

DINHEIRO, empresta-se qualquer quantia, sob hypothecas de predios a juros de 10, 12, 13 e 18 por cento ao anno, nos centros, arrabaldes e suburbios. Negocio decidido. Trata-se todos os dias com o sr. Reis, á rua do Rezende n. 112. (R 18868) S

DINHEIRO — 3:000$000, precisa-se com urgencia, sob garantia de predio; informações á rua 1º de Março 80, sala 2, Candido. (R 18803) S

Energia. Tome Juvenitol; 1, dos Andradas 41 e 45. (10838) S

Emprestimos — Fazem-se sob inventarios, heranças, hypothecas, juros e cauções de apolices a 8 % ao anno. Fazem-se obras e pagam-se impostos em atrazo. Custeiam-se inventarios e emancipações, adeantando-se dinheiro mesmo a menores. Compram-se predios e terrenos. Carmo & Queiroz, R. do Rosario n. 137, sobrado. Telephone 6974 Norte. (R 15736) S

Gonorrhéa syphilis Cura radical sem dôr, da gonorrhéa, estreitamentos de urethra, cystite, cancros venereos, adenites, prostatites, etc. — Tratamento da syphilis e todas as suas manifestações, com injecções indolores, de effeitos garantidos. — URUGUAYANA 134, de 10 ás 11, e 1 ás 6. — DR. RUPERT PEREIRA. (R 18821) S

FICA transferida para o dia [illegible] de Julho p. f. a rifa de um automovel "Chevrolet", que deveria ser extrahida [illegible] de Junho. (R 19054) S

FORNECE-SE pensão a domicilio, rua Club Athletico n. 76. (R 16800) S

FAZEM-SE vestidos de senhoras, desde 18$, á rua Ceará 29, c. I, S. Francisco Xavier. (R 16880) S

FERIDAS e ulceras curam-se infallivelmente com a BORALINA, á venda em todas as pharmacias. Deposito, rua de S. Pedro n. 127. (R 18620) S

FRANCEZ Pratico, ensina o professor francez De Fossey. [illegible] de Odeon, sala 8. (R 18583) S

Gonorrhéa Syphilis Cura radical da gonorrhéa, processo rapido. — App. 914, etc., rua do Carmo 47, ás 3 horas — DR. MOREIRA. (R. 9604)

HOTEL ASTOR — Bom tratamento e conforto; lindo palacete, centro de jardim. Rua Xavier da Silveira n. 80, Copacabana, Tel. 1120 Ipanema. (R 19013) S

IMPOTENCIA — Seu tratamento. Assembléa n. 54, 9 ás 9. DR. PEDRO MAGALHAES. (R 17697) S

INVENTARIOS, papeis para casamentos e todo o serviço referente ao Fôro; trata-se á rua do Rezende n. 112, com o sr. Reis. (R. 18869) S

IMPOTENCIA — Tratamento completo da senilidade precoce por methodo proprio de resultados absolutamente garantidos, pelos innumeros casos curados, Uruguayana 134, de 10 ás 11 e 1 ás 6 — DR. RUPERT PEREIRA. (R 18821) S

LULUS da Pomerania — vendem-se os melhores exemplares, marrons, Haddock Lobo 200, sobrado, telephone Villa 3708. (R 18573) S

LEIAM o interessante Livro: CONTOS ESPIRITAS, por Bias Pascale, brochura 1$500, cartonado, 2$000; pelo Correio mais 500 réis. Pedidos a Thomaz Lima & Cia. Rua Senador Pompeu 168. (R. 17548) S

MACHINA para fabricar tijolos, vende-se uma perfeitamente nova, com a capacidade productiva de 10.000 tijolos diarios. Cartas para T. L. G., no escriptorio desta folha. (R 19031) Q

MOVEIS. Vendem-se uma mobilia para sala de jantar, uma dita para quarto solteiro e outros objectos, tudo de peroba e pouco uso, na rua Alfandega, [illegible] (R 17866) O

MME. Anna, vidente seria, trabalha com muita pratica durante longos annos, dá o presente, o futuro até o fim da vida. Rua Buenos Aires n. 202. (R. 20094) S

MME. Musset, muito afamada e séria espirita, só trabalha para o bem, com clareza, com muita pratica na Europa, Norte Sul America. Rua Visconde de Itaúna n. 585. (R 17000) S

MME. Leão, espirita vidente com muita pratica com maxima seriedade e clareza. Rua do Riachuelo 17. (R 18827) S

MME. Oriental, espirita e celebre cartomante, a unica nas sciencias occultas, chegada recentemente de Jerusalem e na sua patria [illegible] [illegible] (R 18630) S

MACHINAS Singer, a prestações de 20$000 mensaes, compram-se, trocam-se usadas, vendem-se usadas de 60$ a 400$ á dinheiro, concertam-se por mechanico perito. Rua da Constituição n. 35. Tel. Central 4242. (R 13714) S

MACHINAS de escrever, officina de concertos e deposito das melhores marcas de machinas, fitas e papel carbono. R. da Alfandega 137. Tel. N. 3450. R. Magalhães. (R 17068) S

MME. ZINHA, espirita e vidente, executa trabalho em 48 horas. Rua Gomes Carneiro n. 247 (antiga da Costa). (R 18945) S

MANICURE — 73899 B. M., attende-se a chamados, á rua Marques de Abrantes, 22. (R 19059) S

MACHINE Singer de costura, compra-se uma, ou uma cautela; Tel. Villa 2650. (R 18007) S

MME. THEREZA, espirita e vidente, chegada da Tripolitania, filha de Jerusalem, trata a saude e todos os casos sobre o presente e o futuro, tem os seus trabalhos, uma visita só é sufficiente. Rua José Mauricio n. 4. (R 17000) S

MACHINA Singer, com 5 ou 7 gavetas, nova, ladeira do Castro 160, Santa Thereza. (R 17092) O

MEIAS de seda para senhoras, todas as côres desde Rs. 3$000. Preços de fabrica. Rua Uruguayana n. 168, sob. (R 18489) S

NÃO commetta o envenenamento, o suicidio, o crime pelo desgosto do soffrimento, se tem nervos fracos, se parece o nervoso mais chronico? Marques de Sapucahy 311, 4º porta. (R 18549) S

Nevralgia — Em 5 minutos desapparece com Linimento Marinho — Rua 7 de Setembro 186. (10838) S

OS que têm syphilis, rheumatismo, feridas, hemorrhoides, molestias do figado, rins, estomago, nervos, tosses lombrigas; procurem o sr. D. Santos, na rua da Liberdade 34; com um só vidro de seus remedios ficarão curados; tragam um cartão de visita ou a carta para resposta, que lhe serão enviados os folhetos indicando a cura rapida de todos. (R 19005) S

VIAS URINARIAS
Cura radical da gonorrhéa aguda e chronica e suas complicações. Assembléa, 54, das 9 ás 11. Dr. Pedro Magalhães.
(R 17694)

OFFERECEM-SE capas para mobilia a 85$; Stores bordados a 25$ com armação, á rua Senador Euzebio 88, tel. Norte 4079. Casa Verde. (10544) S

PIANO — Vende-se um bom, da afamada fabrica allemã, por preço de occasião por estar quasi novo, á rua Conde Leopoldina [illegible] (R 19077) O

PIANO — Aluga-se a casal em particular. Av. Gomes Freire n. 9. (R [illegible]) S

PIANO — Compra-se urgente a particular, bom autor, embora precise algum concerto. [illegible] (R [illegible]) S

PIANOS Allemães a prestações — Pianos de cordas cruzadas com capa de metal e 2 pedaes, fabricados por Leipzig [illegible] [illegible] Boulevard 28 de Setembro, 123. Ver o seu Tel. Telephone Norte 1769. (R 16878) S

PIANOS allemães e garantidos. Vende-se baratissimo a dinheiro ou em prestações, [illegible] (R 17095) S

Transforma as Mulheres Fracas Em Fortes e Sadias
Muitas mulheres soffrem por longos annos e olham com inveja para as suas irmãs fortes, robustas, "vendendo saude" e pensam, com pezar, em qual será a razão porque ellas não se acham tambem fortes e sadias. As condições anemicas, nervosas e de exhaustão, são devidas á falta de phosphatos no organismo. O
Phosphato Acido de HORSFORD
fornece o necessario phosphato em fórma tal que o sangue d'elle rapidamente se apropria e com toda a segurança augmenta a força e o vigor. Compre-o hoje mesmo, tome-o e observe como os vossos nervos voltam a ser elasticos como no tempo de infancia, e o matiz de saude vem colorir-vos a face d'outras maceradas. A venda em todas as Drogarias.

PIANOS, afinam-se por 10$000 e concertos baratissimos, recebe chamados na rua Senador Pompeu 222 e pelo telephone Norte 2931. (R 16939) S

PIANOS e auto-pianos — Não comprem sem pedir catalogos ou visitar a grande e bella exposição de pianos crapaud, de armario e autopianos novos e authenticos, de 10 das principaes fabricas allemãs. Preços populares, sem competencia, e dá-se prazo. A casa que mais pianos vende. R. Ferreira & C. Rua São Francisco Xavier, 388 — T. V. 3.968. (10840)

PIANOS — Vendem-se dois superiores, um de armario, francez e outro de ¼ de cauda, allemão, por motivo de viagem; rua do Rezende numero 180. (R 19077) O

PRECISA-SE de uma casa, nas immediações da E. F. Central do Brasil, que se preste para installação de uma associação beneficente. Informação e cartas, rua Senador Pompeu n. 304. (R 18663) S

QUER alugar, comprar, vender, construir, concertar ou hypothecar uma propriedade? Procure J. Pinto, á rua Buenos Aires, n. 131, sob., Tel. Norte 5236. Attende-se a chamados. (R. 15325) S

ROUPAS finas de senhora, compram-se, paga-se bem. R. Senador Dantas, 75, loja. (R 16257) S

Rheumatismo. Friccione com linimento Marinho e a dôr cessa — Rua 7 de Setembro 186. (10838) S

SORTEIO MILITAR — Isenta-se qualquer cidadão; carta a este jornal para Jorge. (R 20042) S

Epilepsia
(Mal de gotta)
O unico remedio de real effeito e resultados IMMEDIATOS contra os ataques de gotta é o
Antiepileptico Barasch
Depositarios — Drogarias Berrini e Americana. Correspondencia: — A. BARASCH — Avenida Mem de Sá, 171.
(10979)

SENHORA de meia edade, viuva, de respeito, deseja ser dama de companhia de senhora só. Resposta por carta a este jornal para M. L. (R 20019) S

SOCIO para officina mechanica, precisa-se com o capital de 5 contos; cartas a Oliveira, rua São Carlos n. 134, está funccionando. (R 18381) S

SALA de frente. Precisa-se em sobrado, sem mobilia e sem pensão, em casa de familia sem creanças, para uma senhora distincta, no Cattete, Tijuca, Copacabana. Respostas com preço e logar, rua Carvalho de Sá 37. Mme. Alves. (R 18365) S

Syphilis Seu tratamento cuidadoso pelo DR. JULIO DE MACEDO, especialista de longa pratica, á rua da CARIOCA 54-A (10 ás 11 e de 1 ás 6). Tel. C. 3051. (13046)

SER FELIZ nos negocios, amores, etc., deseja? Se quizer realizar tudo que desejar, [illegible] com sellos para a resposta a P. S., estação de Mesquita, E. do Rio. (R 18165) S

SYPHILIS e consequencias cura radical; injecções INDOLORES, da sua preparação, 606, e 914. Assembléa n. 54. 9 ás 11 e 3 ás 4. — DR. PEDRO MAGALHAES. (R 17693)

TELEGRAPHIA SEM FIO — Manual com muitas gravuras, 1$500, pelo Correio mais 500 réis. Pedidos a Thomaz Lima & C. Rua Senador Pompeu, 168. (R 17547) S

UMA senhora, parda, com 43 annos, emprega-se para cozinhar em casa de pequena familia; a tratar na travessa Bambina n. 10, casa V. Maria Lopes. (R 19039) S

UM senhor que trabalha no commercio desta praça, deseja auxiliar uma moça que seja de boa conducta, preferindo uma que seja pobre e humilde. Exige-se que seja preferida a [illegible] [illegible] redacção com as iniciaes C. T. (R 20036) S

AGUA BALSAMICA
RENY
E' o perfume preferido pelas orientaes para o banho.
(10768)

Utero Colicas, falta de regras, dôres nos ovarios, hemorrhagias, curam-se com o ELIXIR DAS DAMAS, do Dr. Rodrigues dos Santos. Deposito, rua S. Pedro n. 127. (R 18423) S

Virilidade. Tome JUVENTOL, 1, dos Andradas 41 e 45. (10838) S

VESTIDOS chegaram de Paris, grande quantidade para baile, passeio, theatro, de 450$000, [illegible] [illegible] (R 20081) S

GONORRHEA e suas complicações. Cura radical por processo moderno, com os DRS. JOÃO ABREU e BRANDINO CORRÊA, das 8 ás 9 horas. Telephone 2803 Norte — Rua de S. Pedro, 54. (10837)

ADVOGADOS

DR. Washington Garcia — Advogado, R. Theophilo Ottoni, 49, 1º. Tel. N. 2823 C. Consultas gratis. Responde pelo correio. (R 17785) P

DRS. Rodrigues da Fonseca, Renato da Costa e Silva e Arthur Rodrigues, advogados. Rua da Republica. [illegible] Tel. Norte 6824. (R [illegible]) P

MEDICOS

DR. ALVES NETTO — Clinica de nutrição (Asthma, Rheumatismo, Gotta, Obesidade, Diabetes, Dermatoses, [illegible]) [illegible] Netto, 34. (R 18000) M

DOENÇAS DO ESTOMAGO, INTESTINOS, FIGADO E NERVOSAS — DR. RENATO DE SOUZA LOPES, professor da Faculdade. Exames e photographias pelos raios X. Tratamento especial da epilepsia. R. S. José 39, de 3 ás 6 diariamente. Tel. 5282 C. Res. Rua Voluntarios, 33.

CLINICA DE SENHORAS

Tratamento moderno das doenças de senhoras, colicas uterinas e suppressão de regras, sem operação, sob [illegible] [illegible] Dr. Cesar Esteves, rua [illegible] 186, das 9 ás 11 [illegible]

DR. SILVA PINTO — Com longa pratica hosp. de Berlim (Profs. Kraus, Czerny e Goldscheider) e Paris (Profs. Widal e Marfan) PULMÕES (esp. tuberculose). NERVOS. CREANÇAS. SYPHILIS e exames laboratorio. Av. Central n. 137 (Odeon), 1 ás 3. Res. Laranjeiras, 227, B. Mar 1081.

DR. CARMO PEREIRA — Molestias internas, creanças, syphilis, venereas [illegible] [illegible] Athletico 35. T. V. 410.

DR. ALBERTO CAVALCANTI DE ALBUQUERQUE, med. da Univ. Zurich. Cl. medica. Tuberculose, [illegible] Pneumo-thorax. [illegible] Hamburgo, Stuttgart, Munich [illegible] [illegible] T. C. 3237.

MOLESTIAS dos olhos, nariz e ouvidos — Dr. Neves da Rocha, membro da Academia de Medicina do Rio de Janeiro, medico de diversos hospitaes desta cidade, com longa pratica, no [illegible] clinicas de Berlim, Paris, Vienna e Londres. — Avenida Rio Branco n. 90, todos os dias, das 12 ás 16. (R 16000)

Dr. Mario Brandão Participa a seus amigos [illegible] que mudou o seu consultorio para a rua Chile n. 5. Das 4 ás 6 [illegible] sidencia: Boulevard 28 de Setembro n. 318.

Fraqueza genital. — Tratamento das diversas formas pelo methodo bio-chimico; preparados e com excellentes resultados pelo Dr. Cecilio Barcellos, da Fac. de Med., medico da Policia de Botafogo. Das 9 ás 11 [illegible] Ouvidor 148 — Das 4 ás 6, S. José 53. Tel. C. 3864.

DR. A. MONTEIRO, [illegible] [illegible] Largo, 55. [illegible]

Dr. Samuel Prado
CLINICA MEDICA
Especialidade: doenças do coração, pulmões, figado e intestinos, [illegible] [illegible] Mattoso 195. Telephone Villa [illegible] e Villa 3605.

Syphilis, Gonorrhéa, 914 Allemão (legitimo) med. e app. 40$. 40$ — Neo-silbervalsan; inj. mercuriaes indolores. Cura radical da gonorrhéa e complicações; por processos os mais modernos, seguros e rapidos. Tratamento discreto em poucos dias. Dr. Cecilio Barcellos, docente da Fac. de Med., medico da Polic. de Botafogo. Das 9 ás 11 (no domingo) e das 4 ás 6. R. S. José 53. Telephone C. 3864.

HYDROCELE, TUMORES DOS SEIOS, VENTRE E ESCROTOS
HYDROCELE — Cura sem dôr, sem operação [illegible] privar o doente dos seus [illegible] — DR. LUIZ DE MARCOS — [illegible] guayana 105, sob. [illegible]

DR. B. BOOMOSSON — [illegible] [illegible] R. Carioca 16, 1º, [illegible] Central 4730.

DR. BRITO E SILVA FILHO — [illegible] [illegible] Pharmacia Vital; rua Marechal [illegible] n. 174.

Zumbidos nos ouvidos — Cura-se pelo Dr. Neves da Rocha, com o electro segundo [illegible] ouvidos, pela massagem [illegible] [illegible] frequencia, do [illegible] [illegible] applicações e analyses [illegible] todos os dias das 12 ás 17. Avenida Rio Branco n. 90 [illegible] Janeiro. (R 16000)

DENTISTAS

Dr. Silvino Mattos Laureado com os maiores premios [illegible] [illegible] Sciencias Universel [illegible] [illegible]

DENTISTA — Vende-se [illegible] [illegible] n. 46.

DENTISTA — Dentes [illegible] York. Pagamentos [illegible] [illegible]

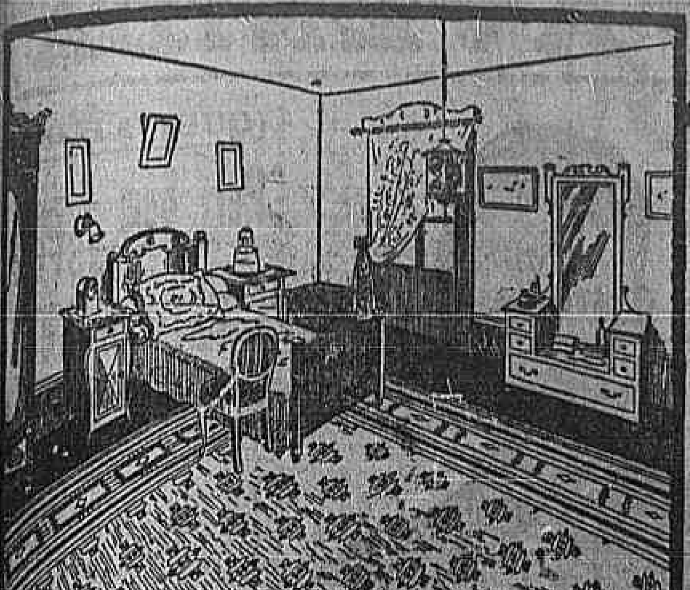

Os dormitorios, mais que quaesquer outros aposentos de uma casa, necessitam ser limpos e hygienicos.

Isto é muito facil quando o assoalho é coberto por um tapete de Gold-Seal Congoleum de superficie lisa e á prova do pó.

A COBERTURA MAIS LIMPA QUE SE PODE IMAGINAR PARA OS ASSOALHOS

Todos nós sabemos que os tapetes de lã ou seda nunca estão absolutamente limpos. Mesmo que os escovem e batam, nunca podem ficar isemptos do pó que se accumula nos mesmos.
Mas, um Tapete d'arte da Gold-Seal Congoleum é muito differente.
Tem uma superficie lisa e impermeavel, á prova d'agua e insectos.
Passando um panno humido, em poucos minutos acham-se completamente limpos.
Ficam lisos nos assoalhos sem necessitar de pregos ou colla.
Um quarto torna-se mais fresco e com uma apparencia mais rica e agradavel, tendo um Tapete Congoleum no assoalho.
São estes fabricados em muitos desenhos e côres adequados a todos os aposentos de uma casa.
Pois, mesmo com toda a sua belleza e vantagens, são vendidos por preços muito baixos.
Tenha sempre na mente que são garantidos a dar-lhe cabal satisfação, pelo Gold-Seal appenso em cada tapete.

A' VENDA NAS SEGUINTES CASAS: Paro Royal, Largo de São Francisco; A' Brasileira, Largo de São Francisco, 42; Ao 1º Barateiro, Avenida Rio Branco, 100; Casa Colombo, Avenida Rio Branco, 111; Firmino Fontes & Irmãos, Rua da Carioca, 9; Casa Carioca, Rua da Carioca, 19; Casa Allemã, Rua da Carioca, 29; Casa Sion, Rua da Carioca, 39; Ao Confortavel, Rua 7 de Setembro, 32; Casa Osorio, Rua 7 de Setembro, 194; Cunha, Pinto & Cia., Rua São José, 11; A Mundial, Rua São José, 63; Casa Renascença, Rua Evaristo da Veiga, 26; Ao Leão dos Mares, Rua do Passeio, 110; Casa Sion, Rua do Cattete, 7; A Mobiliaria Primor, Rua do Cattete 25; A Mobiliaria, Rua do Cattete, 29; Casa Rosa e Silva, Rua do Cattete 36; Casa Dois Irmãos, Rua do Cattete, 79; O Centenario, Rua do Cattete, 81; Burdman & Irmão, Rua do Cattete, 96; David Bilmis, Rua do Cattete, 101; Casa Republica, Rua do Cattete, 104; Casa Bella Aurora, Rua do Cattete 108; A. M. Rabello, Rua do Cattete, 127; Mobiliaria Cattete, Rua do Cattete, 253; Paro Elegante, Rua do Cattete, 335; J. A. Pontes, Praça Tiradentes, 36; Casa Osorio, Rua do Theatro, 25; Casa do Sol, Rua do Theatro, 29; A Noiva, Rua da Constituição, 14; A. P. Costa, Rua dos Andradas, 27; Nova Casa A. B. C., Avenida Gomes Freire, 55; Casa do Julio, Avenida Mem de Sá, 33; Gold Star, Avenida Mem de Sá, 40; A Mimosa, Avenida Mem de Sá, 113; Casa Verde, Rua Senador Eusebio, 88; Casa Sion, Rua Senador Eusebio, 117; A. Schneider, Rua Visconde de Itauna, 106; A Liberdade, Rua Visconde de Itauna, 147 — NICTHEROY, A. C. Fortuna, Rua da Conceição, 30; Alvaro Arce, Rua Marechal Deodoro, 97 — PETROPOLIS, Samuel Strachman, Avenida 15 de Novembro, 739; Cleto Grandi, Avenida 15 de Novembro, 431; Casa Xavier, Avenida 15 de Novembro, 728; A Graciosa, Avenida 15 de Novembro, 789 — CAMPOS, Casa Fortuna, Rua 15 de Novembro, 699; Casa Lamy, Rua Barão de Cotegipe, 28.

COMPANHIA CONGOLEUM, de DELAWARE. Representante: GEORGE C. TAIT — Rua Theophilo Ottoni n. 26, 1º — Tel. Norte 2774 — Rio de Janeiro.

TAMANHOS E PREÇOS

2m.75 x 4m.58.	220$000
2m.75 x 3m.66.	175$000
2m.75 x 3m.20.	155$000
2m.75 x 2m.75.	140$000
2m.29 x 2m.75.	110$000
1m.83 x 2m.75.	90$000
0m.92 x 1m.83.	30$000
0m.92 x 1m.37.	25$000
0m.46 x 0m.92.	8$000

(10915)

Dr. Silvino Mattos — Laureado cirurgião dentista. Adaptação de dentes artificiaes, desde 10$; obturações desde 5$; extracções desde 5$; etc. Rua 7 de Setembro, 231. Tel. 1.555 Central; das 7 ás 5 da tarde, todos os dias. (R 18828) R

APPARELHOS ELECTRICOS VENLUX, reflector annel, ultima novidade para dentistas, esterilizadores rapidos, Phenix, electricos, de diversos modelos, adaptavel á corrente 110 a 220 v., na Casa Manoel Garcia & C.ª, 7 de Setembro, 172. (13125)

DENTISTA Dr. Aldo Cunha — Trabalhos rapidos, garantidos e a prazo; á rua Marechal Floriano ... (R 16604) R

CADEIRAS PARA DENTISTAS, temos em exposição diversos modelos modernos, automaticos e para viagem, por preço muito barato. Manoel Garcia & C.ª, 7 de Setembro, 172, loja. Teleph. C. 48. (13127)

GABINETE Dentario. Vende-se um bello gabinete, com pouco uso e de profissional de fina clinica; composto de cadeira Diamond, com ... S. S. W., quadro electrico ..., lindo esterilisador electrico, mesa, lavatorio, cofre de ferro, motor electrico, um jogo de moveis, ... secretaria e cadeira, feitos de encommenda e um arsenal completo de instrumentos. O motivo da venda é o dono ter que abandonar a clinica por motivos especiaes. Para mais informação com o sr. Peçanha, rua da Carioca n. 41, sala 8, 2º andar. Tel. C. 3636. (R 18813) R

Dentes bonitos

Encontram-se nas afamadas dentaduras anatomicas, confeccionadas pelo laureado cirurgião-dentista Dr. Silvino Mattos, á rua 7 Setembro, 231.

Completo sortimento de material para dentistas e protheticos, encontra-se na Casa Manoel Garcia & C.ª, 7 de Setembro, 172. (13126)

Srs. DENTISTAS — Compram-se ... e espelhos de boca, na rua 7 de Setembro, 231, sobrado, com Duarte. (R 18828) R

DENTISTAS. Exijam a broca, a Godiva, a amalgama e a Placa de ... Alston, que são incontestavelmente as melhores. Em todas as casas dentarias do Rio e do interior. (9844) R

DENTISTAS — Vende-se um motor de pé S. S. W., um encosto para cabeça, um vulcanisador, um ... para ferros, um braço para ... com mesa de vidro, um estojo ... e diversas miudezas. Rua da Carioca n. 41, 2º andar, sala 8. Tel. C. 3636. (R 18813) R

DENTISTA — Aluga-se um gabinete electrico dentario, 3 vezes por semana, na rua Marechal Floriano ... 105, sob., esquina da Avenida ... (R 17917) R

DENTISTAS — Compra-se, vende-se e troca-se todo e qualquer apparelho, novo ou usado; preços vantajosos. Carioca 171, 2º andar, sala 8, Teleph. C. 3636, com Peçanha. (R. 18814) R

DENTISTA — Vende-se uma prensa Sehart, um morrissora e um ...; rua da Constituição n. 15. (R 18742) R

DENTISTA — Vende-se por 200$, ... mobilia com encosto e ... de couro taxeado para sala ...; Rua Dois de Dezembro, ... Cattete. (R 10928) R

DENTISTA — Vende-se por 50$ bella tabeleta luminosa; á rua do Cattete n. 296, sobrado. (R 16928) R

DENTISTA — Vende-se novo e ... motor electrico da "..." ...; rua do Cattete n. 296. (R 16928) R

PROTHETICOS. Para obter bons trabalhos são indispensaveis os ... Alston Novalloy, o Vulcanite, ... Revestimento Alston, o Gesso D. ... C., etc. Em todas as casas de ... e do interior. (9844) R

Dentista — Heitor Corrêa — Especialista em ... a ouro e dentes artificiaes. ... S. Francisco, 12. Tel. 3440. (R 18498) R

VENDE-SE um chicote novo S.S.W. ... motor, pedador gazolina com... Travessa ... Francisco 16, 2º andar. Eduardo. (R 17937) R

SRS. dentistas — Compram-se apetrechos proprios de officina, na rua 7 Setembro 231, sobrado, com o sr. Duarte. (R 20052) R

PARTEIRAS

SENHORAS — Partos, Tratamento dos abortos e suas consequencias, corrimentos, colicas utero-ovarinas e regras irregulares e prolongadas. Assembléa 54, das 10 ás 21 horas. DR. PEDRO MAGALHAES, todos os dias. (R 17883)

Falta de menstruação

e colicas uterinas, suspensões, regras escassas, atrazos; ficam bons tomando capsulas Sevenkraut, de Apiol, Sabina e Arruda, são efficazes e garantidas. Deposito geral: Drogaria Geraldes, rua Uruguayana n. 142. — Pedidos do interior, mais $500. Tubo, 5$000. (R 12286)

MME. Palmyra Teixeira Morgado, attende só a senhoras, mudou-se para rua Wenceslão, 48, estação do Meyer. (R 15878) Y

MME. GUIN — Prof. parteira, ex-interna da Maternidade de Barcelona, revalidade no Rio; partos e outros trabalhos. O exame da gravida é necessario um mez antes do parto; cons. S. José 27, de 1 ás 5. Tel. 1127 C. Residencia, Buarque de Macedo n. 78. Tel. 104 B. M. (R 17768) Y

MME. Palmyra, que morou á rua Camerino 20 annos, reside á Av. Gomes Freire 127; T. 4777 C. (R 18407) Y

PARTEIRA. Mme. Maria Josepha, diplomada pela Faculdade de Medicina do Rio de Janeiro, com 20 annos de pratica, faz todos os trabalhos de sua profissão, attende das 9 horas ás 6; á avenida Gomes Freire 77, telephone Central 3642. (R 17839) Y

PARTEIRA e enfermeira diplomada Mme. Elvira, 20 annos de pratica, faz todos os trabalhos de sua profissão, attende de 1 ás 4, á rua dos Andradas n. 149, phone Norte 3920. (R 14001) Y

Professores e professoras

AULAS. Tachygraphia, portuguez, arithmetica e escripturação mercantil, o prof. Gonçalves Filho lecciona na residencia dos alumnos, tres vezes por semana, a 30$ mensaes, cada materia, para a cidade. Faz preços reduzidos para as pessoas dos suburbios e Nictheroy. Tratar á rua Dom Gerardo n. 9, sob. (R. 19002) Z

AULAS de corte e costura, Mme. Abigail, prepara alumnas pratica e theoricamente, em poucas lições, tres aulas semanaes, 30$; duas aulas, 20$; segundas, quartas e sextas-feiras das 14 ás 16 horas. Tel. 6443 Norte. Rua General Camara n. 261 sob., proximo a Av. Passos, bonde C. Ferro. (R 18357) S

AULAS de arithmetica, algebra, geometria, trigonometria, physica e chimica. Prof. A. Pooh. Av. Mem de Sá 37, sob. (R 18597) Z

AULAS de mathematica, lecciona-se arithmetica, algebra, geometria e trigonometria. Trata-se á rua da Quitanda n. 45. Tel. 7250. (R 16792) Z

AULAS particulares pelo prof. Dr. Washington Garcia. Concursos e preparatorios. Praça Tiradentes 9. Tels. 7398 N. e 2823 C. (R 17736) Z

AULAS particulares de escripturação mercantil pelo professor Tavares da Costa, á rua Haddock Lobo, 70. Chalet XIII. (R. 17628) Z

COPIAS á machina, $600 original, carbono $300; 7 Set. 107. ESCOLA URANIA. (R. 20039) Z

COLLEGIOS Militar e Pedro II e E. Normal. Curso especial para admissão a esses collegios, das 8 horas ao meio-dia, acceitam-se alumnos para novas turmas. Rua Conde Irajá n. 134. Phone Sul 3180. (R. 18426) Z

DACTYLOGRAPHIA com teclado coberto, 3 vezes por semana, 10$000 mensaes. — Faz-se concurso e dá-se diploma recommendando-os ao commercio: 7 Set. 107. ESCOLA URANIA. (R. 20040) Z

CURSO Commercial nocturno: pequenas turmas; taxa minima; habilitação positiva e rapida para qualquer cargo no alto commercio. Coadjuvamos independente de interesse a carreira dos nossos bons alumnos; escripturação, portuguez, correspondencia, calculo, contabilidade em geral e tirocinio de escriptorio. Escriptorio: rua Sete Setembro 184, sobrado; tratar das 3 ás 5, com o guarda-livros Raposo. (R. 16849) Z

CURSO Urania de preparatorios. Lições de: mathematica, linguas, Sciencias Physicas e naturaes, Historias do Brasil e Geral, Geog. Chorog. e Desenho, para exames no Pedro II, C. Militar e E. Normal, ministradas por professores competentes, em classe de 4 alumnos, no maximo, ou separadamente. Aproveitamento garantido. 7 Set. 107, 1º. (R. 20062) Z

ENSINO. Portuguez, francez, arithmetica, escripturação mercantil e calculos commerciaes, em aulas de 1 ou 2 alumnos; pagamento adeantado; 7 de Setembro 162. Prof. Mendes. (R 16960) Z

ESCRIPTURAÇÃO Mercantil e bancaria, ensina o Prof. Mario Lemos, Rua 7 Setembro 107, 1º. (R. 17282) Z

FRANCEZ pratico e theorico. Mme. Guion, Edificio do Odeon, sala 12, 4º andar, elevador. (R 16802) Z

ESCREVER A' MACHINA — Curso completo em todas as machinas, 50$000; tres aulas por semana, 10$000 mensaes; aulas diarias, 20$; ESCOLA VELOX. Largo de S. Francisco 36, 1º. (R 20028) Z

IDIOMAS! Só Methodo Valenfort. Curso completo 6 mezes, 100$000. Av. Rio Branco 9, sala 142. (R 15930) Z

INGLEZ. Mr. Rodger, americano, ensina este idioma, por preço modico; á r. da Alfandega n. 199 sob. (R 16983) Z

INGLEZ — Professora distincta dá lições theoricas e praticas, do seu idioma; chamados das 7 ás 8 da noite, á rua Candido Mendes n. 65, Gloria. (R 16921) Z

INGLEZ, Francez, Allemão, etc. Só Methodo Valenfort. Grandes cursos de propaganda. Lição de ensaio gratuita. Todos convidados. (R 15930) Z

IDIOMAS! Só Methodo Valenfort. Curso completo 100$. Textos proprios. Av. R. Br. 9, sala 142. (R 20050) Z

LECCIONA-SE piano pelo methodo do Instituto á 20$000 mensaes. Tel. V. 3157. (R 16918) Z

LINGUAS! Curso completo 100$. Qualquer lingua. Só methodo Valenfort. Av. R. Branco 9, sala 142. (R 15910) Z

MUSICA, piano e violino. Ensina-10$000 mensaes; á r. Venancio Ribeiro 79, E. de Dentro. (R 16933) Z

MOÇO allemão, ensina praticamente, este idioma; offertas ao Correio da Manhã para F. S. 144. (R 18754) Z

MME. De Soeiro, professora de canto e Mme. Léviar, professora de piano, leccionam em sua residencia e na dos alumnos. Rua das Laranjeiras n. 235. Tel. B. M. 3735. (R 19027) Z

Escola "Berlitz"
(Unica official do Brasil)
e Escola "America"
(Departamento Commercial)

Ensino de linguas vivas. Curso Commercial completo, nocturno e aulas diurnas de escripturação, dactylographia, Tachygraphia. Correspondencia em varias linguas.
Preparam-se alumnos para o Pedro II. Condições modicas. Edificio "Jornal do Brasil", 4º andar. Tel. C. 4610. (9705)

PROFESSORA diplomada pelo I. N. Musica, lecciona piano a preços modicos, chamados á rua Thomaz Rabello 38. Tel. V. 4716. (R 16959) Z

PROFESSOR BARBOSA. Lecciona portuguez, francez e arithmetica; preços modicos; rua Alfandega 199. (R 16984) Z

500 RÉIS A HORA — ALUGAM-SE machinas de escrever. Largo da Carioca 6. (R 15860) Z

PROFESSOR — Ex-lente S. Francis College Nova York, lecciona inglez, francez, hespanhol italiano; unico que nesta capital póde preparar alumnos em poucos mezes, pelo seu methodo claro e rapido; av. Gomes Freire n. 103, terreo. (R. 17254) Z

PROFESSORA. Moça diplomada, ensina portuguez a estrangeiros. Carta neste jornal a P. C. (R. 16480-1) Z

PROFESSORA. Vae em casa dos alumnos, para portuguez, francez e arithmetica. Tel. Ipanema 1671. (R 18776) Z

REDACÇÃO commercial e arithmetica pratica, cambio, etc., pelo prof. dr. Bandeira, Escola Royal, Av. Rio Branco 131. (R 18837)

PRECISA-SE de uma professora habilitada, para leccionar a tres creanças, á rua Viuva Lacerda n. 37 — Botafogo. (R 19047) Z

PROFESSOR — Ex-lente S. Francis College Nova York, lecciona inglez, francez, hespanhol e italiano; unico que nesta capital póde preparar alumnos em poucos mezes, pelo seu methodo claro e rapido; av. Gomes Freire n. 103, terreo. (R 12819) Z

PITMAN'S Stenographia em 2 linguas, em 2 mezes. London certificate, S. Pedro 48. (R 17738) Z

PORTUGUEZ, arithmetica, etc., lecciona-se em particular e em cursos a adultos e creanças de ambos os sexos, ensino garantido e rapido; rua do Mattoso n. 107 ou Sete Setembro n. 183, sob. (R 19008) Z

ULTIMOS ANNUNCIOS

Empregos diversos

OFFERECE-SE um moço para jardineiro; trata-se rua da Gloria 84, botequim. Telephone B. M. 253. (R 18784) D

SENHORITA de boa familia acceita collocação decente e honesta. Sabe escrever a machina. Respostas a R. T. D., neste jornal.

Casas e commodos centro

ALUGA-SE em casa de familia belga, um quarto mobilado com todo o conforto. Rua Silva Manoel, 56. (R. 18872) E

ALUGAM-SE 2 bons quartos a rapazes do commercio, com pensão, á rua Senador Dantas, 77, 1º andar. (R. 18871) E

ALUGAM-SE dois esplendidos quartos de frente, mobilados e com pensão. São Pedro, 148, sob., esquina de Uruguayana. (R. 18873) E

ALUGA-SE esplendido quarto de frente com pensão, a casal distincto, na Avenida Rio Branco, 161. (R. 18876) E

ALUGAM-SE bons consultorios de frente. Carioca n. 32, 1º andar. (R. 16094) E

ALUGA-SE um bom quarto em casa de familia, na rua Senador Dantas n. 25. (R. 20060) E

ALUGA-SE uma grande sala sem pensão, a rapazes de tratamento, casa de familia. Praia Stª Luzia, 258. (R. 20054) E

ALUGA-SE um quarto mobilado em casa de familia respeitavel, a cavalheiro que dê referencias. Avenida Gomes Freire, 151. (R. 18857) E

PRECISA-SE de uma copeira e arrumadeira, que durma no aluguel. 22, Evaristo da Veiga, 22. (R. 20065) E

PRECISA-SE de uma criada para pequena familia, na rua da Prainha n. 46. (R. 20047) E

Cattete, Laranjeiras, Botafogo e Gavea

SALA mobiliada, com ou sem pensão, aluga-se, á praia do Flamengo n. 120-IV. (R 16956) G

SALA e quartos mobiliados e com boa pensão, alugam-se a casal distinctos, ou a dois moços de respeito. Tel. Sul 1377. Rua Bambina n. 55, Botafogo. (R 18774) G

São Christovão, Andarahy e Villa Isabel

CACHORRO policial. Vende-se filhote, com 2 mezes, belga, preto e lobo, allemão, pura raça. Avenida Pedro Ivo, 119. S. Christovão. (R. 18890) L

SUBURBIOS

QUARTO mobilado a pessoa de tratamento. Rua Marqueza de Santos, 25. (R. 19092) S

ALUGA-SE quarto sem mobilia a rapaz. Rua Marqueza de Santos, 25. (R. ...) S

SALA — Bom ponto, aluga-se para escriptorio, consultorio ou officina, etc., á rua Archias Cordeiro, 314, sob., Meyer. (R 17970) M

Compra e venda de predios e terrenos

PELA quantia de DEZ CONTOS, vende-se o superior terreno nivelado, prompto a receber construcção, á rua Diamantina 24, Riachuelo, trata-se na casa Hime & Comp., á rua Theophilo Ottoni 32, com Alfredo Pimentel. (R 18757) N

VENDE-SE a casa da rua Goyaz n. 82. As chaves estão ao lado, n. 84. Preço, 16 contos. (R. 19054) S

IAM AMPUTAR-LHE O BRAÇO

Srs. Viuva Silveira & Filhos

Theodorico Fernandes da Silva nos communica em carta de setembro 1920 que, estando seu filho Arthur Fernandes da Silva soffrendo de uma grande ulcera no braço, lançou mão de todos os recursos tendo consultado especialistas, sem conseguir resultado. Quando dispunha-se a mandar amputar-lhe o braço, a conselho medico, teve a feliz idéa de fazel-o tomar o grande depurativo "ELIXIR DE NOGUEIRA", do Pharmco. Chimico João da Silva Silveira e, com grande surpreza notou que, terminado o 1º vidro a ulcera começava a se fechar. Animado com tão surprehendente resultado continuou o tratamento com o "Elixir de Nogueira", até que ao finalizar o 7º vidro, conseguiu sua cura completa. — Barra Mansa, 29 de setembro de 1920. — *Theodorico Fernandes da Silva* (colono da fazenda da Gramma, de propriedade do major Luiz José Alves). — (*Firma reconhecida*).

O grande depurativo "ELIXIR DE NOGUEIRA", vende-se em todas as pharmacias e drogarias do Brasil, e Republicas Sul-Americanas. (2790)

INSTITUTO CONSULTORIO CLOTY

Communica á sua clientella que mudou-se para o seu antigo escriptorio á rua do Rosario n. 76. (R 17906)

MASSAGISTA

Faz massagem scientifica, obesidades, embellezamento e tratamento do rheumatismo, acido urico. Trata-se por meio da massagem. — RUA S. JOSE' N. 112, 1º andar. (R 18678)

Pensão no Flamengo

Alugam-se salas e quartos bem mobilados, a casaes e familias distinctas; cozinha de primeira ordem. Praia do Russell n. 192. (R 18525)

CASA

Traspassa-se ou aluga-se tendo tres annos de contrato, no melhor ponto da Avenida Mem de Sá, tendo seis salas de frente, saletas, decentemente mobilada, com todos crystaes e mais accessorios de cozinha, casa de tratamento, fogão a gaz, aquecedor, banhos frios e telephone. Tratar á rua dos Ourives n. 94, das 12 horas ás 5 da tarde, 1º andar, com o sr. Pereira Pinto.

SALA DE FRENTE

Aluga-se uma grande para escriptorio, consultorio ou sociedade; para ver e tratar na rua Camerino n. 60. (R 16695)

AUTO-SOCCORRO

Vende-se, a preço de occasião, o bem apparelhado carro Knox, de 46 H. P., com guindaste especial, com capacidade para 2.300 kilos e transportador, tudo acondicionado em caixa propria de forma a tornal-a tambem uma barata de passeio. Está equipada com todas as ferramentas e cabos de reboque e dois extinctores de incendio, sendo o unico existente no genero, no Brasil. Está quasi como novo. Trata-se á rua Felippe Camarão 72, Villa Isabel. (R 16787)

PREDIOS NOVOS — TIJUCA

Vendem-se os bellos predios novos ns. 48 e 50, da rua Pinto Figueiredo, (canto da Avenida Maracanã), de bello estilo e optimo acabamento; esses predios offerecem todo conforto e luxo á familia de tratamento. São de dois pavimentos e tem cada um quatro dormitorios e mais dependencias. Tambem recebe-se proposta para alugar. — Ver e tratar nos mesmos, a qualquer hora do dia. (R 18595)

Fazenda de café na cidade do Pomba

Vende-se uma superior em Minas Geraes, com 100 alqueires de terra toda cercada, sendo: 30 alqueires plantados em cafezaes, de 4 a 6 annos, já com producção bem regular e que poderá, dentro de dois a tres annos, produzir de 4.000 a 6.000 arrobas de café, 50 alqueires de pastos de capim gordura e 20 alqueires em capoeirões e mattas. Casa de morada regular. Engenho de ferro para canna, tachas de cobre, etc., casas para colonos, estando a fazenda colonizada. Moinho para fubá. Aguada superior e alta que poderá tocar uma machina de café. Bom ponto para negocios. Logar saudavel e aprasivel, distante da cidade do Pomba tres leguas, boas estradas. O proprietario, Alvaro Augusto da Cruz, reside na cidade. Preço razoavel, podendo ser o pagamento á vista ou a prazo com juros modicos. Informações no Rio de Janeiro, á rua Municipal n. 34. (R 17847)

AUTOMOVEIS

Vendem-se por preço muito barato, automoveis usados montados com magnificas carrosserias, proprios para conducção de café, fumo, ou outras pequenas mercadorias.
Para ver e tratar á rua Barão de S. Felix 120. Companhia de Transporte e Carruagens. (R. 17425)

Dactylographa

Offerece-se mocinha diplomada pela Escola Underwood, para escriptorio ou casa commercial. Resposta para a rua S. Luiz Gonzaga 134, a Margarida. (R 18613)

PIANO ALLEMÃO

Vende-se um do autor W. Steür, quasi novo e mais moveis de familia que se retira. Rua Tenente Costa 168. Estação de Todos os Santos. (R 18689)

SALA

Aluga-se esplendida sala de frente bem mobilada, com ou sem pensão, a uma ou duas pessoas de todo o respeito, em casa de familia distincta. — Rua Benjamin Constant n. 161. (R 18639)

AUTOMOVEL

Vende-se um coupé de quatro logares, em magnifico estado, por preço muito convidativo. Garage America. Rua Carvalho Monteiro 13. (R 18670)

Enxoval para noivas

Vende-se um riquissimo, bordados em puro linho, para camas e mezas, completamente novos, vindos da Europa. Para ver e tratar pedir er. Mazza, rua Riachuelo n. 136, das 2 ás 5 horas da tarde. (R 18571)

RUGOSINA

Preparado chimico pharmaceutico, approvado e analysado pelo D. N. de Saude Publica. — Este preparado é o unico que conserva a cutis, trazendo-a sempre alva e avelludada. Encontra-se á rua Gonçalves Dias n. 41, Ouvidor 183 e Uruguayana n. 66. (R 16783)

PROFESSEUR FRANÇAIS

Trois fois par semaine, Lettre á M. Y. D. W. Rue Voluntarios da Patria n. 166. (R. 17982)

Copacabana - Leme

Aluga-se um palacete ricamente mobilado, pintado de novo, com cinco quartos, garage, jardim, porão habitavel; rua Copacabana n. 73. — Telephone n. 2.188 Sul. (R 19037)

Bom emprego de capital

Vendem-se por 650:000$000 os predios da rua Marquez de Sapucahy ns. 81, 83, 85, 87 e 89, produzindo a renda mensal de 5:950$000. Trata-se com o sr. Brasil, á rua Camerino n. 97, loja, não se admittindo intermediarios, a venda é livre e desembaraçada. (R 18636)

32 R. 7 de Setembro 32 — **MOVEIS AO CONFORTAVEL** *pede uma visita aos seus armazens* — 111 Rua Alfandega 111 (10218)

A SYPHILIS

Molestias de pelle, rheumatismo syphilitico, chagas cancerosas e todas as doenças derivadas do sangue impuro combatem-se infallivelmente com o

DEPURATOL

(EM FORMA DE PILULAS)

Marca registrada e approvada pela Directoria de Saude Publica do Rio de Janeiro.

Notavel descoberta da medicina allemã que sobre todos os outros depurativos ou tizanas tem as seguintes vantagens que absolutamente garantimos:

1º — Não exigir dieta especial.
2º — Não ser purgativo, evitando assim o incommodo e ainda o estado de fraqueza em que ficam os doentes tratados com depurativos purgantes.
3º — Não arruinar nem sequer alterar o organismo do doente.
4º — Substituir com vantagem o 606 e as injecções mercuriaes.
5º — Não ter sabor, visto que cada pilula se toma com um gole d'agua.
6º — Ser acondicionado num pequeno tubo de madeira, de fórma a poder andar até na algibeira do collete.
7º — Não serem em regra precisos mais de 6 tubos para um tratamento completo, o que representa uma grande economia, sendo rarissimos os casos em que seja preciso tomar mais alguns.
8º — Fazer sentir grandes melhoras logo no primeiro ou segundo tubo, melhoras que só por si valorizam o medicamento.
9º — Abrir o appetite e dar o bem estar geral ao doente.

São estas as grandes vantagens deste tratamento sobre todos os outros, que poderão ser confirmados por milhares de pessoas que têm tomado este preparado. Qualquer chaga ou placa syphilitica desapparece a olhos vistos, como por encanto, com este depurativo. Quem tiver a má sina de apanhar o cancro duro e tomar o Depuratol ficará livre, para sempre, da mais ligeira manifestação syphilitica. Em face disto só é syphilitico e só gasta rios de dinheiro, inutilmente, quem quer. Que o saibam todos.

O DEPURATOL encontra-se á venda em todas as boas pharmacias e drogarias. (7915)

GRATIS — Si quer ser feliz em empregos, em negocios e em amizades, gozar saude, educar a vontade, augmentar a memoria, a lucidez de espirito e o vigor physico e viril; agir pelo pensamento á distancia, livrar-se das influencias estranhas e dominal-as, vencer as difficuldades da vida e alcançar a felicidade e a paz, peça já o MENSAGEIRO DA FORTUNA. Dá-se em mão ou manda-se pelo Correio gratis, a quem enviar este annuncio ou citar o nome deste jornal. Só para adultos e não analphabetos.
Escreva para ARISTOTELES ITALIA, á CAIXA POSTAL, 604. (Avenida Passos, 25), Rio. Mande-nos nome e endereço escriptos com clareza, hoje mesmo. (R 17629)

Neurasthenia - Esgotamento nervoso

Falta de memoria, phosphaturia, convalescencias das molestias, tratam-se com o uso do HEMATOGENOL, de Alfredo de Carvalho. E' extraordinario o seu consumo e os attestados expontaneos dos que tem feito uso. A' venda em todas as pharmacias do Rio e dos Estados. — Depositarios: ALFREDO DE CARVALHO & Cº. — Rua 20 de Abril, 16 e Rua 1º de Março, 10. (547)

CLINICA CIRURGICA do DR. CRISSIUMA FILHO

da Academia de Medicina, com pratica dos hospitaes da Europa, dispondo de uma bem montada casa de saude, exclusivamente para os seus doentes (com diarias a partir de 12$000), encarrega-se do tratamento das molestias cirurgicas em geral, e com especialidade das dos apparelhos urinario e da geração (rins, bexiga, prostata, urethra, utero e ovarios), estomago e intestinos (appendicites, hernias, hemorrhoides e fistulas), tumores do ventre, seios e testiculos. Encarrega-se de embalsamamentos. Consultorio: RUA RODRIGO SILVA 7, ás 14 horas. Central 5730. (5161)

BORLIDO MAIA & Cª.

CASA FUNDADA EM 1878

Unicos depositarios do cimento inglez "WHITE" e "BROTHERS", tinta hygienica OLSINA e DERMAPHTHOL, para matar o carrapato do gado. Telephone 274 — RUA DO ROSARIO, 55 - 58 (550)

(3737)

TIZANA DE FARO

A FORMULA DO ANTIGO HOSPITAL DE FARO

O uso deste grandioso depurativo, conhecido em todo o mundo, constitue o tratamento mais seguro de todas as manifestações da syphilis.

Pedidos por atacado á F. Silva Neves — Rua Ledo 75 ou aos Concessionarios para toda a America:

QUINTINO PINHEIRO & Cia.
R. S. Januario, 188

A' venda em todas as Pharmacias e Drogarias. (10570)

Empenhar ? SÓ NA CASA GONTHIER 45 RUA LUIZ DE CAMÕES 47 EMPRESTA O VALOR REAL (13435)

Dr. Bengué, 47, Rue Blanche, Paris.
BAUME BENGUÉ
RHEUMATISMO-GOTA NEVRALGIAS
Venda em todas as Pharmacias (9311)

"SEM DÔR"

Professor Arnobio Monteiro, faz todos os tratamentos dos dentes abalados e correcção das dentaduras mais defeituosas. RUA DA CARIOCA, 44. Todos os dias. (R. 16559)

LOTERIAS

LOTERIAS DA CAPITAL FEDERAL

Resumo dos premios da extracção de 4 do corrente:

66.118 (Pernambuco)	20:000$000
45.824	5:000$000
25.386	2:000$000
69.401	1:000$000

PREMIOS DE 1:000$000
17712 44647 75631

PREMIOS DE 500$000
2055 7857 29090 38476 64392

PREMIOS DE 200$000
973 8821 13044 18688 19899
20471 27938 28734 30440 30624
32506 33131 41807 60321 71499

APPROXIMAÇÕES

66117 e 66119	400$000
45823 e 45825	200$000
25385 e 25387	200$000
69400 e 69402	200$000
17712 e 17714	100$000
44646 e 44648	100$000
75630 e 75632	100$000

DEZENA

66111 a 66120	50$000
45821 a 45830	30$000
25381 a 25390	30$000
69401 a 69410	30$000
17711 a 17720	20$000
44641 a 44650	20$000
75631 a 75640	20$000

Todos os numeros terminados em 8 tem 2$; exceptuando-se os terminados em 18 que têm 6$000.

LOTERIA DO ESTADO DE SANTA CATHARINA

Resumo dos premios da extracção de 4 do corrente:

3.378 (Rio)	30:000$000
10.259 (Rio)	5:000$000
3.153 (Rio)	2:000$000
7.936 (Rio)	1:000$000
5.673 (Rio)	1:000$000
12.586 (Rio)	1:000$000
5.370 (Rio)	1:000$000

LOTERIA DO ESTADO DO RIO

Fiscalizada pelo Governo do Estado — Systema de urnas e espheras — Extracções ás 15 horas.

HOJE	SEXTA-FEIRA
30:000$000	25:000$000
Inteiro 2$400. Terço $800.	Inteiro, 1$600. Meio, $800.

— GRANDE LOTERIA PARA S. JOÃO —
Terça-feira, 19 de Junho de 1923

100:000$000

INTEIRO, 4$000. QUINTO, $800.
VENDE-SE EM TODA A PARTE.

Concessionaria: COMPANHIA INTEGRIDADE FLUMINENSE — Rua Visconde do Rio Branco, 499. Nictheroy. (13114)

RODA DA FORTUNA

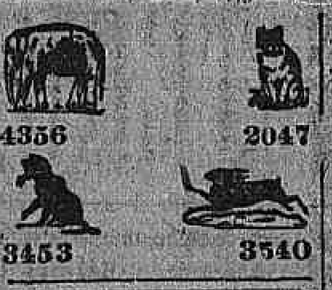

4356 2047 3453 3540

HORA. . . . 204— 1
REAL. . . . 623— 6
ESPERANÇA... 374—19
O. e COMP. (R. 20008)

AGAVE PAULISTA
826 (R 18885)

FLUMINENSE. . . 639
OPERARIA. . . . 468
NOITE. 428
CARIDADE. . . . 603
Nictheroy, 4|6|1923. V. P. (R. 18848)

GARANTIA
447
P. P. P. — 4|6|923. (R 18811)

GARANTIA. . . . 287
AGAVE. 358
E. do Rio, 4|6|923. (R. 18844)

A' FAVORITA
008
Rio, 4|6|923. (R 18884)

GARANTIA. . . . 423
FEDERAL. . . . 059
E. Rio, 4|6|923. (R. 20053)

A LOTERICA
796
Rio, 4|6|923. Hoje, ás 6 1|2. (R 18827)

A SOBERANA
374
Rio, 4|6|923. (R 20012)

A Fortuna
351
Rio 4|6|923. — Nictheroy. (R 18816)

Agave "L"
268
A Sorte
173
Rio, 4 de junho de 1923. (R 20010)

PAULISTA
215
P. & M. 4|6|923. (R 18819)

ANNA 731
MARIA 606
ROSA 037
(R 18858)

A CONFIANÇA
A 545

A POPULAR
458
L. C. n. 10. — 4|6|923. (R 20042)

A PREFERIDA
A 329
J. A. (R 18886)

IDEAL
338
E. R. — Rio, 4|6|923. (R 20071)

Nictheroy 821
Buraca 101
S. Paulo 410
Rio 179
L. P. (R 18853)

GANHAR NA CERTA

Comprem o "Guia da Fortuna"; nos pontos de jornaes. Preço 1$500. (R 17744)

Casa Parente

FUNDADA EM 1856
Tel. C. 2563

Importante reducção em todo o stock.
CALÇADOS DE TODOS OS MODELOS.
Borzeguins e sapatos, preto e chocolate, desde. . . 18$000
Para senhora:
Grenat, preto ou branco, Luiz XV, desde 25$000
Aproveitem a occasião!!
Unico depositario dos Escolares "EXPOSIÇÃO":
De 18 a 26 — 7$000
27 a 32 — 8$000
33 a 40 — 10$000
Marca "Phenix", 6$, 7$ e 9$000
Rua 7 de Setembro 121. Junto a Gonçalves Dias. (13103)

RIO MENSAGEIRO

Junto a este jornal — Entrega volumes a domicilio e recados urgentes e garantidos. Telephone Central 96. (R 16.612)

Pintura de cabellos

Madame Ribeiro, particularmente, tinge cabellos com um preparado vegetal inoffensivo, de sua propriedade. Trabalha tambem com Henné; rua S. José n. 50, sob., proximo á Avenida. — Tel. Central 1.289. (4047)

OZENA
(FETIDEZ NASAL)

DR. EURICO DE LEMOS. Cura garantida e rapida, pelo especialista de doenças da garganta, nariz, ouvidos e bocca". Professor livre da Faculdade de Medicina do Rio de Janeiro. Consultorio, rua da Assembléa n. 13, sobrado, das 12 ás 6 horas da tarde. (R 20009) R

Entradas para a Exposição

Compra-se na rua Uruguayana 77, sala 10, das 13 ás 14 horas. (R 19045)

CASA MOBILADA

Casal que se retira desta capital traspassa uma casa a quem comprar os moveis que a guarnecem. A casa tem os seguintes commodos. Primeiro pavimento: sala de visitas, escriptorio, sala de jantar, copa, despensa, banheiro, cozinha com fogão a gaz e quarto para creados. Segundo pavimento: ... bons dormitorios, banheiro, com ... aquecedor, chuveiro, terraço e pequeno quintal. A casa acha-se confortavelmente mobilada. Está nas immediações do largo do Machado. Telephonar para B. Mar 2694. (R 19024)

Titulos do emprestimo italiano

CARLO PARETO & Cia., correspondentes do Banco di Napoli, compram os titulos acima ao melhor typo e cambio da praça.
RUA 1º DE MARÇO N. 35. (R. 15306)

RENARDS VERDADEIROS

Vende-se a varejo, occasião unica, numa casa especialista. Preços de 140$ até 250$000. Rua da Alfandega 237. (R 19.914)

RAIOS X — DR. JORGE A. FRANCO. Consulta com exame pelos Raios X, 25$000. Tratamento moderno das doenças do estomago, intestinos, figado, pulmões, coração, rins, ossos, etc. — Photographias, 60$000. 15, Largo da Carioca, de 1 ás 6, todos os dias. Tel.: C. 3128.

DENTRO DE 6 DIAS...
teremos a divinal e linda
NORMA TALMADGE
nesse grande film de arte
— DUQUEZA DE LANGEAIS —
Dia 11 — SEGUNDA-FEIRA.

ODEON

PROGRAMMA SERRADOR — FIRST NATIONAL PICTURES

HOJE - Em ultimo dia - tereis esses dois capitulos de

OS TRES MOSQUETEIROS — 8º - A Taverna do Pombal Vermelho — 9º - O Bastião de S. Germano

AS BELLEZAS DO BRASIL

Senhorita Orminda Ovalle, a mais votada de Ipanema e do Rio e do Brasil.

O ODEON quer mostrar ao BRASIL as suas bellezas, aquellas que, em cada Estado, ou em cada cidade, venceu a sua rival mais bella, ao lado de outras mulheres lindas, como as ha por esse nosso Brasil. E, quem sabe, si as opiniões não hão de variar?

Tereis a formosa vencedora do RIO DE JANEIRO, S. A. a Princeza ORMINDA OVALLE, com as suas feições gregas; Mlle. Yara Jordão, que levantou o premio de Copacabana, linda e de uma perfeição de estatua;

Senhorita Yará Jordão de Oliveira, que venceu o pleito em Copacabana.

Senhorita Labiby Mady, a formosa eleita de Ribeirão Preto; Senhorita Maria Laura Pereira a eleita de Iguassú; Pequetita Costa a mais bella de Piracicaba: e as mais bellas de diversos Estados.

Zezé Leone - A Rainha da Belleza

O ODEON está offerecendo hoje a primeira opportunidade para os cariocas conhecerem Zezé Leone, a linda santista. Trata-se de um film, com aspectos tomados por occasião de uma homenagem prestada pela "LA NACION", de Buenos Aires, á nossa bella patricia, no chá realizado na formosa praia do Guarujá.

E direis: - O Brasil é bello, e as mulheres mais bellas ainda!

Amanhã - será um novo e emocionante PROGRAMMA SERRADOR - WESLEY BARRY o pequeno heroe de A RAINHA DO MUNDO e de O ENDIABRADO, em

DEDICAÇÃO

CINEMA IRIS

Companhia Brasil Cinematographica — Rua da Carioca ns. 49 e 51

Programmas — são os do IRIS — isto é, sempre grandes, sempre bons, sempre sensacionaes.

HOJE — por exemplo, teremos a grande

Pauline Frederick

a maior das interpretes dos sentimentos da dor femenina em

A Ré Mysteriosa (Mme. X)

Producção da Goldwyn — Nella PAULINE FREDERICK nos surge nessa mulher que soffre, mãe que se vê longe do filho, para depois ser defendida por elle na barra do tribunal, sem que elle a conheça!

Os Tres Mosqueteiros

o bello film da Pathé Consortium, apresenta o 7º capitulo - O Pavilhão Destrés

(ACTUALIDADES FOX)

Depois de amanhã — um programma ainda mais colossal — NINGUEM! — do Programma Serrador, com Jewel Carmen — **O Filho do Sultão**, pelo querido TOM MIX, da Fox Film — MAL SITUADO, comedia de Al St. John — e um numero da REVISTA ODEON.

PARISIENSE

BREVE: Um super-film de successo! POBREZAS DA RIQUEZA

HOJE

GABRIELLE ROBINNE

a mulher mais bella de França

DESTINO DE MULHER

Uma linda e moderna producção de Arte

E mais: Novidades Internacionaes

Ultimo numero, contendo os mais recentes acontecimentos do mundo.

MUITO BREVE

ZEZE' LEONE

— A mulher mais bella do Brasil —

no magnifico e primoroso film em

cinco partes

Sua Magestade, a Mais Bella

«BOTELHO FILM»

(R 18899)

CINEMA AVENIDA

HOJE — HOJE

Onde está a felicidade?

(No amor sincero e no trabalho honesto)

assim nol-o demonstram

THOMAS MEIGHAN

Theodor Roberts e Paulina Starke

neste bello film

(Da Paramount-Picture)

Completa o programma o

Jornal Americano - ACTUALIDADES

(Estréa do jazz-band Cicero com um bellissimo programma)

QUINTA-FEIRA — Por bem fazer... Espirituoso film com Wallace Reid

Segunda-feira — Grandiosa super-producção — A impossivel Sra. Bellew da Paramount, com Gloria Swanson e Conrad Nagel

IDEAL

QUINTA-FEIRA "POR BEM FAZER" Por Wallace Reid. Film "Paramount".

QUINTA-FEIRA "LADRÃO DE SANGUE AZUL" Por Bert Lytell. Film da "Metro".

HOJE UM PROGRAMMA COLOSSAL HOJE

Onde está a felicidade?

Film excellentemente montado, com majestosos scenarios que se descortinam na vestidão de quadros que maravilham e scenas de intensos sentimentos, pelo querido astro,

THOMAS MEIGHAN

Secundado por THEODORO ROBERTS e PAULINA STARKE.

Qual o coração humano que não se commove ante as lagrimas sentidas e sinceras de um pobre velho que é roubado deshumanamente?

Pellicula de grande perfeição e arte, enredo sensibilisador, scenas emocionantes.

SETE actos de impeccavel interpretação.

A PORTA FECHADA

Film de commovente sentimentalidade, exuberante grandeza, por

FRANK MAYO

Impressionante enredo, scenas de incomparavel perfeição artistica, luxo, toilettes sumptuosas. CINCO actos movimentadissimos.

Segunda-feira — A grandiosa super-producção da "Paramount" — A IMPOSSIVEL SRA. BELLEW. Um estudo admiravel da angustia de um coração de mãe!! pela soberana da arte e da belleza! GLORIA SWANSON — Luxo nababesco e deslumbrante!!

CINEMA PARIS

HOJE—Um sensacional e sumptuoso programma novo! MABEL NORMAND, a deliciosa e trefega "star" americana em o primoroso trabalho:

A bailarina do circo

5 actos encantadores e ineditos da conceituada "Goldwyn", em que Mabel Normand revela todo o seu espirituoso talento.

Sansão e os reptis humanos

Vigoroso drama em 6 actos de situações sensacionaes e empolgantes de que é principal figura o notavel actor LUCIANO ALBERTINE.

Como complemento:

Maridos Gemeos

Hilariante comedia em 2 actos pelo espirituoso casal CARTER DE HAVEN.

Quinta-feira Jane Novak, em a estupenda peça dramatica: — CAMINHOS SOBRE A NEVE, 6 actos magistraes.

(R 18891)

PATHE'

— HOJE — HOJE — PAULINE FREDERICK

— HOJE — HOJE — Harry Pollard e o Negrinho

HOJE, a celebre e querida artista PAULINE FREDERICK, HOJE

A emotividade levada ao mais alto grão, a derrocada de um lar, o sublime sacrificio do amor materno concretisados em

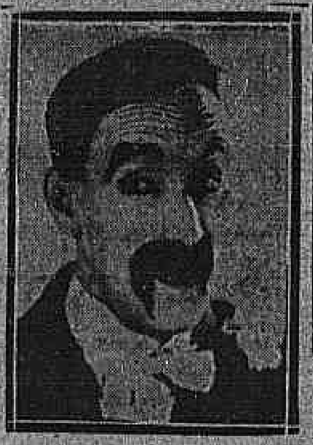

• SALVAÇÃO •

6 actos ROBERTSON COLE — Em que PAULINE FREDERICK, a inesquecivel interprete da «Ré Mysteriosa», juntamente com o elegante galã MILTON SILLIS, teem nesse drama, de cunho puramente social, um papel de profundo sentimento.

A analyse das paixões, a bondade, amor e dedicação da esposa, em completo antagonismo com a indifferença e egoismo do marido, estão concatenados nesse lindo drama, como uma sincera pagina da vida moderna.

Harry Pollard e o Negrinho

na hilariante comedia **365 DIAS**

2 actos Pathé New York — HARRY POLLARD, (o companheiro constante de Harold Lloyd) o celebre NEGRINHO CHICO BRAZ, numa parceria em rival interpretam pela primeira vez, uma comedia em 2 rolos.

CINEMA CENTRAL

No salão de espera successo da orchestra de Damas MARIE LOUISE

BREVE Bessie Love, em AO PE' DO ALTAR

Empresa Pinfildi — Avenida Rio Branco 168 — Tel. 4218 C.

HOJE — Continuará o grande successo! O celebre actor — HOJE

HENRY B. WALTHALL

— EM —

A curva do grande caminho

Um magistral drama em seis actos produzidos pela Robertson Cole

Emoção! —:— Arte!

Novas aventuras da

Deusa do Sertão

4 actos sensacionaes, repletos de scenas arrebatadoras

Lutas terriveis entre homens e feras — Um drama nas selvas

NO PALCO — A's 4 1|2 e 9 1|2 — Estréa da Troupe Nacional de Fantoches de L. Neves e M. Peixoto, com a comedia em 1 acto PROEZAS DE UM BALEIRO

Divertimentos familiares infantis —:— Unicos no genero

Lidia Falcini - com lindas canções Napolitanas—Cantora o ABAT-JOUR (Luminoso)— Novas toilettes

NO PALCO — Somente na sessão de 4,30 — Unica representação de FRANKFURT - imitador de bailarinos classicos e Os Morenitos - Duettistas e Parodistas Hespanhoes

BREVE — OS SEGREDOS DE PARIS — O grande acontecimento do anno

5ª Feira — 5ª Feira

Dez artistas de renome num só film

Nas Encruzilhadas de New-York

por: — Ethel Gray Terry, George O' Hara, Noah Berry, Ben Deely, Billy Bevan, Eddie Gribbon, Mildred June, Charles Murray, James Finlaysen.

Super-producção Mac Sennett distribuida pela Argentine American

E mais:

Harold Lloyd

o comico da moda, em

HOTEL EM POLVOROSA

dois actos ultra-comicos

BREVE: FRANCESCA BERTINI EM QUANDO O AMOR QUER

Film inedito

CINEMA OLYMPIA

Rua Visconde do Rio Branco n. 51 Tel. C. 5657

HOJE — Sensacional — HOJE programma novo

NÃO TE CASES POR DINHEIRO drama em 5 actos da Universal, com Corrine Griffith.

No mesmo programma o assombroso film em 7 actos

—:— AMOR DE MULHER —:— drama em que mais uma vez reapparece Francesca Bertini

Termina este grandioso programma, o monumental film:

— JACK, O DESTEMIDO — 15ª e ultima serie pelo incomparavel protagonista Jack Hoxie.

Amanhã — O Valente, drama em 5 actos, Hoot Gibson; O Cavalleiro da America, 5 actos ainda pelo admiravel Hoot Gibson. (R 18851)

THEATRO MUNICIPAL

Concessionario: WALTER MOCCHI

TEMPORADA OFFICIAL DE 1923

HOJE -:- ABERTURA DA ASSIGNATURA -:- HOJE

GRANDE TEMPORADA LYRICO-SYMPHONICA

A assignatura para a Temporada LYRICO-SYMPHONICA deste anno, consta de um unico turno de 30 representações (25 recitas da GRANDE COMPANHIA LYRICA e 5 Concertos da "WIENER PHILHARMONIKER"), aos seguintes preços: Frizas e camarotes de 1ª, 8:550$; camarotes de 2ª, 2:700$000; poltronas, 1:425$; balcões A e B, 1:200$; balcões, outras filas, 900$000.

Os pagamentos serão feitos na secretaria da Empresa (lado da rua 13 de Maio), da seguinte fórma: — 50 % no acto da inscripção, e cinco dias antes da chegada da "WINER-PHILHARMONIKER", o complemento das quotas correspondentes aos cinco concertos, isto é: Frizas e camarotes de 1ª, 715$; camarotes de 2ª, 225$; poltronas, 120$; balcões A e B, 100$000; balcões, outras filas, 75$000.

O restante, cinco dias antes da chegada da GRANDE COMPANHIA LYRICA.

Os srs. assignantes da Temporada Lyrica de 1922, terão preferencia ás suas localidades até ao dia 13 do corrente, ás 5 horas da tarde. Na secretaria acha-se um livro rubricado pela Directoria do Patrimonio para inscripção de novos assignantes.

SEXTA-FEIRA, 8 — Rentrée do eminente pianista Alexandre Borowsky

que executará novos programmas

PREÇOS DAS LOCALIDADES

Frizas e camarotes de 1ª...
Camarotes de 2ª...
Poltronas...
Balcões A e B...
Balcões, outras filas...
Galerias, A e B...
Galerias, outras filas...